Director
RAYMUNDO SILVA

Endereço telegraphico — "CORREIOMANHA"
Impresso em machinas de HOLMBERG BECH & C. — Stockholm.

Correio da Manhã

Proprietario
EDMUNDO BITTENCOURT

Tels.: Director, 1358, C. — Red. 1568, C. — Administ. 37, C.
Impresso em papel de B. DIEDEN & C., Rio Janeiro e Malmoe

ANNO XXII — N. 8.607
Gerente — V. A. DUARTE FELIX

RIO DE JANEIRO — QUINTA-FEIRA, 28 DE SETEMBRO DE 1922

REDACÇÃO
Largo da Carioca n. 13

A questão do Oriente Proximo está assumindo proporções muito graves

O rei Constantino abdicou em favor do principe herdeiro, duque de Sparta

A marinha adheriu ao movimento chefiado pelo coronel Gonatas

A Assembléa Nacional foi dissolvida

Os kemalistas recusam-se a reconhecer a zona neutra dos Dardanellos

ATHENAS, 27 — O rei Constantino abdicou em favor de seu filho o principe Jorge, duque de Sparta.

O gabinete renunciou.

O decreto de abdicação sem reservas foi assignado pelo soberano ás 8.30 da manhã.

TRIUMPHA A REVOLUÇÃO CONTRA CONSTANTINO

Athenas, 27 — O rei proclamou a lei marcial. Oito mil soldados da guarnição de Salonica se revoltaram, insistindo pela mudança de governo. Parte do exercito do Mar Egeu tambem se revoltou, exigindo a abdicação do rei, e parte do exercito da Thracia pediu ao rei que partisse para aquella região para juntar-se aos seus soldados.

As forças revoltosas mandaram varios aeroplanos que atiraram proclamações, exigindo a abdicação do rei. Athenas está relativamente em paz, mas a população está apprehensiva. A todo o momento esperam-se que se opere uma mudança qualquer, tudo indicando, porém, que a crise presente terá uma solução pacifica.

Athenas, 27 — Sabe-se aqui que alguns aeroplanos voaram sobre Mityleno, Salonica e Larissa, onde fizeram cair proclamações pedindo a abdicação do rei Constantino.

Por outro lado está averiguado que se notam certas tendencias revolucionarias na esquadra grega.

Athenas, 27 — Diversas unidades da marinha de guerra se declararam a favor da revolução.

O general Papoulas tenta parlamentar com os chefes de corpos.

A tropa sublevada está desembarcando em Cabo Sunion.

Londres, 27 — Está confirmado officialmente que a revolução rebentou em Chios, em Mitylene, e muito provavelmente tambem em Salonica.

O estado de sitio, segundo as informações officiaes, está proclamado em Athenas.

Athenas, 27 — Um aeroplano, vindo da direcção de Mityleno, deixou cair sobre esta capital proclamações assignadas pelo coronel Gonatas, commandante da segunda divisão.

Estas proclamações annunciam que o coronel Gonatas havia sido encarregado pelo Exercito e pela Armada nacionaes a pedir a abdicação do rei Constantino, a dissolução do Parlamento, organização de um Ministerio de defesa nacional e reforços para a frente da Thracia.

MANIFESTAÇÕES EM MOSCOU

Londres, 27 — Noticias de Moscou informam que ali continuam as manifestações de sympathia á Turquia e hostilidade á Inglaterra.

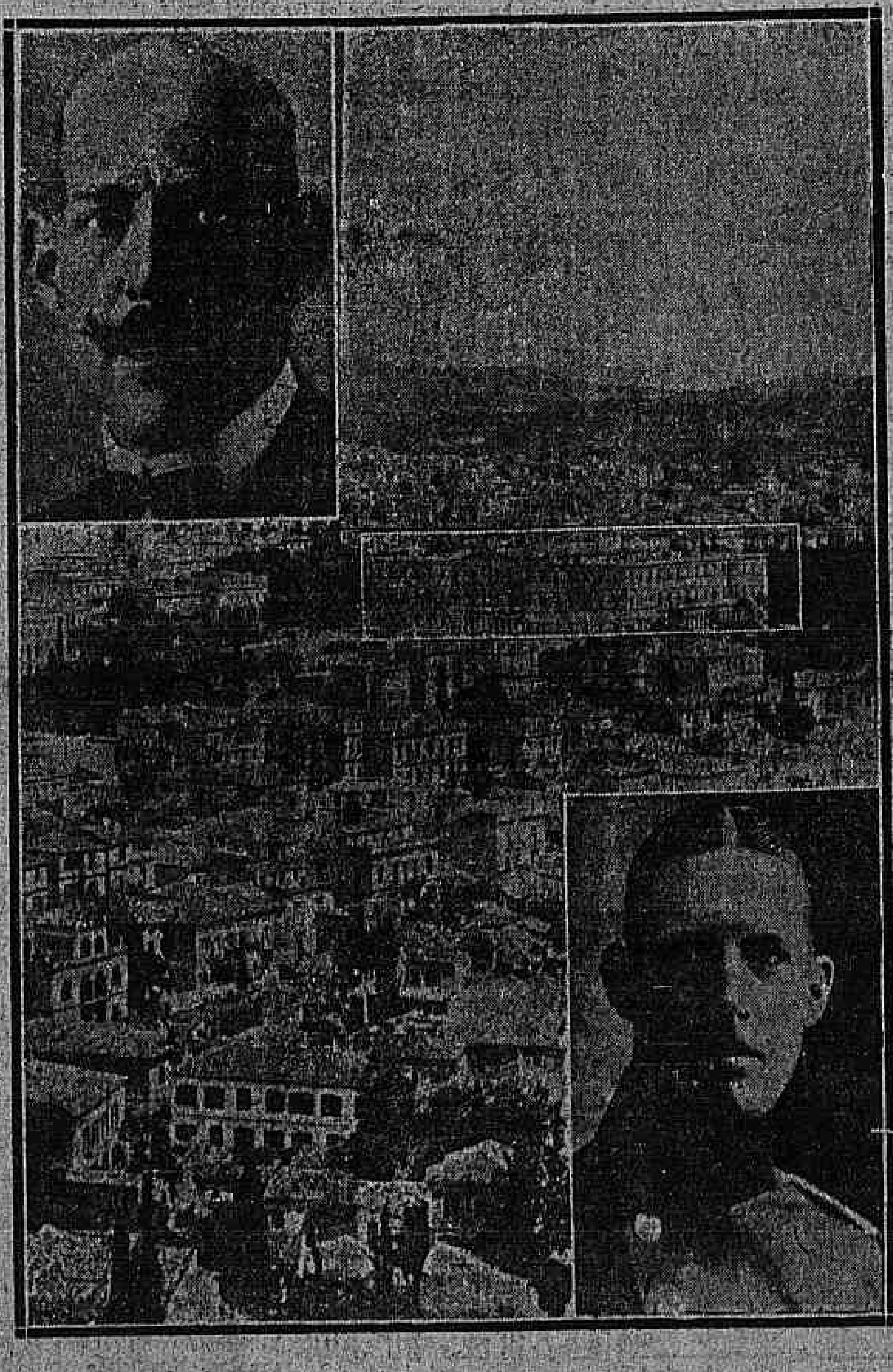

Ao alto, á esquerda, o rei Constantino, que abdicou. Em baixo, á direita, o principe Jorge. Ao centro, uma vista da cidade de Athenas, vendo-se assignalado o palacio real.

NAVIOS DE GUERRA GREGOS NAS AGUAS TURCAS

Athenas, 27 — Os representantes da França e Inglaterra accentuaram junto ao governo que consideram inconveniente a presença de navios de guerra gregos nas aguas turcas. O couraçado *Averoff* será chamado, e apenas duas contra-torpedeiras ficarão na bahia de Constantinopla para proteger os subditos gregos.

Londres, 27 — O embaixador de Saint-Aulaire visitou hoje lord Curzon, ministro de Estrangeiros, e communicou-lhe que a França havia dirigido séria admoestação ao gabinete de Athenas, por causa da remessa de navios de guerra gregos para Constatinopla.

Lord Curzon, por sua vez, declarou ao embaixador de França, que tambem a Inglaterra protestará energicamente contra o facto e que o governo de Athenas respondera que a remessa dos navios para o Bosphoro havia visado sómente a protecção aos subditos gregos, se explodissem disturbios em Constantinopla. A isto, a Inglaterra havia respondido que os navios de guerra inglezes ancorados no local eram sufficientes para dar protecção aos subditos de qualquer nacionalidade.

UM DESMENTIDO DO GENERAL HARINGTON

Constantinopla, 27 — O general inglez Harington desmente que esteja sendo feito o recrutamento de greco-armenios para combater os Kemalistas.

O GABINETE DO SULTÃO

Constantinopla, 27 — O gabinete do sultão reuniu-se hontem, resolvendo não renunciar, a menos que receba ordem nesse sentido do governo de Angora.

A ZONA DE GUERRA NA ANATOLIA

Constantinopla, 27 — A região que vae de Pandik a Varinje, ao longo da estrada de ferro da Anatolia, foi proclamada pelos inglezes zona de operações. A população civil das aldeias comprehendidas nessa zona tiveram ordem de partir. Os soldados britannicos estão construindo tres linhas de trincheiras na mesma região.

A ZONA NEUTRA DOS DARDANELLOS

Constantinopla, 27 — Os Kemalistas recusam-se a reconhecer a zona neutra dos Dardanellos e declaram que se manterão nas suas actuaes posições.

A CONDUCTA DAS TROPAS GREGAS CRITICADA

Londres, 27 — Presidindo a uma reunião de directores da Estrada de Ferro Ottomana, que faz o serviço de transporte entre Smyrna e Aidin, o visconde de St. Davids criticou fortemente a maneira por que se conduziram as tropas gregas recentemente no Oriente Proximo. Declarou o orador que os gregos, na sua retirada, incendiaram todas as aldeias que encontraram, roubando os turcos e matando-os quando elles tentavam resistir. O visconconde St. Davids disse que um outro facto não noticiado ainda é que os gregos aprisionaram varios notaveis turcos e enviaram-nos de Smyrna para Athenas. O orador affirmou que não tinha sympathias pelos gregos e achava que elles mereciam o que lhes succedeu ou talvez mais. Em conclusão, o visconde declarou que os subditos do rei Constantino eram pessimos combatentes mas tinham a palma nos saques, incendios e assassinios.

O dr. Antonio José de Almeida regressou hontem a Portugal

O illustre chefe de Estado teve uma despedida enthusiastica, sendo acclamadissimo o seu nome

O "Arlanza" levantou ferros ás 3 horas da tarde

A bordo do "Arlanza", partiu hontem para Portugal o dr. Antonio José de Almeida. S. ex. partiu entre as acclamações e as homenagens de todo um povo, profundamente satisfeito, profundamente alegre, por poder levar ao illustre chefe lusitano o carinho da sua admiração e da sua amizade.

Atravessando as nossas principaes ruas, entre as alas de uma extensa multidão, o presidente Antonio José de Almeida ha de ter sentido o que havia de sincero, de profundo, de espontaneo, na solidariedade, na sympathia que o povo do Rio lhe testemunhava. Saudando o grande embaixador da intelligencia e da politica da velha raça irmã, a nossa gente não fazia senão dar a prova, o testemunho mais eloquente e commovido de que sabe honrar os vultos que se impuzeram pelo esforço, pelo brilho, pela superioridade moral e intellectual.

Nós aqui ficamos, na alegria de termos tido por alguns dias a ventura de hospedar um dos expoentes mais legitimos do Portugal de hoje, desse velho Portugal que é eternamente um povo juvenil e brilhante. Mas, o presidente Almeida ha de ter levado de nossa patria uma felicidade: a de sentir que aqui foi comprehendido, foi amado por um povo capaz de sentir e penetrar á verdadeira elevação dos espiritos e dos corações. Em todas as opportunidades que o nosso povo teve, testemunhou ao presidente portuguez o mesmo affecto, a mesma veneração. E o esplendor da eloquencia do illustre tribuno provocou, todas as vezes em que elle se fez ouvir, o côro das exaltações e dos elogios mais ardentes.

São personalidades como a do presidente que hontem embarcou que elevam o nome dos povos no concerto das nacionalidades. E são viagens proficuas e fecundas como a que s. ex. acaba de fazer que facilitam o commercio, desenvolvem a fortuna, facilitam, emfim, todos os meios de communicação e solidariedade entre os paizes.

O ORPHEON CLUB PORTUGUEZ NO PALACIO GUANABARA

Ante-hontem, á noite, o corpo coral do Orpheon Club Portuguez executou, no palacio Guanabara, em presença do dr. Antonio José de Almeida, numeros de canto que com tanto agrado tem exhibido aqui como em varias localidades do paiz. O presidente de Portugal ficou realmente impressionado pela audição que lhe foi proporcionada, tendo tido occasião de se manifestar assim na oração que, em seguida, pronunciou.

Foi entregue então ao presidente de Portugal uma mensagem de saudação do Orpheon Club Portuguez, documento em que puzeram sua assignatura todos os socios desta aggremiação.

Finalmente, foi servida uma taça de champagne, trocando-se os mais affectuosos brindes.

O ULTIMO ALMOÇO

Já passavam alguns minutos de meio-dia, quando o presidente Almeida, sentou-se á mesa do Guanabara, para fazer a sua ultima refeição em nossa cidade.

A' mesa, tomaram logar, além de toda a embaixada, muitas pessoas gradas, que estavam em palacio. Foi um almoço intimo e cordial, durante o qual tocou uma pequena orchestra postada no saguão contiguo á ampla sala de refeições.

Terminado o almoço, s. ex. se dirigiu para a varanda dos fundos do Guanabara, para consentir em photographar-se, por tres vezes, em companhia das pessoas presentes, photographias essas que reproduzimos nesta edição.

AS DESPEDIDAS DA COLONIA

Quando se approximava a hora da partida do presidente Almeida, cresceu, extraordinariamente, o numero de pessoas de representação politica e social que iam levar o seu adeus ao presidente de Portugal.

Ao meio-dia s. ex. recebeu uma grande commissão da colonia portugueza presidida pelo visconde de Moraes que foi levar uma longa mensagem ao dr. Antonio José de Almeida. Lida á s. ex. o illustre estadista agradeceu, num pequeno discurso, as expressões da mensagem e mais essa prova de sympathia e admiração da colonia do seu paiz.

AS DESPEDIDAS DA UNIÃO DOS VAREGISTAS

Uma grande commissão da União dos Varegistas de Carvão Vegetal foi hontem recebida por s. ex., em cujas mãos ficou uma mensagem de bôa viagem ao illustre presidente e de solicitação de indulto para os refratarios ao serviço militar em Portugal.

A VISITA DA CAMARA E SENADO

Pouco depois de terminado o almoço era dada entrada nos salões do Guanabara ás commissões especiaes da Camara e do Senado, constituidas pelas duas casas do Congresso, para levar as suas despedidas ao presidente Antonio José de Almeida. O presidente acolhia risonhamente e dizia uma palavra amavel a cada um dos seus membros.

AS DESPEDIDAS DE S. EX.

A' 1 hora da tarde, começou o presidente Almeida a despedir-se. Um momento essas despedidas foram interrompidas pela chegada do chefe de Estado brasileiro.

Logo depois, ambos deixavam o Guanabara.

O nosso hospede, num luxuoso automovel, seguiu para o cáes.

O ASPECTO DAS RUAS

Desde manhã, o movimento na cidade era consideravel.

Tendo fechado o commercio, milhares de pessoas demandavam as principaes ruas do trajecto estabelecido para o transito do cortejo presidencial.

Além dessa numerosissima classe, desciam de todos os bairros, em um movimento de intensa continuidade, familias, enchendo os bondes, automoveis e trens, como, egualmente, de Nictheroy. Começou, desde o meio-dia, a occupação das ruas, desde a porta do palacio Guanabara até á praça Mauá, pelas tropas da primeira divisão do Exercito, obedecendo ás ordens do governo e nas mesmas condições observadas para a chegada do sr. Antonio José de Almeida.

Por uma determinação intelligente, as forças deixavam claros nos cruzamentos das ruas de modo a permittir facilmente a locomoção de transeuntes.

A Avenida Rio Branco teve mais um dos seus grandes dias, não só pelo excesso de povo, que lhe dava uma alegria significativa, como pela ornamentação de innumeros edificios, apresentando quasi todos pavilhões da Republica Portugueza, em honra do grande republicano Antonio José de Almeida. Ruas transversaes áquella exhibiam, egualmente, suas galas em allusão á Republica irmã de além mar, e seus edificios proximos á grande arteria do Centro urbano tinham sacadas e janellas occupadas pelas pessoas que não haviam conseguido logar nos passeios das vias publicas.

O COMMERCIO FECHOU

Na occasião do almoço no commercio, ás 11 horas, os estabelecimentos do centro urbano, em sua quasi totalidade, fecharam, afim de que seus auxiliares pudessem assistir ao embarque do sr. Antonio José de Almeida.

A partida estava marcada para as 3 horas, de modo que muito antes desse momento os empregados no commercio puderam procurar posições em differentes logares do trajecto estabelecido para o cortejo presidencial.

A phisionomia da cidade tomou um aspecto diverso do que se notára pela manhã, sendo intenso o movimento nas ruas.

A DISPOSIÇÃO DAS FORÇAS

Como succedeu na chegada do presidente Almeida as forças da primeira divisão do Exercito, desde o meio-dia, achavam-se formadas, em linha de continencia, desde a Avenida Rio Branco até ao palacio Guanabara. Tropas de Marinha tambem estavam postadas na Avenida e o Batalhão Naval achava-se estendido em linha desde a praça Mauá á rua de S. Pedro. No cáes, permanecia a Escola Naval.

A ORGANIZAÇÃO DO CORTEJO

Na rua Paysandu', foi assim organizado o cortejo presidencial: no primeiro automovel occupavam logar os presidentes de Portugal e do Brasil, seguindo-se o do vice-presidente da Republica e o do vice-presidente do Senado, o das commissões de diplomacia das duas casas do Congresso, o dos ministros das Relações Exteriores de Portugal e do Brasil, o da commissão do Supremo Tribunal Federal e os das embaixadas estrangeiras, o das casas do Congresso, o dos ministros da Republica e innumeros outros transportando as commissões varias do pessoal das legações, senadores, deputados, intendentes e representantes de associações de classe, tanto brasileiros como portuguezes.

A SAIDA DO GUANABARA

Já passava de 1 1/2 da tarde, quando deixou o Guanabara o cortejo do sr. Antonio José de Almeida, descendo, por entre alas de forças e em meio do maior enthusiasmo do povo, a rua Paysandu', que se achava engalanada, com as sacadas dos edificios repletas de familias. Chegando á Avenida Beira Mar, s. ex. foi alvo, novamente, de significativa manifestação popular, passando em meio de filas de soldados em continencia. E, assim, o automovel de s. ex., em marcha vagarosa, conseguiu alcançar a nossa principal arteria, tendo o povo brasileiro, durante o seu trajecto, lhe demonstrado as maiores provas de sympathia e apreço, acclamando-lhe incessantemente o nome.

A PASSAGEM PELA AVENIDA

Ainda não era 2 horas da tarde, quando o auto presidencial entrou na Avenida Rio Branco.

O povo que fazia ala, acclamava delirantemente o presidente.

O "landaulet" rodava lentamente e o dr. Antonio José de Almeida agradecia com visivel emoção, para um e para outro lado, a ovação do povo. Na linha esquerda da avenida não se movia ninguem, tal o accumulo de gente.

Os lanceiros galopavam curto á frente, aos lados e na retaguarda da carruagem, para onde se acenavam chapéos, lenços e mãos, em adeuses.

Assim desfilou o cortejo até ás proximidades da praça Mauá, onde era indescriptivel a multidão.

Em todas as fachadas da principal avenida carioca, em todas as janellas, portas e sacadas, viam-se, entre as bandeiras, familias assistindo á passagem do eminente estadista.

NA PRAÇA MAUA'

Desde cedo, uma extensa multidão enchia a praça Mauá. Pela policia fôra tomada as providencias de reservar metade da área daquella praça ás autoridades e representações de todas as classes, fazendo passar um extenso cordão de isolamento, mantido por desenas de guardas.

O Batalhão Naval, que estava postado no principio da avenida Rio Branco, apoiava a sua direita na intercessão da grande arteria urbana com a referida praça, na qual estacionou o commando geral das forças em formatura com o seu estado-maior.

Aguardando a chegada do presidente Antonio José de Almeida via-se ali, junto ao cáes, elevado numero de pessoas de destaque, entre as quaes os ministros da Guerra, da Viação, o presidente do Supremo Tribunal, o ministro Pires e Albuquerque, o commandante Muzante, do vaso de guerra portuguez "Republica" e officialidade do mesmo navio; dr. Rodrigo Octavio, almirante Gago Coutinho, commandante Sacadura Cabral, directoria do Banco Portuguez, representação do Gremio Republicano Portuguez, o agente financeiro de Portugal, a directoria das Obras de Assistencia aos Portuguezes Desamparados, o chefe do Estado-maior da Armada, o almirante director da Escola Naval, o chefe do Estado-maior do Exercito, Loja Maçonica Lusitana, o sr. Oliveira Guimarães, visconde de Pedralva, dr. Lima Lisbôa, commissario geral de Portugal junto á nossa Exposição, muitos deputados, senadores, jornalistas, etc.

Proximo ao cáes estavam, de um lado a Escola Naval, correcta e luzidia, em uniforme branco, com suas armas rebrilhando á luz do sol, e do outro, uma bateria de metralhadoras.

A CHEGADA DO "ARLANZA"

A' 1 e 40 da tarde, o "Arlanza" atracou ao Cáes Mauá.

Estava embandeirado. No portaló viam-se entrelaçadas as bandeiras brasileira, portugueza e ingleza.

A CHEGADA DO CORTEJO AO CAES

A's 2 horas da tarde, chegou o cortejo ao cáes. As fanfarras militares annunciaram a approximação do cortejo do presidente de Portugal. A tropa teve ordem de "sentido". A multidão agitou-se. As autoridades que aguardavam a chegada de s. ex. se postaram junto ao portão de ferro que separa a praça do Cáes Mauá. O carro presidencial era cercado pelo esquadrão de cavallaria.

Por entre os claros da tropa divisava-se, furtivamente, a figura extremamente sympathica do presidente Antonio José de Almeida, que tinha a seu lado esquerdo o chefe da nação brasileira. Vivas e acclamações enthusiasticas partiram da multidão, que circumdava a praça, á distancia separada pelo cordão de isolamento.

Lentamente, o cortejo descreveu um semi-circulo, vindo estacionar junto ao portão do cáes, onde as autoridades receberam o dr. Antonio José de Almeida com palmas calorosas. O presidente da Republica brasileira, saltando, em primeiro logar, deu a mão ao mais alto magistrado portuguez. A banda da Escola Naval executou o hymno portuguez.

O presidente Antonio José de Almeida, passou em frente á tropa, em continencia, ao lado do presidente da Republica, de cabeça descoberta. Seguiam-n'os os membros da sua comitiva, a representação do Senado e da Camara, o ministro do Exterior, o embaixador especial Barbosa de

(Continúa na 3ª pagina)

O CONGRESSO EUCHARISTICO E AS SOLENNIDADES DE HONTEM

O Congresso Eucharistico do Centenario realizou hontem a sua primeira sessão solenne. Como na sessão inaugural, a de hontem correu brilhante e memoravel, pelo valor das conferencias que foram realizadas com applausos unanimes do grande e selecto auditorio. Occupando na capella-mór os seus logares os congressistas, e repleto o grande templo com elevado numero de familias, além dos representantes de todas as classes sociaes, tiveram inicio os trabalhos ás 8 horas em ponto, sob a presidencia de honra de sua eminencia o cardeal Arcoverde, que occupou o logar distincto que lhe estava determinado, entre os arcebispos e bispos de todas as nossas dioceses episcopaes. A sessão foi dirigida por d. Sebastião Leme, arcebispo-coadjutor, occupando logares á mesa os monsenhores Castro de Medeiros e Gonzaga do Carmo, conegos Maxwell e Gonçalves de Rezende, condes de Affonso Celso e Carlos de Laet.

Os trabalhos tiveram inicio com a ejaculatoria:

— Louvado seja o Coração Eucharistico de Jesus, a qual teve a resposta de todos os presentes:

— Para sempre seja louvado. A convite da presidencia, todos se levantaram e depois recitaram, em voz alta, e, pausadamente, o "Credo", que o arcebispo-coadjutor denominou o nosso hymno de Fé.

Executado o hymno nacional pelo côro, informou a presidencia a adhesão do conselheiro Ruy Barbosa, que será representado no Congresso pelo conde de Paes Leme. Continuando disse:

— Existe em Roma um pedaço da America — o collegio Pio Latino. Dentre os que delle sahiram salienta o cardeal Arcoverde, d. Jeronymo Thomé e outros illustres bispos brasileiros, tendo tambem saido desse collegio, para começar a sua vida ecclesiastica. Tem a satisfação de informar que desse collegio illustre e notavel recebeu do seu reitor um telegramma de adhesão ao Congresso. Essas adhesões foram recebidas com muitos applausos.

Em seguida subiu á tribuna o presidente da União Catholica Brasileira, que produziu a sua conferencia sobre o thema — A Eucharistia e os grandes vultos da historia.

"A EUCHARISTIA E OS GRANDES VULTOS DA HISTORIA"

O primeiro orador falou sobre o thema: "A Eucharistia e alguns grandes vultos da historia". Depois de um ligeiro exordio, attinente á instituição do Sacramento da Eucharistia, refere-se á fé dos primeiros christãos, dos martyres; fala da solidez divina da Egreja Catholica; lembra a fé dos papas, das congregações religiosas, dos missionarios, dos sacerdotes e de todos os catholicos praticantes, que encontram sempre em Jesus Sacramentado a força que os anima. Diz que por qualquer prisma que se aprecie a actividade humana, no correr dos tempos, não faltam exemplos que bem demonstrem a influencia exercida pela Divina Eucharistia. Passando a citar alguns vultos da historia, recorda o orador S. Luiz, rei de França, Santa Joanna d'Arc, Dante, Colombo, Napoleão Bonaparte, general de Sonis; os quatro marechaes de França, Foch, Castelnau, Pétain e Joffre; os generaes Pau e Gouraud; o generalissimo Cadorna, italiano; Ozanam o fundador das conferencias vicentinas; Wrudthorst, o organizador do partido catholico allemão; Garcia Moreno, o santo e grande presidente do Equador.

Passa em revista os nomes de muitos sabios, catholicos praticantes, nas mathematicas, na astronomia, nas sciencias physicas, na chimica, na medicina e exclama com um Pasteur, com um Lapparent "eu sou catholico e disso muito me ufano".

Em seguida aponta alguns nomes dignos de menção, quer pelo seu valor social, quer intellectual, de brasileiros illustres. Começa por lembrar Nobrega e Anchieta; a princeza Isabel, a Redemptora ou a catholica, os presidentes Rodrigues Alves e Affonso Penna; entre os scientistas, freis Conceição Velloso e Leandro do Sacramento, naturalistas de valor; o grande cirurgião e professor conde de Paes Leme e o eminente medico professor Miguel Couto; nas sciencias exactas, frei Bartholomeu de Gusmão, o inventor da machina aerostatica; professor Nerval de Gouvêa, catholico de fina tempera e professor abalisado de diversas escolas superiores; na jurisprudencia o eminente jurisconsulto Teixeira de Freitas e o grande criminalista Lima Drummond.

Terminando o seu discurso, o orador assim perora: "Sim, meu Jesus Sacramentado, Vós sois a Belleza que fascina, o Bem que attrae, a Luz que illumina, a Energia que fortalece, a Vontade que encoraja, a Sabedoria que esclarece, a Bondade que seduz, a Pureza que angeliza, a Misericordia que perdôa, a Esperança que consola, a Fé que anima; mas, sobretudo, sois o Amor que se impõe, o Amor que arrebata, o Amor que domina! Sim, meu Jesus Sacramentado, a humanidade inteira, o nosso extremecido Brasil, todos nós cremos em Vós e Vos adoramos na Hostia Eucharistica.

Sim, meu Jesus Sacramentado, muitas graças vos rendemos por haverdes permanecido entre nós; encarecidamente vos pedimos que não nos abandoneis durante esta nossa vida de difficuldades enormes e seducções contrarias, porque sem Vós nada podemos; e, finalmente, supplicamos por amor de Vossa Mãe querida, e nossa amada Mãe, Maria Immaculada, que approximar-se o momento de transpormos as fronteiras dessa jornada terrena, sejamos confortados e purificados com o Vosso Corpo Eucharistico, para podermos cantar nas alturas da patria celeste os hymnos ao Deus creador! Meu Deus e meu Senhor, eu vos adoro na divina Eucharistia! Meu Deus e meu Senhor, eu vos adoro em Jesus Sacramentado, realmente presente na Hostia Sacrosanta do tabernaculo do Amor."

Sempre ouvido com o maior respeito, o illustre orador foi no fim enthusiasticamente acclamado.

"A INFLUENCIA DA EUCHARISTICA NA ARREGIMENTAÇÃO DAS FORÇAS CATHOLICAS"

O sr. Andrade Bezerra, o segundo orador, começa por duvidar que haja quem ponha em duvida a legitimidade da intervenção da Egreja na regulamentação do trabalho. Affirma que são os catholicos os mais coherentes, a mais solida corrente doutrinaria e a mais capaz escola da pratica social. A Egreja intervem na arregimentação das forças sociaes, não para inspirar um socialismo catholico ou um catholicismo social, mas para nos indicar os pricipios de moral directores de nossa actuação collectiva. Só a doutrina catholica considera, na solução dos problemas sociaes o homem completo, na sua intelligencia, no seu sentimento, na sua vontade, tornando-o um ser verdadeiramente social, e apontando-lhe os seus multiplos deveres para comsigo mesmo, para com a familia, para com a profissão, para com a sociedade e, antes e acima de tudo, para com Deus. A questão social caracteriza-se pelo não cumprimento ou desconhecimento dos deveres individuaes e collectivos. Não erram, portanto, os que a assignalam como sendo, no fundo, uma questão de ordem moral e religiosa. O orador cita o que occorreu na Edade Media, quando se esboçavam todos os problemas trabalhistas, para dizer depois que a Egreja nunca se desviou da bôa rota, procurando formar o homem interior, desenvolvendo-lhe e aperfeiçoando-lhe a consciencia dos proprios deveres.

E' necessaria uma arregimentação das forças sociaes, tomando como ponto de partida o restabelecimento da moral profissional, que desconhece este seculo de maravilhosa technica. Expõe as diversas questões trabalhistas modernas e os mil e um processos inventados para resolver logicamente a questão social, sem resultados praticos e satisfatorios. A arregimentação das forças sociaes, do ponto de vista em que o considera, deve ter por objectivo a reorganização das profissões pelo restabelecimento da moral individual, profissional e social. E, como não ha outro meio social senão o que nos vem pela Egreja, dos ensinamentos do Evangelho, a consequencia é que essa arregimentação deve visar restaurar a actividade profissional n'Aquelle que é Verdade e Vida, para cada homem isolado, como para os grupos sociaes e para as nações.

Sempre applaudido, o orador percorre a lista gloriosa dos grandes catholicos sociaes. Termina affirmando — que só pela Eucharistia se poderão arregimentar as forças sociaes — em torno da Fé Apostolica, para a renovação da sociedade em Christo.

"APOTHEOSE EUCHARISTICA"

O poema do dr. Jonathas Serrano foi um dos mais bellos, senão o mais bello numero do programma de hontem, nessa segunda sessão solenne do Congresso Eucharistico. O poeta, professor da Escola Normal, recitou, com muita convicção, e ao mesmo tempo rigor, um excellente trabalho, seu, inedito, que é de suppôr não tardará a ver a luz da publicidade. Na *Apotheose Eucharistica* dedica versos lindamente bem burilados a cada voz que se faz ouvir: a dos poetas, a dos velhos, a dos sacerdotes, a dos operarios, a da patria, etc.

Constantemente interrompido com vibrantes applausos da assistencia, tanto ou mais numerosa que no primeiro dia, o proprio poeta se enthusiasmava mais e mais, ao mesmo tempo que punha nos labios dos personagens que tão bem soube vestir palavras de sincero e fervoroso amor a Deus e á patria.

"INFLUENCIA DA EUCHARISTIA NA VIDA DOS INDIVIDUOS"

Foi o thema da conferencia do padre Natuzzi que expôz o estabelecimento da Eucharistia por Jesus Christo.

"INFLUENCIA DA EUCHARISTIA NA FAMILIA"

O ministro Viveiros de Castro teve a assistencia completamente presa á sua graça espontanea, sempre que s. ex. se referia a certas educações em familia, ás modas, nos decotes, aos espectaculos menos dignos, etc. A conferencia, porém, foi pouco a pouco annunciando um caracter mais austero, á medida que o orador ia apontando contra certos males da sociedade moderna o remedio unico e efficaz da Eucharistia.

O mysterio eucharistico derrama na alma uma luz tão intensa, que ellas sem difficuldade se submettem ao jugo dos dogmas revelados seja qual fôr a sua profundeza e a sua incomprehensibilidade.

E termina:

"Quando, nos tempos biblicos, as aguas do Diluvio cobriram inteiramente a superficie da terra, a humanidade não pereceu, porque a familia de um justo, abrigada na Arca, guardou a semente da vida. Assim tambem, se Deus, nos seus impenetraveis designios permittir que as ondas impetuosas da anarchia consigam derribar os diques que defendem actualmente a organização social, se a nossa patria querida tambem fôr inundada, não submergiremos na procella porque hade fluctuar intemerata e serena *a Arca Santa da Familia Christã*.

NA SESSÃO DOS HOMENS

Não foi menor o exito da sessão de estudo dos homens, realizada hontem no Circulo Catholico, ás 4 horas da tarde. O salão regorgitava Entre os presentes, estava o dr. Antonio Lobo, que mereceu uma saudação especial do conego dr. Benedicto Marinho, 1º vice-presidente da mesa. Na presidencia de honra esteve d. Antonio Cabral, bispo de Bello Horizonte. Dirigiam os trabalhos o decano do Cabido, monsenhor Antonio Alves, presidente effectivo, conego dr. Benedicto Marinho, 1º vice-presidente; conego Gonçalves de Rezende, 2º vice-presidente, e dr. Mafra de Laet e Mesquita Cabral, secretarios. Os oradores inscriptos desempenharam-se cabalmente dos seus compromissos, pronunciando os seus bem elaborados trabalhos.

Declarada aberta a sessão, deu a palavra ao dr. Romulo de Avellar, que fez uma saudação aos bispos de Bello Horizonte e do Espirito Santo. Em seguida, falou o padre Paulo Lecourieux, em nome dos Barnabitas, desenvolvendo a these do culto eucharistico na devoção — das 40 horas. Tratou depois o dr. Raul Penido dos "Meios praticos de levar os homens á pratica da religião e á felicidade da vida eucharistica". Apresentou um bello trabalho que deu margem a conclusões muito praticas todas ellas approvadas com o voto unanime dos congressistas. O dr. José Agostinho dos Reis falou sobre os "Meios praticos de conservar os moços na pratica da religião christã". A sua these recebeu merecidos applausos pelo modo pratico por que foi elaborada. Em seguida, o dr. Mario de Vilhena, apresentou um interessante trabalho sobre a eucharistia e o ideal eugenico, mostrando como para a conservação da raça, muito concorre o convivio com Jesus Christo na Eucharistia na pratica da communhão frequente pelas virtudes que prescreve. O dr. Tenner, lente da Faculdade de Medicina, com a sua pratica de 30 annos de clinica, tratou do interessante assumpto da administração dos sacramentos aos enfermos e os beneficios que isto traz, mesmo sobre o ponto de vista medico.

Em seguida, o conego dr. Benedicto Marinho saudou ás forças catholicas de S. Paulo e Minas nas pessoas dos seus representantes, dr. Antonio Lobo e Orsini de Castro e agradeceu a presença dos presidentes de honra, dr. Antonio Cabral e d. Sebastião Leme, arcebispo-coadjutor, que surprehendeu agradavelmente a assistencia, comparecendo á sessão durante os trabalhos.

Ao terminar, falou d. Antonio Cabral, dizendo a satisfação que sentia ao presidir aquella reunião, por ter sido elle como parocho e como bispo propagandista do culto da Eucharistia. As suas armas bem o dizem: —*Per Eucharistiam vivet nobis christus*. Que viva, pois, Jesus Christo, em todos os presentes, são os seus votos. Não se conteve d. Sebastião Leme que vinha já cansado da reunião das senhoras. Num eloquente improviso, o arcebispo deixou extravasar a sua grande commoção pelo triumpho eucharistico e elogiando a conferencia do dr. Mario Vilhena, ao exhortar os homens á observancia da lei de Deus, disse que o seu voto era que no coração dos presentes fosse levantado um altar a Jesus Christo a quem dava o seu caloroso *Viva*.

Todos o acompanharam nessa explosão de amor eucharistico, acclamando freneticamente a Nosso Senhor Jesus Christo. Assim terminou a memoravel reunião dos homens.

Realiza-se, hoje, a segunda reunião da secção masculina no Circulo Catholico, á rua Rodrigo Silva n. 3, em que serão discutidas as seguintes theses:

"Respeito devido ás egrejas, missas de setimo e trigesimo dias. Reformas e meios praticos", dr. Leão Teixeira.

"As grandes solennidades eucharisticas. Procissões e communhões geraes", dr. Belisario Tavora.

"Adoração nocturna ao Santissimo", Pedro Fabricio dos Ramos.

"Adoração em espirito", dr. João Pedreira do Couto Ferraz.

PADRE ASSIS MEMORIA

Este nosso confrade de imprensa fará, no Circulo Catholico, numa das sessões masculinas do Congresso Eucharistico, uma pequena conferencia sobre a "Eucharistia entre os jornalistas".

NOVAS ADHESÕES

A secretaria do Congresso recebeu 179 adhesões no dia de hontem. Todas as cidades da diocese de Ribeirão Preto adheriram ao Congresso, bem como as do Pará, S. Paulo, Cuyabá, Marianna, Corumbá, Diamantina, Guaranhuns, Bello Horizonte, São Carlos, Florianopolis, Porto Alegre, etc. O seminario archidiocesano de S. Leopoldo (Porto Alegre), tambem adheriu, pelo seu reitor.

O PROGRAMMA DE HOJE

A's mesmas horas, e na mesma egreja de S. Francisco de Paula, realizar-se-á hoje a 3ª sessão solenne do Congresso Eucharistico, na seguinte ordem:

"Influencia da Eucharistia nas prisões", conferencia pelo dr. Alfredo Russel; "Poesias", dr. Jonathas Serrano; "Influencia da Eucharistia na paz social", conferencia pelo deputado Luiz Corrêa de Brito; "Saudação á Imprensa"; "Os sabios aos pés da Eucharistia", conferencia, Mario de Lima, director do Archivo Mineiro; "Poesias", Estorgio Wanderley; "A Eucharistia na grande guerra", conferencia, conego Manfredo Leite, da Academia Paulista de Letras.

COMMUNHÃO DE CREANÇAS

A's 8 horas da manhã de hoje realiza-se no parque do Campo de Sant'Anna a communhão geral das creanças desta cidade, esperando-se um numero superior a 10.000. Vae ser uma ceremonia de grande effeito, attento o numero das pessoas que nella vão tomar parte e a delicadeza e santidade do acto religioso. A's familias já foi avisado em tempo o itinerario a tomar. Depois da missa, será servido ás creanças café com biscoutos.

A's 10 1/2 horas, no salão do Circulo Catholico, realizar-se-á a 1ª sessão da secção sacerdotal do Congresso Eucharistico.

A's 2 horas da tarde, reunem-se as senhoras congressistas, no salão do Collegio da Immaculada Conceição (Botafogo), sendo indispensavel a apresentação de cartões.

SALUTARIS
A RAINHA DAS AGUAS DE MESA
(5919)

A MÃE ESCRAVA

O abolicionismo vinha já de longe com a sua humanitaria campanha libertadora, quando alguns estadistas, daquelle segundo reinado tão fertil em conquistas liberaes, começaram a cogitar da votação de leis que fossem realizando gradualmente a extincção do captiveiro. Afigurava-se-lhes a independencia um obra incompleta, fragmentada, falha e inconsequente. Tinham plena consciencia disso todos os politicos que formaram a brilhante pleiade que, com o concurso de varias gerações, illuminou intensamente o vasto scenario nacional. Mas a tarefa que se devia enfrentar não era problema para soluções rapidas e precipitadas, porque envolvia uma questão economica muito complexa. O paiz, ainda novo e galucho, não tentára o recurso da corrente immigratoria. Tanto na infancia dos individuos, como na infancia dos povos, a superstição gera no espirito a hesitação e o medo. O Brasil receava, então, a transplantação ethnica.

Sirva a advertencia de espontanea defesa á memoria veneravel de numerosos estadistas do Imperio, que arrostaram corajosamente o injurioso qualificativo de escravocratas. Naquella época o homem preto era mercadoria disputada, com preços tabellados nas feiras francas que a lei regulamentava. O que se via, principalmente, no escravo era um valor duplo: multiplicador de homens da sua triste condição e actividade braçal sem substituição facil. A mulher era o multiplicando, o outro factor, para a formação de um producto que entrava, como força de primeira ordem, no equilibrio da economia nacional.

Pela attitude que assumiram, como "leaders" de governos ou do parlamento, muitos estadistas foram alvejados por um epitheto que lhes apoucava os merecimentos e que os tornava mal vistos pela maioria da nação. Eram os homens-diques, os homens-barreiras, os homens quebra-mares, cuja actividade constituia um esforço ininterrupto contra a cruzada benemerita do abolicionismo arregimentado e tenaz. Desfazia-se, batendo-se nesses incontornaveis alicerces de cantaria humana, a onda encrespada pelos vagalhões furiosos da procella libertadora. Não se conformou a historia com a missão antipathica desses varões illustres, que não defendiam a nefanda instituição pelo amor que lhe votavam, mas por verem na solução do problema um aspecto melindroso da questão economica.

Virá, um dia, quando a historia se escrever direita e honesta, um julgamento mais consciencioso e mais equitativo do papel que os nossos notaveis compatriotas, apaixonadamente apodados de escravagistas, desempenharam com uma coragem espartana. O captiveiro, com todos os seus lances tragicos, com sua longa e execravel esteira de atrocidades que deixavam a perder de vista as torturas inquisitoriaes, tinha como centro de passiva mas inquebrantavel resistencia a sancção moral e juridica de uma sociedade que a si mesma não se conhecia e que era, consequentemente, rebelde aos ensinamentos dos preceitos altruisticos, já velha conquista das nações adultas. O escravo era muito valorizado pela physiologia. Vigiavam-lhe cuidadosamente a integridade dos orgãos considerados como indispensaveis ao funccionamento normal da vida... preciosa para o eito, de cujo quotidiano calvario saia o prazer opulento da nação.

Era preciso, a bem da economia nacional, manter a correcção funccional do apparelho, para que o direito de propriedade não ficasse grandemente lesado. Peor condição que a do homem era a da mulher escrava. Negavam-lhe o direito de amar e, não obstante, a queriam mãe, para rendosa exploração dos filhos. Transformavam a pobre escrava numa operosa machina de procreação, como as chocadeiras modernas, inventadas para apressar, sem grande dispendio, a multiplicação dos pintos. A escrava devia acceitar para o thalamo o homem que lhe dessem, ou quantos lhe angariassem. Muitas matavam-se, para escapar a essa degradação suprema. A condição prescripta pelo captiveiro devia excluir na mulher a dignidade que as proprias féras guardam por instincto... Era um cruciario sem esperança a maternidade, a mais bella corôa da mulher de qualquer raça e sem distincção de classe. A mãe preta via em lagrimas, presa de sustos e sobresaltos, a approximação para todas as mães encantadora e bemquerida do berço. Nasciam-lhe os filhos na intermittencia de fortes dôres physicas e apunhaladoras dôres moraes. E' que, em cada berço, no recesso desolador das senzalas, havia o pesadello de um eito, a entremostrar, em tetricas visões, inenarraveis amarguras.

A creança era mercadoria como os paes. Na pintura modesta e talvez descolorida desse quadro, sem embargo da imprecisão das tintas, resalta melhor a obra de caridade e de amor do primeiro Rio Branco, porque bem claro se vê a importancia da lei que subtraiu ao dominio dos senhores o filho da mulher escrava. Milhares de mães, das que soffriam e choravam sem remedio, abençoaram, genuflexas e desfeitas em lagrimas de alegria, o nome benemerito de Silva Paranhos. Dentro da evolução juridica que entende com a suppressão do captiveiro no Brasil, nenhuma data refulge como a de 28 de setembro, nem ha outra que seja maior e mais digna da reverencia postera. A mãe escrava soffreu e passou, mas não o fez sem nos deixar, na tradição oral e escripta, paginas de admiravel relêvo, que dariam livros commoventes, com capitulos de interessante e amena psychologia, se não preferissemos compôr nossa deformada literatura com elementos que não falam á alma da raça, por serem episodios estranhos ao nosso ambiente. Leva-nos para ahi a velha e incorrigivel mania que nos perverte as predilecções artisticas, engolfando-as no turbilhão de correntes estheticas que vaidosamente fingimos conhecer e amar.

E' de suppôr que um dia, se a arte de fazer historia melhorar de orientação e de processos, neste paiz de tantas e ainda tão incognitas maravilhas, alguem se entregue, com talento e consciencia, sobretudo com mais consciencia do que talento, a uma tarefa que até agora os mais autorizados historiadores e chronistas lamentavelmente repudiaram. Ha datas que apenas nos apparecem no cerimonial da convenção protocollar, paramentadas e indifferentes ao jubilo dos corações. Não as amamos devéras, nem lhes queremos quanto merecem, porque ignoramos a serena e formosa poesia de sua intimidade...

PINHEIRO DA CUNHA

Topicos & Noticias

O tempo

BOLETIM DA DIRECTORIA DE METEOROLOGIA

Previsões para o periodo das 6 horas da tarde de hontem, até 6 horas da tarde de hoje:

Districto Federal e Nictheroy — Tempo: bom, com nebulosidade variavel a principio. Temperatura: noite ligeiramente mais fria; em ascensão de dia. Ventos: normaes.

Estado do Rio — Tempo: bom, com nebulosidade variavel a principio, salvo a léste, onde de instavel passará a bom. Temperatura: noite ligeiramente mais fria; em ascensão de dia.

Tendencia geral do tempo após 6 horas da tarde de hoje: passará novamente a instavel.

Synopse do tempo occorrido no Districto Federal (até 3 horas da tarde do dia 27) — Em ligeiro desaccordo com a previsão feita, o tempo foi instavel á noite, passando a bom de dia, com nebulosidade variavel. A temperatura foi estavel; a maxima verificou-se, ás 2 horas e 10 minutos da tarde, com 23°,6, e a minima, ás 6 horas e 50 minutos da manhã, com 18°,2. Os ventos foram normaes, caindo a brisa á 1 hora da tarde.

Correio

Esta repartição expede malas hoje pelos seguintes vapores: "Crefeld", para Bahia, Vigo e Bremen; "Itajubá", para Santos e mais portos do sul; "Itaperuna", para S. Sebastião, Santos e mais portos do sul, e "Itacolomy", para Imbituba.

Carne

Para a carne bovina posta em consumo hoje, nesta capital, foi affixado hontem, no Entreposto de S. Diogo, o preço de $800, devendo ser cobrado ao publico o maximo de 1$200.

Vitellos, 1$600; porcos, 2$400, e carneiros, 3$000.

Dentro de alguns dias, estará funccionando uma nova conferencia algodoeira. Desta vez, participarão de seus trabalhos competencias estrangeiras. Não são technicos, como os que possuimos dentro do nosso territorio, cheios de literatura, verdadeiros poetas e sonhadores sobre as questões que annunciam entender. São homens praticos, industriaes e negociantes, que conhecem o problema do algodão, tal como elle se offerece á nossa incuria no tocante á sua selecção e beneficiamento.

Poderemos assim esperar muito dos trabalhos dessa nova conferencia, á qual deveriam estar presentes todos quantos têm qualquer interesse no commercio do algodão e não apenas os que, por força das funcções burocraticas que desempenham, serão obrigados a assistir aos trabalhos.

De todos os generos brasileiros de larga producção, nenhum desperta attenção semelhante ao algodão, não só pelas possibilidades que temos de nos tornarmos o abastecedor do mundo, como ainda pela reducção das culturas americanas e indianas, incapazes de satisfazer as necessidades sempre crescentes da industria européa.

As nossas transacções estão augmentando, de dia para dia, graças aos resultados da missão Pearse, que, mais do que todos os emprehendimentos levados a effeito na defesa e propaganda do artigo, tornou conhecido o algodão brasileiro, até bem pouco ainda julgado de má qualidade.

Homem pratico e sincero, ao lado dos elogios ao trabalho de nossos agricultores apontou erros, mostrando que para obtermos bons preços necessitariamos de levar avante o trabalho de selecção e beneficiamento que tornaram o artigo americano e o indiano preferidos nos mercados consumidores europeus.

Teriam os nossos cultivadores do algodão tomado na devida conta o conselho do sr. Pearse? Parece que, em parte, alguma coisa se fez, pois logo após suas conferencias a respeito a nossa exportação se desenvolveu de maneira animadora.

A conferencia algodoeira vae realizar-se em momento opportuno. Resta apenas que tiremos della, para a vida pratica, os bons ensinamentos capazes de nos assegurar preeminencia no commercio do algodão.

O prefeito, depois de assistir ao embarque do dr. Antonio José de Almeida, dirigiu-se para a praça da Bandeira, afim de ver as obras da avenida Maracanã, não só naquelle trecho, como tambem no que termina na rua Conde de Bomfim.

A data de hoje, que nos lembra a lei que declarou livres os filhos da mulher escrava, foi um dos grandes golpes vibrados contra a escravidão. Libertavam-se assim numerosas gerações, ao mesmo passo que se praticava um acto de humanidade, alliviando milhares de mães de uma tortura moral cuja intensidade só mães podiam bem avaliar.

Cooperando, com outras providencias, que procuravam attingir o alvo final, synthetizado na lei aurea de 13 de maio, a iniciativa de 28 de setembro distendeu os horizontes da luta que então se feria e ampliou consideravelmente o campo da memoravel peleja, deixando á vista, aos que se orientavam por esse rumo, o clarão projectado por um pharol novo.

Presentia-se a proximidade do porto. Não estava longe o fim de uma campanha cujos combatentes desconheciam desfallecimentos ou desanimos, redobrando sempre os esforços em prol da conquista que traduzia mais do que a redempção de uma raça, porque era apagar uma nodoa feia da nossa historia.

O director da Receita Publica concedeu isenção de direitos para tres bustos que pretende importar da Europa a commissão Executiva das Hermas dos Poetas Paraenses.

"Voar sobre o territorio brasileiro — diz o capitão Aracena, na entrevista que nos concedeu e que publicamos noutro local, desta folha — é mais difficil do que atravessar os Andes."

A' primeira vista, parecerá exagerada a opinião do bravo "raidman" chileno.

Mas quem conhece o Brasil, ou já foi victima, como o heroico Locatelli, dos "bluffs" da sua colossal natureza, só póde ver na phrase de Aracena a expressão pura e sincera da verdade.

E quando não bastasse o depoimento fidedigno e insuspeito do "as" glorioso da patria de Caupolican, ahi teriamos, a confirmal-o, dolorosamente, a recordação da morte tragica de Allatar e Pinder, os dois aviadores que primeiro tentaram o "raid" aereo Rio-Buenos Aires. Ora, tudo isso nos indica que, se de facto nos interessamos pelo desenvolvimento da nossa aviação, só temos um caminho a seguir: resolver o problema dos campos de "aterrissage", e resolvel-o quanto antes.

Do contrario, será gastar dinheiro á toa e, ainda por cima, arriscar a vida de pobres rapazes, crime de que não ha remorso que redima nem penitencia que absolva.

Na thesouraria do papel-moeda da Caixa de Amortização, foram trocadas hontem 18.783 notas do governo, dilaceradas e em substituição, na importancia de 220:840$.

O que vae aqui não é nenhuma creação de reportagem, com o intuito de alarmar effeito para atacar o velho e eterno problema da demora da justiça em todo o paiz.

A' este respeito, já se tem dito muito, em pura perda, porque o vicio não é desses que se corrijam com palavras. E' mal congenito, e para extirpal-o só mesmo uma grande e radical reforma.

O Supremo Tribunal, na sessão de hontem, tomou conhecimento de um processo que data, apenas, de 1862. Em agosto desse anno remoto, a Fazenda Nacional propoz em Minas uma acção executiva contra o então collector de rendas no municipio de Paracatú, afim de haver delle a importancia de 294$822, acção essa que foi rolando até 1878, quando tambem lhe exigiram o pagamento dos juros accrescidos, em virtude do alcance em que se encontrava o collector, que nada disso [illegible].

De tal forma a demanda foi conduzida, a lentidão de sua marcha foi tão caracteristica, que quarenta annos depois, o juizo seccional em Bello Horizonte a julgou prescripta, considerando que nella faltava o termo essencial da citação do ex-collector, sob a forma de mandado judicial.

Dessa decisão, houve o recurso da appellação para o Supremo, que hontem resolveu dar provimento ao caso, para que o juiz a quo apreciasse o merito da questão, sentenciando como de direito.

Alem do tempo, imagine-se o esforço e o papel gastos em todo esse trabalho de quasi meio seculo de subtilezas e chicanas forenses. O valor do que calcularam a indemnização a pagar, ainda que fosse centuplicado, não compensava tantas canseiras. E tendo baixado ao lugar da origem, tão cedo essa causa fossilizada não voltará ao Rio, salvo, já se vê, para para vir figurar num museu de preciosidades.

O ministro da Fazenda, de accôrdo com os pareceres, indeferiu o requerimento de João José Cardoso, pedindo seja tornado sem effeito o seu afastamento na Alfandega da Bahia, demittindo-o do cargo de despachante e prohibindo-lhe a entrada na mesma repartição.

Não é somente aqui que a crise de habitações tem causado sérios transtornos na vida do povo. Em Praga, capital da Tchecoslovaquia, as coisas chegaram a tal ponto, que para conjurar o mal, o deputado socialista Batta Korpiskova [illegible] um projecto extranhamente audacioso. Propõe elle nada menos do que todos os cidadãos [illegible] coenta [illegible] posar [illegible] as idéas extravagantes [illegible] com mais [illegible] tas, encontrando [illegible] cio para [illegible] tencente [illegible] tchecoslovaco [illegible] tre apresentar [illegible] tuindo [illegible] que as [illegible] facilmente [illegible].

E', com certeza, [illegible] toria. [illegible] vão tão longe; [illegible] cham [illegible] gam a abandonar a monogamia.

E' verdade [illegible] cem da crise de falta de casas e que ainda [illegible] beça á avessa.

O ministro da Fazenda indeferiu o pedido feito por um ex-escripturario da Delegacia Fiscal no Pará, Humberto Bulhamaqui Simões, para que lhe seja contado [illegible] portaria [illegible] cante suspenso de suas funcções por 15 dias.

Pretende a Prefeitura vender a seus funccionarios, mediante desconto mensal, no prazo de dez annos, [illegible] de terrenos que possue em varios pontos da cidade.

A idéa é feliz, porque ao passo que facilita a acquisição da propriedade, vem de certo modo contribuir para a solução do grave problema da casa.

A União poderia fazer o mesmo com os terrenos que igualmente possue em varios pontos da cidade. Só os da antiga Quinta do Cajú, indevidamente occupados em grande extensão, [illegible] riam [illegible] res de [illegible].

Tanto [illegible] o federal [illegible] tar a [illegible] ção de [illegible] diante [illegible] municipal [illegible] tempo, [illegible] rão [illegible] [illegible]

[illegible] construcção, que foram acceitos.

A regulamentação da lei federal ainda não foi feita, mas não será difficil realizar esse serviço.

Com a venda dos terrenos, abandonados, haveria ao demais renda patrimonial, entrando para o Thesouro quotas que jamais foram alcançadas com a posse dessas propriedades.

O director geral do Thesouro Nacional remetteu ao da Imprensa Nacional, para que informe a respeito, a petição do funccionario do *Diario Official* José Bolchini, reclamando do acto da directoria daquella repartição que indeferiu o pedido feito pelo peticionario para entrar em gozo de férias.

A direcção e a fiscalização do certamen internacional inaugurado com as festas do Centenario precisam ter o maior cuidado com os espertalhões que lhe rondam e farejam os arredores. Elles não desanimam e a toda hora estão inventando, para ver se conseguem explorar, á sombra de qualquer industria criminosa.

Ha dias, vinha circulando o boato de que o serviço de venda das entradas para o recinto da Exposição estava contratado com um ou mais de um particular. O thesoureiro da commissão executiva achou prudente avisar que a historia não tinha, como não tem, o menor fundamento, pois que esse serviço está sendo feito sob sua exclusiva responsabilidade pessoal e por prepostos de sua inteira confiança, com as necessarias garantias, que deram para resguardar os interesses varios que lhes foram confiados.

E' um aviso muito opportuno. Já de começo, a proposito dos chamados "bonus" da Independencia, surgiu ahi uma confusão velhaca, que prejudicou enormemente a acceitação dos bilhetes, pois, na duvida de quem tinha e de quem não tinha o monopolio (sempre os monopolios!), para introduzil-os no mercado, o publico esfriou e teve receio de se arriscar ao premio sem a certeza de que lh'o pagassem, no caso de sorteio favoravel.

Renovando-se, agora, o boato e as complicações delle decorrentes, a attitude do thesoureiro era essa [illegible]. A Exposição ainda está em começo, e não agrada que, desde já, a gente dos negocios escusos esteja em torno della corvejando-lhe os lucros fabulosos.

O exito da sua propria duração, que não será curta, depende, em grande parte, da correcção e da lisura de suas concessões e que dellas não advenham exclusivamente prejuizos contra os cofres publicos. [illegible]

Traços da vida social norte-americana

Se ha pontos de contacto entre a vida mundana norte-americana e a européa, se apezar da proclamada e exaltada democracia tambem em Nova York a sociedade é dividida em classes, tem sua aristocracia composta dos descendentes dos primeiros colonizadores, de certas familias, das quaes algumas se orgulham de que a sua origem remonta aos puritanos transportados pelo "Mayflower", ha pontos de divergencia que marcam a originalidade da vida americana.

Antes que tudo, a publicidade. Não ha acontecimento mundano que não seja trombeteado em todos os "magazines" e diarios. Estes consagram a taes acontecimentos uma pagina inteira, senão duas, e aos domingos diversas paginas. São abundantemente e minuciosamente noticiados almoços, jantares, chás, bailes, casamentos, baptizados, etc. São verdadeiros artigos, de que se incumbem redactores que se distinguem nesta especialidade.

Aos americanos — diz um jornalista europeu — falta o pudor da intimidade. Abrem muito facilmente suas casas; têm grande prazer em mostral-as, e deleitam-se por vel-as admiradas. [illegible] quando se dá [illegible] nas grandes festas de caridade nas esplendidas casas particulares, com [illegible] exposição de [illegible] os ingressos são pagos em beneficencia, e [illegible] rendimento, porque a curiosidade e o snobismo attraem [illegible] programmas [illegible].

As obras de caridade são innumeras em Nova York. Mantidas pela caridade particular, não ha outra razão para as festas continuas com fim, kermesses, vendas, bailes, das quaes muitas se realizam nos hoteis. Tambem nos hoteis se realizam as festas mundanas. E' que na America se vive muito nos hoteis. A instabilidade de uma existencia nomade, a complicação do serviço domestico, fazem com que muitas pessoas prefiram viver em compartimentos [illegible] nas pensões, a [illegible] ou apartamentos. Ha albergues que alugam [illegible] aos locatarios [illegible] moveis, e em [illegible]. Mesmo os que vivem em casas acham mais commodo dar jantares e festas nos hoteis.

A vida mundana na America não se encerra nos limites do "home". Raramente tem a preoccupação de intimidade que dá ás recepções européas um cunho particular. Além disso, ao menos formalistas [illegible] dano que observam é infinitamente mais simples do que o dos europeus. Por exemplo, não dispõe que se façam e se retribuam visitas e recepções; nada de [illegible] a expedir, [illegible]. Facilitam-se [illegible] relações sociaes. Os americanos são muito hospitaleiros. Os convidados não ficam só nos salões; toda a casa lhes é aberta e visitavel. Parentes e estranhos, convidados [illegible] ou estranhos, [illegible] igualmente [illegible] pedidos, de [illegible] guardem [illegible] dominados [illegible] cordialidade.

TRABALHO ORÇAMENTARIO

Estamos em fins de setembro, prestes a findar o periodo normal que a Constituição marcou para os trabalhos do Congresso e a começar o das successivas prorogações; entretanto, na Camara dos Deputados, no plenario, apenas appareceram o orçamento da receita e tres projectos do da despesa: Marinha, Guerra e Relações Exteriores.

O da receita, que já teve segunda discussão, foi emendado, mas sobre as emendas ainda não ha parecer da respectiva commissão. O relator está obrigado a esperar pelo andamento da despesa, porque, tendo que se regular pelas verbas votadas, só depois que ellas o sejam disporá de elementos para uma justa apreciação e esclarecimento da Camara. Toda despesa suppõe meios de satisfazel-a. Donde sae o dinheiro que ella exige? A não ser de emprestimos ou de emissões, só do imposto. O relator da receita terá então que arranjar o melhor modo de appellar para o contribuinte, procurando o meio de o esfolar menos dolorosamente.

Não ha exemplo de tão grande retardamento nos trabalhos orçamentarios. Tem, apenas, tres mezes o Congresso para funccionar, de modo que os orçamentos possam entrar normalmente em execução a 1° de janeiro. Para o trabalho sério que exigem as leis da receita e despesa, as leis primordiaes no regimen representativo, é evidentemente insufficiente tres mezes para uma só das Camaras, quanto mais para as duas.

Mas, nem se póde contar com esses tres mezes. Dentro em breve Camara e Senado terão que se reunir para apurar a eleição do vice-presidente da Republica, a que se procedeu ultimamente. Não foi eleição disputada, nem o Congresso terá por que despender muito tempo com a apuração. Todavia, são precisos dias, mesmo para um trabalho "pro-formula", e é inevitavel que elles sejam perdidos para o orçamento.

E' verdade que nada impede que a Camara, nesse periodo, funccione separadamente, e seria o que deve fazer para acelerar o trabalho orçamentario. Mas, não alimentemos essa esperança. Os precedentes ahi estão, para não nos illudirmos. As sessões podem ser convocadas, e naturalmente o serão, mas a falta de "quorum", tão commum nesses casos, tornará inutil a convocação e o comparecimento de poucos deputados na Bibliotheca Nacional.

Consequencia: reproduzir-se este anno na elaboração dos orçamentos a confusão, a trapalhada, a desordem, o atropelamento observados, em quasi toda a nossa vida republicana, nos ultimos mezes das prorogações do Congresso. Quando se sentir que o tempo escasseie, tudo se fará, dentro e fóra dos regimentos, todas as nórmas parlamentares, todas as regras aconselhadas como indispensaveis a um bom trabalho orçamentario serão preteridas, transgredidas, para se chegar a ter um orçamento qualquer para ser publicado a 1° de janeiro e começar a ser executado no primeiro dia do novo anno financeiro. Todos os annos se repete este escandalo. Repetem-se as censuras clamorosas na imprensa e no parlamento. Mas, a praxe não se altera. O mal parece irremediavel.

Não se póde recusar ao Senado o estudo acurado e sério dos orçamentos. Não é licito exigir delle que abra mão do seu direito e dever de participação na feitura das leis annuas, para se submetter inteiramente aos orçamentos votados na Camara. E como o Senado é que o estuda em ultimo logar, a Camara dispõe de pouco tempo para um exame sério das emendas do Senado. A muitas ella é forçada a acquiescer, ou a engulir, conforme a expressão acceita. Segue-se que ella forçosamente é diminuida, não podendo exercer a sua funcção de orçar a receita e fixar a despesa publica com a amplitude e independencia que lhe cabem como representante directo do povo pagante. Desta arte a Constituição é burlada. Pobre Constituição.

Varios planos com o fim de remover essa anomalia têm sido alvitrados e empregados. Fizeram-se com este intuito varias reformas regimentaes, mas sem resultado. Entretanto, não era impossivel, nem mesmo difficil, conseguir que os orçamentos não dêem mais ensejo ás censuras que se levantam todos os annos contra a precipitação, a desordem em que são elaborados. Bastava que os deputados e senadores nomeados para examinar e harmonizar os regimentos das duas casas do Congresso, nas disposições tocantes á elaboração dos orçamentos, tivessem cuidado sériamente do desempenho do mandato que receberam dos collegas, procurando um accôrdo, concessões reciprocas, cedendo cada um uma das suas pretenções, sacrificando-as ao interesse commum. E' quererem elles, e cessará a anomalia de todos os annos, que tanto contribue para o descredito do regimen republicano. Por este lado, a Republica, infelizmente, não se tem mostrado a regeneradora com que se annunciou ao povo brasileiro para captar-lhe a confiança e adhesão.

Na marcha que vão tendo os orçamentos no Congresso, talvez, nesta sessão, ainda sejam maiores as difficuldades, maior a balburdia do fim do anno, mais defeituosa a obra do apagar das luzes. Deste receio, acreditamos, participam alguns parlamentares. Por isso não será de admirar a apresentação de alguma prorogativa orçamentaria, se não em projecto proprio, só com este fim, como emenda a outro, como, por exemplo, o que prescreve o inicio do exercicio financeiro a 1° de julho de um anno para terminar a 30 de junho do outro. Não quadra muito, é certo, com a Constituição, que determina que a receita seja orçada e a despesa fixada annualmente, mas não será a primeira vez que a Constituição soffra na sua integridade e inviolabilidade, nem tambem presumimos que seja a ultima.

A mulher ideal

Um jornal inglez abriu uma "enquete" entre seus leitores, para saber qual a mulher ideal. A conclusão foi a de que a mulher ideal é a franceza.

Resumidas as respostas, foram estes os fundamentos da preferencia:

Na Inglaterra não existe o typo da mulher ideal, porque a nação se compõe de tres elementos bem distinctos e antagonicos: a aristocracia, a burguezia, a classe operaria. E cada um desses elementos tem seu proprio ideal. A mulher ideal da aristocracia é um sêr as mais das vezes sacrificado, pois o aristocrata que nasce cynico, de um cynismo mundano, casa para termo de uma vida agitada, para repousar e regular seus negocios. Cada conjuge segue seu caminho, para algumas vezes um ou outro terminar a jornada na Côrte dos divorcios.

A mulher ideal da burguezia toca piano, frequentou a escola e sabe escrever uma carta. E' alegre, viva, mas de cultura mediocre. Contenta-se em tocar piano, até que cede o posto ás filhas. Dos negocios do marido não se occupa. Seu reino é o salão, e com o volver dos annos entra no numero das matronas inglezas, pessoas acatadas, distinctas, tendo pelo menos alguns cabellos brancos, e dotadas de respeitavel corpulencia.

A mulher franceza, ao contrario, seja senhora de um grande palacio ou habite um quinto andar, é sempre agil, ladina, viva, sempre "bien coiffée, bien gantée, bien chaussée". Muitas vezes é affectada, mas nunca vulgar. A simples "midinette", em bom tempo, se frequenta um salão aristocratico, toma todos os modos de grande senhora. Seu objectivo é agradar indefinidamente o marido ou companheiros, empenhando-se em ser sempre sua amiga, sua confidente, sua amante.

Accresce que ella sente no mais alto grão a poesia do casamento. As nupcias, em França, não constituem, como na Inglaterra, o termo do namoro, mas, ao contrario, o principio, pois é justamente quando o homem casa que começa a conquistar a mulher. Erram os que suppõem que ha vantagem em conhecer a mulher antes de esposal-a, mesmo por ser difficil conhecel-a no noivado, que póde durar cincoenta annos sem que o noivo chegue a conhecer a noiva. Para esse resultado, faz-se preciso algum tempo de vida domestica, de vida intima, absolutamente intima, sem considerações ou reservas.

A SOCIEDADE ELEGANTE deve visitar a GUANABARA 54 na sua luxuosa installação para vêr como póde, sem pagar exageros, vestir-se com os mesmos finos tecidos e a mesma distincção das casas de luxo. R. Carioca, 54 — Central 92 (7032)

Na Recebedoria do Districto Federal termina, no dia 30 do corrente, a cobrança, sem multa, do imposto de penna d'agua, hydrometros, taxa de saneamento e outras. Findo esse prazo, será iniciada a cobrança executiva com a multa de 15 °|° e custas.

PERFUMARIA AVENIDA
Perfumes de luxo
Avenida Rio Branco
esq. Assembléa.
(916)

Exposição Internacional do Centenario da Independencia
Ingressos permanentes aos expositores

A Thesouraria Geral da Commissão Executiva da Commemoração do Centenario, installada no Palacio Monroe, está fornecendo carteiras de ingresso permanente aos expositores todos os dias uteis, de 11 ás 17 horas, ao preço de 5$000.

Os interessados deverão trazer comsigo duas photographias de 6 x 9 centimetros.

As carteiras são entregues no dia immediato ao do pedido.

(3484)

Pela corretoria da Caixa de Amortização foram lavrados hontem 33 termos de transferencias de apolices da divida publica, uniformisadas e de diversas emissões, correspondente ao 580 transferidas por venda e 2 por transmissão "causa-mortis".

As do primeiro typo tiveram a cotação de 810$000 e as do segundo a de 770$000.

BANCO MERCANTIL DO RIO DE JANEIRO
RUA PRIMEIRO DE MARÇO, 61
Presidente, João Ribeiro de Oliveira e Souza; director, Agenor Barbosa.
Banco de Depositos e Descontos. Faz todas as operações bancarias
(8547)
(10118)

100:000$000
LOTERIA FEDERAL
— Depois de amanhã —
Plano — Popular — Plano Inteiro, 10$. Fracções 1$000
Vende-se em toda a parte
Nazareth & C. - Ouvidor, 94.
(3516)

O director da Receita Publica recommendou ao delegado fiscal em Minas providencias urgentes, afim de ser determinado ao agente fiscal Angelo de Andrade e Souza que faça immediata exposição dos serviços da inspectoria fiscal em que esteve no Estado do Espirito Santo, relativo ao 2° semestre do corrente anno, sob pena de responsabilidade.

Placas Esmaltadas as mais artisticas para firmas, numeração, reclames, etc., na Fundição Indigena. (1038)

Os preços marcados nas perfumarias expostas na "Perfumaria A' Garrafa Grande" não admittem confronto. Rua Uruguayana, 66. (2537)

Tesouras Vitry, legitimas, para todos os fins e ALICATES para unhas e pelles — CASA HERMANNY. Gonçalves Dias, 54. (2071)

NEWS IN BRIEF

ROME, September (By the "Associated Press") — The armies of the vanquished in the World War are reduced to 100,000 men for Germany, and 30,000 each for Austria, Hungary, and Bulgaria.

The newspaper "Epoca" calls attention to the immense numbers of soldiers who are being trained to arms by the other nations of Europe, taking the following figures from official sources.

In the Balkans, where the spark that brought about the conflagration was ignited, the record is particularly high. Greece, with a population of 6 1|2 millions, has an army of 300,000 men. Jugoslavia, bellicose by nature and tradition, and surrounded by neighbors who do not love her, has an army of 80,000 men, a heavy burden on her scanty finances. Rumania and Czechoslovacchia, haunted by the fear of Bolshevism and surrounded by enemies and uncertain friends, keep up each an army of 200,000 men: while Poland, new to liberty and independence, and hating bitterly her former masters, Germany, Russia and Austria, pauperizes herself to keep on a war footing 300,000 soldiers. These nations have to face the menace of Bolshevist Russia, with her hordes of 1,600,000 German trained fighters. France comes next to Russia with an army of almost 900,000 men; while England and Italy, whose home populations are about equal in numbers, have respectively armies of 340,000 and 220,000 men. These large bodies of soldiers, withdrawn from the industrial life of their countries, are a constant danger to the peace of Europe, and an almost intolerable burden for the impoverished nations that have to support them.

— A despatch from Athens says that the king proclaimed martial law. Eight thousand troops in Salonika revolted, insisting upon a change of government. Other sections of the army in the Aegean sea region also revolted demanding king's abdication.

— The Central News says that Constantine signed the abdication decree without reservations.

— According to the same agency, the Greek fleet has gone over to the revolutionaries, and the movement headed by colonel Gonatas is making head-way in all directions.

— In his strong criticism on the recent behaviour of the Greek troops in the Near East, Viscount St. Davids, presiding at a meeting of directors of the Ottoman Railway, said that king Constantine's servants were very bad fighters but of first class at robery, arson, and murder.

— The Sultan's cabinet met tuesday and decided not to resign.

— The kemalists refuse to recognize the neutral zone of the Dardanelles, declaring they will hold their present position. Kemal's soldiers are entrenching in the neutral zone.

— The region from Pandik to Yarinje, along the Anatolian Railway, was proclamed as zone of operations by the British. The civil population of the villages within this zone has been ordered to leave. The British soldiers are digging three lines of trenches.

— German floating debts increased from September 10 to 20 by 19473 million marks.

— Oberammergau's Community is now considering the offer of one million dollars from an American cinema company for the privilege of filming the Passion Play.

— Viscount Rothermere acquired late Lord Northcliffe's interest in the "Daily Mail" and its associated papers, the "Evening News" and "Weekly Dispatch", becoming the principal proprietor of these papers.

— The League Assembly adopted the Committee report, including the motion of Palacios, from Spain, authorizing the participation of League's technical organisations in Santiago Conference. The Brazilian Delegation announced that their government accepted the plan by which the Conference will discuss the limitation of naval armaments, with the reservation that the decisions of the Conference will preserv, in its spirit, the article eight of the League convenant.

— There will be to-day, at Quinze de Novembro Square, the laying of the corner stone of Precess Isabel's Memorial, whose erection is promoted by the Brazilian Woman.

— The Lawyers' Institue realires to-night a solemn session commemorative the Brazilian Centenary.

NOUVELLES DU JOUR

Aujourd'hui, á 4 heures de l'aprés-midi, lancement de la pierre fondamentale du monument que la Femme brésilienne fait ériger á la mémoire de Son Altesse Impériale la Comtesse d'Eu, Princesse Isabelle de Bragance, la Redemptrice.

Ce monument será élévé á la place Quinze de Novembro.

— A l'Institut des Avocats il y aura aujourd'hui une session solennelle commémorative du centenaire, á 9 heures du soir.

DE L'ETRANGER

Une dépêche de l'Agence Reuter dit que le bruit court que le Roi Constantin des Hellénes a abdiqué en faveur de son fils, le prince héritier.

Le cabinet grec a renoncé.

Le décret d'abdication a été signé, á ce qu'il parait, sans réserves par le Roi.

— L'assemblée de la Société des Nations a approuvé le rapport de la commission où vient la motion de M. Palacios, représentant de l'Espagne, autorisant les commissions techniques de la Société á participer á la Conférence de Santiago, qui doit se réunir em 1923.

La délégation brésilienne a annoncé que le gouvernement du Brésil avait accepté le plan selon lequel la Conférence de Santiago traitera de la limitation des armements á la condition que les décisions de la Conférence ne fassent pas exclusion de l'esprit de l'article 8ème. de la convention de la Société.

— Le "Heraldo", de Madrid, publie une nouvelle sensationnelle. D'aprés le journal espagnol le Général Silvestre aurait échappé á la tragédie du Maroc en se faisant passer pour fou, ce qui lui aurait permis de gagner le territoire franco-marocain et de s'embarquer ensuite pour l'Amérique du Sud dans le plus strict incognito. Les principaux documents du désestre, ajoute le "Heraldo" auraient été brûlés, afin de sauvegarder la fugue du général. Celui-ci vit actuellement en Amérique du Sud et personne ne connait son identité, sauf le consul d'Espagne.

— Les kémalistes se refusent á reconnaitre la zone neutre des Dardanelles et affirment qu'ils conserveront leurs positions actuels.

Ils se refugient dans les tranchées, ce qui veut dire qu'ils sont disposés á la lutte.

— Le cabinet du Sultan de Turquie s'est réuni hier et a résolu de ne pas se démettre, á moins qu'il n'en reçoive l'ordre du Gouvernemnt d'Angora.

— La dette flottante de l'Allemagne a été augmentée, du 10 au 20 septembre, de 19.473 millions de marks.

— La petite ville d'Oberammergau, où se célèbre la fameuse Passion de Christ, étudie une proposition d'un million de dollars que lui a été présestée pour laisser cinématographier le Drame de la Passion.

— Il parait que le Vicomte Rothermere ait acquis la part que lord Northcliffe avait dans les entreprises du "Daily Mail" et des autres journaux qui lui appartenaient, tel que le "Evening News", et le "Weekly Dispatch".

M. Rothermere devient de la sorte le principal propriétaire de journaux en Angleterre.

C'est, d'ailleurs, le frère de lord Northcliffe.

914 Allemão legitimo — Todo o cuidado é pouco! Só se deve comprar em casa de toda a confiança como é a CASA HERMANNY. Gonç. Dias, 54.

SENHORIOS E INQUILINOS

As queixas dos interessados ao "Correio da Manhã"

Por uma estatistica que já se organizou está verificado que, dos milhares de notificações feitas por proprietarios de predios de aluguel, nesta capital, mais de dois terços são referentes á locações que oscillam entre 100$000 e 200$000. Não era preciso dizer mais, para tornar clarissima a significação desse resultado. As victimas mais numerosas, dos senhorios desalmados, são recrutados na classe que mais sacrificios curte, em consequencia da crise que atravessamos, quanto á habitação, um pouco por imprevidencia e muito pela ambição desmedida dos senhorios.

A subsistencia dessa classe chega a ser um milagre. E' a gente de escassos recursos, a gente que faz gymnastica com seus limitados orçamentos, a gente que não tem credito nos armazens e apenas conta com os proprios meios.

E' o proletariado de todas as categorias, desde o das industrias até o operariado intellectual. São os artistas, são os funccionarios publicos, são os que formam a legião das profissões liberaes, é exactamente a classe que mais deve merecer a protecção de uma lei de emergencia.

Se outras razões não se impuzessem ao criterio dos que devem e podem fazer alguma coisa pelo povo, bastava o facto, que ficou evidenciado pela estatistica, no *avanço* dos proprietarios contra lares mais ou menos indefesos.

Ponderem os magistrados, serenamente, as circumstancias do caso. E, emquanto não vier uma providencia capaz de impedir que se consummem violencias contra os pobres, para regabofe dos ricos, tenham sempre em vista os mandamentos da equidade, que é irmã gemea da justiça.

E para tão pouco é sufficiente interpretar a parte sã da lei.

Eis as cartas que recebemos hontem:

"Illustrada redacção do "Correio da Manhã". — Saudações. — Nesta. — Venho, por meio desta, participar-vos de [illegible] moradores da "Villa Clymeni", situada á rua Dias da Cruz, e "Magalhães Couto", na Estação do Meyer, receberam intimação judicial para entregarem as suas casas no dia vinte e sete de dezembro, sob pena de serem despejados, ou então pagarem vinte mil réis diarios.

Não sendo possivel continuarmos em semelhante estado de cousas, appellamos para esta illustrada redacção, pedindo interessar-se pelas victimas de semelhante senhoria gananciosa que pretende triplicar suas rendas á custa dos seus inquilinos.

Portanto, desejamos que o "Correio da Manhã", jornal sempre ao lado das boas causas, nos proteja em semelhante situação.

As victimas são todas inquilinas de d. Clymeni Phillops de Zamartu, residente á praia de Botafogo n. 190. — *Os prejudicados.*"

"Sr. redactor do "Correio da Manhã". — Cordiaes saudações. — Attendendo ao offerecimento das columnas do vosso apreciado orgão de publicidade, com referencia á ganancia dos senhorios, peço-vos permissão para relatar o procedimento de um desses muito illustres senhorios. Chama-se elle Hermes São Porfirio e é morador á rua Dona Maria n. 88, Aldeia Campista. Este senhorio possue algumas avenidas no bairro de Villa Isabel, no Boulevard 28 de Setembro n. 50, tem uma da qual eu sou morador. Pois bem. Este sr., ha bem pouco tempo, requereu mandado de despejo contra José Fernandes, morador na casa 9, só para poder despejar um sub-locatario, chefe de numerosa familia. Não satisfeito com isto, ainda alugou novamente o predio ao mesmo. Uma outra victima foi o inquilino da casa n. 7. Este intimou-o elle a mudar-se, sob pena de lhe destelhar a casa. Esse ganancioso senhorio, sr. redactor, além de nos cobrar 63$000, conforme marcam os recibos, exige mais 7$000, e ainda nos ameaça destelhar as casas, no caso de darmos a lingua.

Muito gratos pela publicação destas linhas, nos subscrevemos, com estima e apreço, os moradores: — *Manoel Silvino* e *Antonio dos Santos.*"

"Rio de Janeiro, 26 de Setembro de 1922. — Sr. redactor do "Correio da Manhã" — Cordiaes saudações. — Aproveitando a presente occasião, em que acabaes de pôr á disposição dos inquilinos explorados, as columnas do vosso conceituado jornal, que sempre está ao lado dos opprimidos e dos que soffrem, venho tambem pedir-vos a publicação das seguintes linhas:

Eu, já ha alguns annos que sou inquilino do sr. Aleixo Gonzalez Ruas, que reside á rua Cardoso Marinho n. 10, e a casa em que eu moro é na rua da União n. 40. Eu pagava de aluguel 115 mil réis depois fui augmentado por duas vezes, sendo uma vez em 15 mil réis, e outra em 20 mil réis, de forma que eu, já antes da lei do "inquilinato", estava pagando 150 mil réis, porque soffri o augmento de 35$000 mil réis.

Entrando e mvigor a lei do "inquilinato", o sr. Aleixo que é o meu senhorio, logo a 5 de janeiro do corrente anno, fez-me uma declaração nas costas de um recibo, fazendo-me ver que eu lhe havia de pagar mais 50$000 mil réis.

Como já estava em vigor a lei do "inquilinato", eu fiz-lhe ver que não era licito esse augmento e tambem, que, tendo alugado a casa por 115 mil réis, já estava pagando 150$000, que já era bastante elevado o aluguel.

Sabe o sr. redactor o que fez o sr. Aleixo Gonzalez Ruas, meu senhorio?

Vendo que eu não dava os .... 50$000 mil réis que elle queria, veiu para a porta de minha casa insultar-me com palavras de baixo calão.

Isto foi presenciado por muitas pessoas. Vendo ainda assim que eu não lhe dava o que elle queria, "que eram os 50$000 de augmento", lembrou-se de dizer que precisava da casa para elle, e então, sem que eu tivesse recebido um qualquer aviso, foi á 3ª Pretoria e requereu um mandado de despejo contra mim. Ora, sr. redactor, eu sempre tenho pago pontualmente os meus alugueis, tenho em deposito 230$000 mil réis, mas o senhorio, sr. Aleixo Gonzalez Ruas, diz que me ha de jogar na rua, embora que para isso tenha que gastar o dinheiro do predio. Ora, elle não precisa do predio para residir, porque elle aluga predios para depois sublocar.

Por isso, sirva o que aqui deixo dito de aviso aos incautos, e muito principalmente aos pobres inquilinos que têm precisão de um commodo para morar. Assim ficam sabendo quem é o sr. Aleixo Gonzalez Ruas, cuja ganancia não tem limites. Da sua exploração, os inquilinos que têm tido dizem que é por demais, que não se póde supportar.

Agradecendo a publicação desta, me confesso muito grato e obrigado. *Antonio dos Santos Lozano*, rua da União, 40."

Resgatando uma divida de honra

SERA' LANÇADA HOJE A PEDRA FUNDAMENTAL DO MONUMENTO A' REDEMPTORA

Realiza-se hoje, ás 4 horas da tarde, na praça Quinze de Novembro, a solennidade do lançamento da pedra fundamental do monumento á princeza Isabel, commovedora homenagem da mulher brasileira á gloriosa redemptora dos escravos.

Commovedora homenagem, dissemos, mas, sobretudo, justa. Isabel representa, na historia do paiz, uma personalidade forte e energica, a cuja intelligencia e a cuja grandeza d'alma ella deve uma das suas paginas mais brilhantes.

A cerimonia de hoje revestir-se-á, portanto, de um caracter verdadeiramente nacional. Ella será o resgate de uma divida de honra, que nos pesava na consciencia.

— A' commissão promotora do monumento enviou a princeza Maria Pia o seguinte telegramma:

"*Conde Affonso Celso, Carlos de Laet e demais membros da commissão promotora do monumento á princeza Isabel.* — Informada tarde demais para poder adiar partida, lamento profundamente estar ausente occasião lançamento primeira pedra monumento inolvidavel "Redemptora". — Peço baroneza Loreto me representar acto e mando vv. ss. sentidas lembranças. — *Pia de Orleans e Bragança.*"

ODORANS é incontestavelmente o melhor dentifricio da actualidade. Em liquido 2$500, em pasta 2$. A' venda em toda a parte. (2074)

Argentina-Brasil

Estreitando cada vez mais os laços de amizade

O director de Instrucção Publica fez distribuir pelas escolas-modelos os exemplares impressos do hymno argentino, de autoria do professor Juan Serpentine e intitulado "Homenage Argentino al Brasil".

A letra do hymno é do capitão Gabriel Monserrat, sendo a impressão primorosa.

Tambem foram mandados distribuir á nossa população escolar, como lembrança dos delegados argentinos ás festas do nosso centenario, milhares de cartões postaes e lindas carteirinhas com vistas da nação irmã.

Ao professorado fez egualmente a illustre delegação entregar pequenos objectos, como lembrança de sua visita.

Exposição Internacional do Centenario da Independencia
Aviso aos expositores do Districto Federal

A Commissão Organizadora da Secção Brasileira convida os expositores do Districto Federal a remetterem os seus productos ao recinto da Exposição até o dia 30 do mez corrente, prevenindo-os ao mesmo tempo de que não poderá assumir nenhuma garantia quanto á collocação dos mostruarios que não forem remettidos até aquella data.

(3485)

A divida fluctuante da Allemanha

Berlim, 27 — A divida fluctuante da Allemanha foi augmentada, entre 10 e 20 de setembro, de 19.473 milhões de marcos.

Raro Lulu'
Cede-se um de occasião — 9, rua Rodrigo Silva, quasi esq. Assembléa. Lindas rosas "Fausta Cardoso" e Paul Néron. Preciosos cravos — "A Flor de Liz" — Bouquets para noivas, modelo americano. (O 29651)

O primeiro ministro italiano

Roma, 27 — O primeiro ministro Luigi Facta regressa amanhã a esta capital.

Estojos PARA COSTURA, lindos e ricos. Presente da moda CASA HERMANNY — Gonçalves Gonçalves Dias, 54. (2073)

Quando no tratamento de feridas não hajam tirado resultado com outros remedios, appliquem a "Santosina". O resultado é certo. Deposito geral, rua Uruguayana, 66. (8894)

A submissão de um rebelde marroquino

Madrid, 27 — Os jornaes, referindo-se ao annunciado pedido de submissão feito pelo chefe rebelde marroquino Abd-el-Krim, dizem saber que o alto-commissario general Burguete recusa tratar de tal assumpto, emquanto não forem postos em liberdade os prisioneiros hespanhoes.

Pasta unhas Ungual, allemã, legitima, é a melhor para dar brilho ás unhas. — CASA HERMANNY. Gonç. Dias 54. (2072)

O REGRESSO DO PRESIDENTE DE PORTUGAL

Continuação da 1ª pagina

Magalhães, o dr. Alberto de Oliveira, os membros das casas civil e militar dos dois presidentes e todas as pessoas, que estavam no cáes, já acima referidas.

Quando o dr. Antonio José de Almeida subiu a escada, que dava accesso a bordo, a multidão o acclamou em delirio. As palmas de terra se confundiam com as de bordo, onde innumeras familias, fizeram uma carinhosa recepção ao grande chefe da nação lusa.

Do convés superior caiu uma chuva de flôres sobre a cabeça do presidente Almeida.

O commandante do "Arlanza" fez hastear, então, no mastro principal a flammula de chefe de Estado.

Nessa occasião, uma bateria de obuzes deu as salvas do estylo.

OS AGRADECIMENTOS DE SUA EXCELLENCIA

De bordo do "Arlanza", o dr. Almeida disse para a multidão que se encontrava no cáes:

— Agradeço de joelhos a esmola do vosso conforto!

E, logo depois:

— Viva o Brasil!

O "ARLANZA" DEIXA O CAES

Já eram 3 horas, quando o "Arlanza" desatracou do cáes, ouvindo-se nesse momento applausos enthusiasticos e prolongados da enorme massa de povo que ahi se comprimia. Innumeras embarcações, repletas de familias e de representantes de todas as classes sociaes, seguiam de perto o bello transatlantico, emprestando um aspecto brilhante ao botafóra de s. ex.

Ao passar pelos vasos de guerra, foram prestadas a s. ex. as continencias do estylo pela nossa marujada, que se achava formada no convés dos navios. E, em marcha vagarosa, o "Arlanza" rumou em direcção á saida da barra sempre acompanhado por grande numero de pequenas embarcações.

A ASSOCIAÇÃO DOS EMPREGADOS NO COMMERCIO DESPEDE-SE DE S. EX.

O presidente Almeida recebeu da Associação dos Empregados no Commercio do Rio de Janeiro o seguinte telegramma de despedidas:

"Dr. Antonio José de Almeida — A bordo do "Arlanza" — Cáes Mauá. Apresentando ao eminente e digno presidente da Republica portugueza as expressões mais sinceras de suas homenagens, de respeito e admiração, o Conselho Administrativo da Associação dos Empregados no Commercio do Rio de Janeiro, em nome de seus vinte mil associados, transmitte a v. ex. os mais calorosos votos de feliz viagem, rogando a v. ex. ser interprete junto ao nobre povo da lusitana terra das nossas fraternaes saudações e dos mais cordiaes augurios de paz inalteravel e prosperidade sempre crescente á patria irmã. — *Ernesto Coelho Lousada*, 1º secretario."

A REPRESENTAÇÃO DA ASSOCIAÇÃO, NO EMBARQUE

No embarque do presidente Almeida a Associação dos Empregados no Commercio fez-se representar por uma commissão de membros do seu Conselho Administrativo, assim constituida: Raul Ramos Villar, presidente; Ernesto Coelho Lousada, 1º secretario; Alberto Coelho Messeder, 1º thesoureiro; Pedro de Magalhães Corrêa, 1º procurador; Antonio Palhares Vianna, Antonio d'Almeida Ramôa e Francisco Bento de Oliveira, membros das commissões permanentes.

A MENSAGEM DA UNIÃO DOS EMPREGADOS NO COMMERCIO

Ao dr. Antonio José de Almeida, presidente da Republica de Portugal a União dos Empregados no Commercio dirigiu a seguinte mensagem de despedidas:

"Rio de Janeiro, 26 de setembro de 1922. — A s. ex. o sr. dr. Antonio José de Almeida, muito illustre presidente de Portugal — Nesta.

Exmo. sr. — A União dos Empregados do Commercio do Rio de Janeiro, interpretando o sentir da maioria de sua classe, composto de muitos milhares de brasileiros e portuguezes, irmanados no affecto á gloriosa nação que v. ex. representa com inexcedivel fulgor intellectual e inabalavel valor moral, já teve a honra de apresentar a v. ex. os seus cumprimentos de bôas vindas, quando v. ex., pleno Atlantico, ainda não entrára em contacto com as multidões do Brasil.

Dias após, quando v. ex. recebia do povo soberano e livre as mais festas acclamações ao vosso nome e á vossa patria, esta mesma instituição, traduzindo a emoção de todos os espiritos leaes dos auxiliares do commercio do Rio de Janeiro, fez chegar á v. ex., mercê de uma mensagem obscura, sem elevação e sem estylo, mas da mais alta e eloquente sinceridade e inapreciavel força moral, as nossas palavras de applausos á v. ex. e a Portugal.

Hoje, exmo. senhor, dia da vossa partida para a bella nação irmã, a União dos Empregado do Commercio do Rio de Janeiro volta á vossa presença para trazer-vos nesta outra mensagem suas despedias e a affirmativa do mesmo apreço e veneração a v. ex., quer como presidente da grande nação portugueza, quer como simples cidadão que concentra na nobreza, na cultura e na intelligencia do espirito os mais bellos e mais altos predicados da nossa raça immortal.

Instituição composta de uma grande maioria de brasileiros e portuguezes, seu nome principal — União — relembra permanentemente a inquebrantavel unidade do idioma e do espirito lusitano que liga, através dos mares, o Brasil e Portugal.

E, celula obscura do vasto organismo social do Brasil, ella palpita nestes instantes em que as duas patrias, orgulhosas do seu passado, em uma só alma para o mesmo anceio de infinito amor reciproco.

Acceitae, pois, mais uma vez, as homenagens da União dos Empregados do Commercio do Rio de Janeiro. Acceitae-os pelo valor que possue, valor que provem da sinceridade dos seus propositos, uma sinceridade muito brasileira ou muito portugueza, e que ora se affirma em applausos a v. ex. e a Portugal — Patria da nossa Patria — Portugal e Brasil, cujos destinos deverão ser identicos e para cuja gloria commum seremos servidores humildes mas leaes.

Pela directoria — *Hercilio Dias da Motta*, presidente; *Armando de Vargas*, 1º secretario; e *Floriano de Lima*, 1º thesoureiro."

SAUDAÇÃO DE DESPEDIDA DA COLONIA PORTUGUEZA

"Illmo. exmo. sr. dr. Antonio José de Almeida, dignissimo presidente da Republica Portugueza — A Commissão da Colonia Portugueza no Rio de Janeiro, que tomou a grata incumbencia de prestar as homenagens com que os filhos de Portugal quizeram assignalar o seu reconhecimento á visita que v. ex., em nome da patria, veiu fazer ao Brasil, na data do centenario da sua emancipação politica, vem á presença de v. ex., cheia de jubilo, apresentar-lhe os seus mais profundos e commovidos agradecimentos pelos triumphos que v. ex. conquistou para gloria da patria.

Portugal foi e é o berço deste grande e nobre povo brasileiro; um principe portuguez elevou o Brasil de simples colonia á categoria de reino; outro principe portuguez o fez um imperio soberano proclamando-lhe a independencia, e em quatro seculos de existencia o territorio brasileiro tem sido agasalho e patria adoptiva de alguns milhões de portuguezes.

Irmanados pelas tradições, pela religião, pelo sangue, pelo idioma e pelas instituições politicas, Portugal e Brasil, se completam na Historia, se confundem no tempo, se abraçam no espaço, e, vinculando nobremente os seus grandes e vastissimos interesses, acabam de sagrar as suas aspirações legitimas e puras, nesta hora de affirmações magnificas, de esplendor immenso, de realização triumphal.

A palavra eloquente de v. ex., a sinceridade inegualavel da sua grande alma de lusitano leal, conquistaram em dez dias tudo quanto a diplomacia em cem annos não tinha conseguido realizar.

Essa eloquencia com que v. ex. tão alto ergueu a gloria de Portugal em terras do Brasil a colonia portugueza no Rio de Janeiro a considera uma divida sua, uma grande divida que contraiu com v. ex. e nunca poderá solver, porque compromissos dessa esphera são eternos.

Entretanto, a colonia portugueza póde affirmar a v. ex. que trabalhará a vida inteira, amando e honrando o Brasil, para que a grandeza preciosa dessa divida seja attenuada, e esta terra maravilhosa e este povo de altissimas qualidades intrinsecas, possam continuar a ver nos portuguezes que aqui labutam, á sombra da generosa bandeira da soberania irmã, os melhores amigos da sua grandeza e da sua prosperidade.

Em nossa consciencia, estamos convictos de que empregámos os melhores esforços e toda a nossa dedicação de portuguezes, para testemunhar a nossa admiração por v. ex. e o nosso mais vivo reconhecimento ao illustre chefe da nação, mas sobretudo ao cidadão exemplar, ao chefe de familia modelo, ao pae extremoso, ao democrata sem artificios, que tanto levantou o nome da patria, que tão alto ergueu a consciencia de Portugal na consciencia brasileira.

Queira v. ex. acceitar os votos que todos nós fazemos pela sua preciosissima saude, pela prosperidade do governo de v. ex. que tem sabido impôr-se á consideração publica, mantendo o prestigio da autoridade e o respeito á lei, e pela sua feliz viagem de regresso á patria, que o espera para coroar os seus honrados cabellos brancos com a mais justificada apotheose de benções.

Seja v. ex. o portador do abraço fraterno dos portuguezes do Brasil aos seus irmãos de Portugal."

AS DESPEDIDAS DA A. E. C. R. J.

Ao dr. Antonio José de Almeida, transmittiu a Associação dos Empregados no Commercio do Rio de Janeiro, o seguinte telegramma de despedidas:

"Dr. Antonio José de Almeida, — "Bordo do Arlanza", Cáes Mauá. — Apresentando ao eminente e digno presidente da Republica Portugueza, as expressões mais sinceras de suas homenagens, de respeito e admiração, o Conselho Administrativo da Associação dos Empregados no Commercio do Rio de Janeiro em nome dos seus vinte mil associados, transmitte a v. ex. os mais calorosos votos de feliz viagem, rogando a v. ex. ser interprete junto ao nobre povo da lusitana terra das nossas fraternaes saudações e dos mais cordeaes augurios de paz inalteravel e prosperidade sempre crescente á patria irmã. — *Ernesto Coelho Lousada*, 1º secretario."

Ao embarque de s. ex., aquella instituição fez-se representar por uma commissão de membros do seu conselho administrativo, assim constituida: Raul Ramos Villar, presidente; Ernesto Coelho Lousada, 1º secretario; Alberto Coelho Messeder, 1º thesoureiro; Pedro de Magalhães Corrêa, 1º procurador; Antonio Palhares Vianna, Antonio d'Almeida Ramôa e Francisco Bento de Oliveira, membros das commissões permanentes.

PARA OS POBRES DA CANDELARIA

A Irmandade do S. S. Sacramento da Candelaria, recebeu hontem, do sr. dr. Antonio José de Almeida, presidente da Republica Portugueza, o donativo de 1:500$, para ser distribuido pelos pobres soccorridos pela Irmandade.

Attendendo a vontade de s. ex., a Irmandade, aproveitando o dia de hoje em que faz pagamento aos pobres pela sua Repartição de Caridade, fará esta distribuição.

A VIDA DE ANCHIETA

O dr. Antonio José de Almeida, obsequiou o chefe do Estado ao despedir-se com um livro sobre a vida do missionario da Companhia de Jesus, José de Anchieta, trabalho da autoria do padre Simão de Vasconcellos, editado no anno de 1672.

A obra alludida, que pertencia á Bibliotheca de Lisbôa, foi, por uma lei especial do Parlamento Portuguez, dali retirada para tal fim e acondicionada em uma caixa de carvalho na côr natural, forrada de pelucia azul claro, com ornatos e feichos de ouro em estylo Manuelino, sendo encimada por uma placa em que se vê a cruz de Christo.

O PROGRESSO COMMERCIAL DOS SUBURBIOS

A Alfaiataria da Paz inaugura uma filial no Meyer, em homenagem ao presidente Antonio José de Almeida

A presença do illustre estadista portuguez, presidente Antonio José de Almeida no Rio, tem sido um excellente ensejo para se aquilatar do sentimento patriotico da laboriosa e digna colonia lusitana. Cada portuguez porfia por melhor demonstrar, ao primeiro magistrado do seu paiz, o culto de admiração e de saudade que pela patria longinqua vibra no seu coração.

O sr. Octavio T. Ferreira, admirador sincero de Portugal, dedicou em homenagem ao presidente Antonio José de Almeida, mais uma tentativa commercial do seu ramo de negocio. Proprietario da afreguezada ALFAIATARIA DA PAZ, á rua Marechal Floriano Peixoto numero 120, o sr. Octavio T. Ferreira, que já possuia uma filial em Petropolis, á avenida Quinze de Novembro n. 1.004, inaugurou outra succursal de sua casa no Meyer, á rua Archias Cordeiro n. 224.

Ora, melhor demonstração não póde haver de que um negocio está em prosperidade do que o facto delle ampliar o seu circulo de acção, inaugurando filiaes.

E' o caso da popular ALFAIATARIA DA PAZ, de propriedade do sr. Octavio T. Ferreira.

Possuindo habeis contra-mestres, peritos no officio, e um corpo de officiaes alfaiates conhecedores da arte, a ALFAIATARIA DA PAZ confecciona, em tecidos superiores e de finos padrões, roupas que em outra qualquer parte custam o dobro do que ella cobra.

Desde agora, os suburbanos, que já tinham outras condições de progresso proprio, já possuem uma alfaiataria modelar, barateira, escrupulosa, pontual em seus compromissos, que os dispensa de virem ao centro mandar confeccionar as suas "toilettes" ou adquirir roupas feitas.

Os moradores do Meyer e arredores estão no dever moral de amparar a filial da ALFAIATARIA DA PAZ, montada á rua Archias Cordeiro n. 224 para que ella represente um consideravel melhoramento na zona e um acto de delicada cortezia do seu proprietario para com os progressistas suburbanos.

A ALFAIATARIA DA PAZ tem sempre um *stock* de fazendas de muito bom gosto, padrões caprichosos, executa as encommendas com rapidez e não teme competidores.

DR. HEITOR
DENTISTA — Dentes artificiaes Corôas — Restaurações — Extracções. Rua Gonçalves Dias 25. Phone: Central 1167. (Das 12 horas em deante). (O. 29339)

TRES REMEDIOS PODEROSOS
BIOTONICO FONTOURA
O MAIS COMPLETO FORTIFICANTE
REGULADOR FONTOURA
REMEDIO PREFERIDO DAS SENHORAS
XAROPE DROSERA FONTOURA
CURA TOSSE
EM TODAS AS PHARMACIAS E DROGARIAS
DEPOSITARIOS PLINIO CAVALCANTI & C.ia
RUA DA ALFANDEGA, 147
RIO DE JANEIRO

A lei do ventre livre

AS COMMEMORAÇÕES DE HOJE A' GRANDE DATA NACIONAL

Romaria civica ao tumulo dos Visconde e barão do Rio Branco

Commemorando, hoje, o anniversario da lei do ventre livre, os moradores do boulevard Vinte e Oito de Setembro, em Villa Isabel, prepararam uma festa civica deveras interessante.

O programma seguinte é a demonstração de que o dia de hoje será devidamente commemorado:

A's 5 horas da manhã, alvorada na praça Sete de Março, por uma banda de musica militar, seguida de uma salva de 21 tiros; ás 2 horas da tarde, sessão cinematographica, para os velhinhos do Asylo S. Francisco de Assis e as creanças pobres do bairro; ás 3 horas, commemoração civica junto aos tumulos do visconde e do barão do Rio Branco; ás 4 horas, parada infantil, pelos collegios Vera Cruz, Vinte e Oito de Setembro e Instituto João Alfredo e outros; ás 5 horas, sessão civica, na Escola Santa Isabel, em homenagem á data de hoje e presidida pelo prefeito do Districto Federal; ás 8 horas da noite, corso de carruagens e batalhas de flores no boulevard, com riquissimos premios para os carros mais bem ornamentados; ás 10 horas, fogos de artificio, no morro de Santo Antonio, e distribuição de premios aos carros, e ás casas de familia e particulares, que ostentarem melhor ornamentação de suas fachadas.

O boulevard Vinte e Oito de Setembro, apresentará linda ornamentação, e estará vistosamente illuminado, em toda a sua extensão.

Tocarão em diversos coretos tres bandas militares e duas particulares.

— No largo de S. Francisco de Paula, haverá bondes especiaes, ás 2 1/2 horas da tarde, para as pessoas e representações que desejarem comparecer ao cemiterio do Cajú.

A solennidade começará, naquella necropole, ás 3 horas da tarde, orando junto ao tumulo do visconde e do barão do Rio Branco, os srs. conde de Affonso Celso e Raul Campos.

— Tanto o tumulo onde repousam os despojos dos dois grandes estadistas, como a estatua do visconde do Rio Branco, no jardim da Gloria, serão ornamentados com flores naturaes.

— A commissão Rio Branco convida a todos os brasileiros, sem distincção de credos politicos e religiosos, e, bem assim, a mocidade das nossas escolas, a comparecer a essa patriotica commemoração civica.

MATOU SEM QUERER

NO CAFE' CENTENARIO UMA GARRUCHA DISPARA, CASUALMENTE, E MATA UM HOMEM

Parece apurada a innocencia do assassino, que se evadiu

Eram velhos amigos. Sempre que o serviço arduo lhes proporcionava uma folga, reservavam alguns minutos para um cavaco alegre, ora nas proprias dependencias da Companhia em que trabalhavam, ora num botequim da vizinhança.

E, assim, o motorneiro Francisco Americo de Barros, portuguez, de 23 annos, casado, residente á rua Benjamin Constant n. 133, e o conductor Manoel Joaquim Francisco, egualmente portuguez, com 24 annos, morador á rua da Passagem n. 98, evitavam o convivio dos outros companheiros, esquivavam-se de grupos, não commentavam em conjunto as ordens de serviço, deixando para fazel-o na intimidade um para outro.

Hontem, pouco depois das 2 horas da tarde, encontraram-se os dois no Café Centenario, no largo do Machado. Pediram a famosa rubiacea e estabeleceram a palestra cordial do costume.

Subito, o conductor Manoel Joaquim retirou do bolso da calça uma pistola Mauser, mostrando-a ao amigo. Sem se saber como, a arma teve um gesto de traição — disparou.

O projectil attingiu o motorneiro Barros no peito, do lado esquerdo.

O infeliz soltou um gemido e caiu ao solo. Buscaram soccorrel-o, sem perda de tempo, varios freguezes que occupavam outras mesas e alguns empregados do café. Foi vão o esforço, pois o funccionario da Light estava morto.

Assim constatou a Assistencia, quando, attendendo ao chamado, compareceu ao local.

O assassino involuntario, servindo-se da confusão estabelecida, conseguiu evadir, levando a arma infiel.

A policia do 6º districto, representada pelo commissario Corrêa, que estava de serviço, tomou conhecimento do facto, fazendo remover o cadaver para o Necroterio e abrindo inquerito a respeito.

Neste depuzeram como testemunhas de vista, contando o facto como está acima narrado, Antonio da Costa Santos, residente á rua Taylor n. 47, e Adelino Ferreira, morador á rua das Laranjeiras n. 7.

Hotel Véra-Cruz
RUA ESPIRITO SANTO, 35, JUNTO A' PRAÇA TIRADENTES
Predio especialmente construido para quartos sem pensão. 120 quartos com telephone e agua corrente. Elevadores — Moveis de estylo. Preços: 9$ a 12$ por pessoa. End. Teleg.: Cruz vera. — Telephone 4003 Central. Direcção de Carneiro Jr. & Aurelio Cabral. (O 29181)

Os trabalhos da assembléa da Liga das Nações

A proxima conferencia Pan-Americana de Santiago

Genebra, 27 — A assembléa da Liga approvou o parecer da commissão em que figura a moção do sr. Palacios, da Hespanha, autorizando as commissões technicas da Liga a participar da Conferencia de Santiago, a reunir-se em 1923.

A delegação brasileira annunciou que o governo do Brasil havia acceitado o plano segundo o qual a Conferencia de Santiago tratará da limitação dos armamentos, com a condição de que as decisões da conferencia não envolvam a exclusão do espirito do artigo oitavo do convenio da Liga.

Genebra, 27 — A Grã-Bretanha informou o Conselho da Liga de que está disposta a garantir a sua parte de vinte por cento no emprestimo austriaco. A garantia da Italia, que dependia dessa, será immediatamente annunciada, o que quer dizer que está assegurado o exito do plano elaborado pela commissão dos cinco.

Genebra, 27 — Na ultima reunião da assembléa geral da Liga das Nações, o sr. de la Torriente, chefe da delegação cubana, pronunciou um discurso sobre o proximo Congresso Pan-Americano de Santiago do Chile.

Depois de manifestar a esperança de que os Estados Unidos voltarão ao seio da Liga, trazendo-lhe a garantia de poderoso impulso, disse estar tambem convencido de que o Congresso de Santiago do Chile havia de produzir novos e valiosos progressos em favor da paz mundial.

LUXIODIUM (Gottas e ampôlas) — O maior tonico á base de iodo, em combinação com phosphoro organico. (20)

Linimento de Sloan
MATA DORES
CONTRA RHEUMATISMO E QUALQUER DOR

As emissões do Reichsbank

Berlim, 27 — A directoria do Reichsbank está tomando as providencias precisas para emittir diariamente oito billiões de marcos.

O incendio da Escola Universal

O que disse á policia o director do estabelecimento destruido

Proseguiu hontem, no cartorio da delegacia do 3º districto, o inquerito para apurar a responsabilidade no incendio que se manifestára, na vespera, no predio n. 6 do largo da Carioca, onde funccionava a Escola Universal.

José Pinto da Silva, director do estabelecimento, foi preso, ás primeiras horas da manhã, em sua residencia, á rua Tavares Bastos.

Interrogado pelo delegado Cicero Monteiro, disse Pinto que originára o incendio um curto circuito. Quando apagava as luzes da sua escola, houve um desarranjo na electricidade, e dahi as chammas que a reduziram a escombros.

Accrescentou que seu estabelecimento estava segurado por 70:000$, em varias companhias.

Prestaram declarações no inquerito mais duas testemunhas.

Hoje, ás 2 horas da tarde, os peritos Raul Autran e Luiz Silva procederão a exame no predio sinistrado.

A falta d'agua: quasi sempre é motivada pelo máo funccionamento da caixa sanitaria. Evite esse mal empregando em suas casas a caixa sem valvula "Progresso". Macedo & Irmão, 57, Gonçalves Dias. (O. 20358)

Insurrectos albanezes em movimento

Roma, 27 — Os jornaes de Bari sabem que numerosos insurrectos albanezes estão atravessando a Albania, em direcção a Tirana.

Constava tambem que o governo albanez tinha enviado tropas contra os rebeldes, que as haviam repellido com grandes perdas.

De Valona sairam para a Italia Meridional navios italianos, carregados de refugiados.

"SERA' INUTIL PROCURAR" moveis, quem vende mais em conta, e de fino gosto é o CONFORTAVEL. Sete de Setembro, 32 e Alfandega 111. (1074)

A Constituição do Estado Livre da Irlanda

Doublin, 27 — O Dail Eireann approvou dez artigos da Constituição do Estado Livre da Irlanda.

Entre os artigos approvados destacam-se os que estabelecem: o irlandez como lingua nacional e o inglez como lingua official, a egualdade de direitos dos homens e das mulheres, a inviolabilidade da liberdade individual e a liberdade de consciencia e do culto.

DECRETOS

Foram assignados hontem os seguintes:

Na Pasta da Justiça — Reformando, por invalidez, os soldados da Policia Militar Manoel Galdino dos Santos, José Lucas de Lima e José Francisco Gomes.

Nomeando: Francisco Mariano Soares para o logar de [illegible] da Republica no municipio de S. Vicente Ferrer, na secção do Maranhão; supplentes do substituto do juiz federal em S. Vicente Ferrer, [illegible] Herculla Nunes Bezerra; na secção do Espirito Santo, 1º, em Itaguassú: [illegible] Barbosa Senna, 2º, [illegible] municipio, Manoel de Assis Moreira; na secção do Rio de Janeiro: [illegible] Nova Friburgo, Eugenio Gupp, e na secção do Rio Grande do Sul, 1º, em Passo Fundo, Innocencio Scheledin.

Mandando continuar na reserva os capitães-tenentes Elisiario Pereira Pinto e Walter Perry, visto terem obtido licença para, durante mais cinco annos, se empregarem na marinha mercante e em industrias relativas á marinha.

Concedendo ao 1º tenente Carlos da Silveira Carneiro a [illegible] da campanha de 1914 a 1919, tendo em vista um semestre de serviço de guerra no estrangeiro.

Reformando o 1º sargento do Corpo de Marinheiros Nacionaes Manoel Theodoro Borba, no posto e com o soldo de 2º tenente.

Concedendo um anno de licença ao operario de 3ª classe [illegible] do Rio de Janeiro, Ary Koerner de Vasconcellos, para tratar de seus interesses.

Sanccionando as resoluções legislativas que mandam considerar de utilidade publica o Jockey-Club do Rio de Janeiro e a Faculdade de Medicina Veterinaria de Pouso Alegre, em Minas Geraes.

Nomeando supplentes de substituto do juiz federal, na secção de Alagôas, os 1º, 2º e 3º, no municipio de São José da Lage, respectivamente, Cyrillo Bezerra Pinto, Gregorio Alves Caldas e José Miguel Affonso Ferreira.

Na Pasta da Guerra — Mandando contar de 9 de agosto findo a antiguidade de graduação de capitão de administração Cicero Costard, visto ter attingido, na mesma data, o n. 1 da respectiva escala.

Reformando, no posto de 2º tenente, o sargento ajudante do 14º de caçadores Balbino de Carvalho e o 2º sargento corneteiro do 3º regimento de infantaria Pedro Evangelista Duarte.

Transferindo, do quadro ordinario para o supplementar, os capitães de infantaria Theotonio Ribeiro, Ascendino d'Avila e Mello e Armando Assis; os capitães Mario José Pinto Guedes, da 11ª companhia, sem effectivo, do 6º regimento de infantaria, em Caçapava, para a 9ª companhia do 2º regimento de infantaria, na Capital Federal; Alipio Francisco Pereira, da 1ª companhia do 14º de caçadores, em Florianopolis, para o logar de ajudante do 10º regimento de infantaria, em Juiz de Fóra; José Affonso Fernandes Ferreira, do quadro supplementar para o ordinario, sendo classificado na 2ª companhia do 3º regimento de infantaria, na Capital Federal; Orlando da Rocha Oniteiral, do quadro ordinario para o supplementar; Ricardo Augusto Moreira, da 1ª companhia do 13º batalhão de caçadores, em Joinvile, para a companhia de metralhadoras deste batalhão; na artilheria: os coroneis João Lopes de Oliveira Lyrio, do quadro ordinario para o supplementar; Adolpho Lins, deste quadro para aquelle, sendo classificado no 4º regimento, em Itú; o coronel graduado José Pacheco de Assis, do quadro supplementar para o ordinario, sendo classificado no regimento mixto, em Campo Grande, e o tenente-coronel Octaviano de Souza Gomes, deste para aquelle quadro; os majores Arthur Fernandes Cardoso, do quadro ordinario para o supplementar; Raymundo Furtado de Vasconcellos Leão, do 5º grupo de costa, sem effectivo, para o 1º grupo, em Itaquy, e Herculano Antonio Pereira da Cunha Junior, do 2º grupo do extincto 11º regimento montado, em Campo Grande, para o 5º grupo de costa, sem effectivo.

Na Pasta da Fazenda — Approvando as alterações do estatutos do Banco dos Funccionarios Publicos, feitas pela assembléa geral extraordinaria realizada em 8 de maio deste anno.

Nomeando para a Alfandega de Santos: chefes de secção, os conferentes da mesma Alfandega Olegario Lisbôa e João Luiz Buarque de Gusmão; conferentes, os primeiros escripturarios Eurico Vereueiro e José Luiz de Oliveira Guerra; primeiros escripturarios, os segundos João Theophilo de Medeiros e Trajano Canedo Alves Pequeno; segundos escripturarios, os terceiros Horacio de Souza Forte e Alvaro de Barros Fontes; terceiros escripturarios, os quartos Urbano Villela Caldeira Filho e Polydectas de Oliveira; quartos escripturarios, os segundos officiaes aduaneiros, extinctos, João Carneiro de Mesquita, Hermenegildo Leal Pacheco e Alvaro Ribeiro da Cunha.

Nomeando o delegado regional na Inspectoria Geral de Bancos, na cidade de Santos, Estado de S. Paulo, bacharel Antonio Augusto Rodrigues de Moraes, para exercer identica commissão no Rio Grande do Sul, e o funccionario de egual categoria, no Rio Grande do Sul, Murillo Furtado, para identica commissão na capital do Estado de S. Paulo.

A' PRAÇA
RIO-PALACIO HOTEL
A Companhia de Grandes Hoteis Centraes, communica que terminando no dia 30 do corrente o contrato de arrendamento do predio em que funcciona o
RIO-PALACIO HOTEL
entregal-o-á, no dia 1º de outubro p., aos seus proprietarios, transferindo a Companhia a sua séde para a Avenida Rio Branco 152 (Hotel Avenida).
A' todos que a estimularam com a sua confiança e amizade, os agradecimentos sinceros dos
Directores:
F. Cabral Peixoto.
M. J. Carneiro Junior.
Abilio Herdy Alves.
Rio de Janeiro, 27 de setembro de 1922. (3517)

Falta d'agua

Queixam-se os moradores da avenida "Pimentel", na estação de Del Castilho, de padecerem de falta dagua.

Para o caso chamamos a attenção de quem competir.

HYPNOTISMO
Precisa-se encontrar um medico que seja hypnotizador, mas que possa provocar o somno artificial, para corrigir alguns defeitos em uma pessoa sem força de vontade. Cartas a este jornal a A. M. (O 29612)

Excepcional venda de moveis, com grandes reducções de preços.
Le Mobilier
RUA URUGUAYANA, 41
2688

DOENÇAS VENEREAS — Tratamento gratuito nos seguintes dispensarios:
Avenida Mem de Sá 291; Hospital Pró-Matre (Só mulheres); Av. Venezuella 159 (Cáes do Porto); Policlinica de Botafogo, rua Bambina 141; Dispensario Viscondessa de Moraes, Avenida Pedro Ivo 146; Posto de Prophylaxia Rural da Penha; Ambulatorio Rivadavia Corrêa, rua Flora 17, Engenho de Dentro.

Casa Rocha
Instrumentos de engenharia e optica. 56, rua Rep. do Perú. (3389)

TRIAN — Pó de arroz da elite. Formula de CLEO DE MERODE, a artista que dominou Paris pela sua rara belleza. (1864)

Prof. Coelho e Souza — Clinica exclusiva de dentaduras — Assembléa, 72. (2899)

Pyorrhéa — Tratamento garantido com o especifico PYOL. Exame inteiramente gratuito — Rua Rodrigo Silva, 18. Asselino Sobral C. D. Só trata desta especialidade. (1369)

Darthros?
ELIXIR DE INHAMBU (2112)

IMPRENSA INGLEZA

O substituto de lord Northcliffe na empresa do "Daily Mail"

Harold Harmsworth, visconde Rothermere, substituto de seu irmão lord Northcliffe na direcção de varias empresas jornalisticas

LONDRES, 27 — Diz-se que o visconde Rothermore adquiriu a propriedade da parte do Lord Northcliffe na empresa do "Daily Mail" e dos jornaes a ella pertencentes, como o "Evening News" e o "Wockly Dispatch", tornando-se assim o principal proprietario desses jornaes.

Traspassa-se o contrato do importante predio commercial á Rua Ouvidor 98
Os andares servidos de elevador.
Com e sem armações.
Trata-se á Rua da Assembléa n. 88, loja. (3518)

A Pasta Pyol não só previne a Pyorrhéa, gengivas sangrentas, etc., como auxilia o tratamento destas molestias. (1369)

Companhia franceza Signoret

"La Paix chez soi", de Courteline; "Le Voile du Bonheur", de Georges Clemenceau e "L'Asile de Nuit", de Max Maurey.

Foi com este programma eclectico que Signoret fez ante-hontem a sua festa artistica. Duas comedias, cada qual no seu genero, e uma fantasia (ambas em 2 actos), do ex-presidente do Conselho e chefe do gabinete francez durante a grande guerra, Georges Clemenceau, vulgarmente denominado "le tigre". Essas tres peças permittiram, mais uma vez, ao insigne actor que nos apresenta as bellezas do repertorio moderno, evidenciar a naturalidade, a maleabilidade do seu talento e a sua arte perfeita em materia de caracterização. Signoret, de facto, não é um homem — é um exercito de actores, é um Protheu que possue o dom das transformações infinitas!

Elle nasceu com o privilegio das metamorphoses; possue o condão de todos os avatares.

Que finura de interpretação que dá a essa pequena satyra "La paix chez soi", dialogada admiravelmente com Melle. Germaine Baron!

E' um nada; é uma insignificancia mesmo, em materia dramatica; mas que delicia com a arte de Signoret!

A fantasia chineza do sr. Clemenceau, rica de symbolos e de emoções, nos deu ensejo de apreciar uma face nova da arte de Signoret. São dois actos declamatorios, com algumas scenas violentas, que exigem temperamento altamente dramatico.

Signoret fez do papel do mandarim cego uma creação de grande belleza.

O publico deixou-se arrebatar pela vida e pela paixão desse filho do céo, encarnado pelo illustre artista com minucia carinhosa, e applaudiu-o com delirante enthusiasmo.

"Le voile du Bonheur" é uma peça interessante, cujo thema poderia ter sido tratado com mais delicadeza. Clemenceau deixou-se levar pelo seu temperamento fogoso, arrebatado, e nos fez ouvir quasi um melodrama. O assumpto, melhor aproveitado, daria um acto vibrante de "grand-guignol".

Emfim, não temos de que nos queixar, visto a peça de Clemenceau nos ter fornecido occasião de admirar um bellissimo trabalho de Signoret.

Estava-nos reservada para o ultimo acto surpreza ainda maior com o desempenho de um papel de vagabundo no "L'asile de nuit". Se não soubessemos que era Signoret que estava mettido naquelles farrapos, encarnando um mendigo philosopho e pachorrento, ninguem de certo acreditaria, tal a transformação completa de physionomia, de voz, de corpo, de olhar, a expressão inteira mudada como por encanto.

Decididamente, e sem favor nenhum é um grande artista.

A festa de Signoret teve exito brilhatne e merecido. O publico numeroso applaudiu como devia o heroe do espectaculo de hontem.

E foi justiça.

"Les nouveaux riches", de Ch. Abadie e R. de Cesse

O "novo rico" substituiu no programma dos typos hilariantes e *rastaquonère*, de tão rica memoria.

Ambos se recommendam pelo gosto de parecer *grands seigneurs* da ultima hora e commettem innumeraveis *gaffes*, pois o dinheiro por si só não dá distincção. Tudo para elles tem um valor, e o preço está rotulado em tudo afim de poder alardear riqueza.

O "novo rico" é um producto da guerra; é filho dos tempos modernos, em que, cada vez mais, o dinheiro triumpha — mão grado a acção incisiva e decisiva dos bolchevistas e de todos os Lenines da terra. A plutocracia substituindo a aristocracia creou, entre as suas modalidades, a classe do "novo rico".

O personagem já tem sido fartamente explorado no theatro. A companhia Signoret apresentou-nos hontem uma nova edição desse typo, com o Legendre, de "Les nouveaux riches", um homem bom e que gosta de praticar o bem, o que já não é pouco.

A peça não offerece grande novidade; é, como tantas outras comedias parisienses, dialogada com espirito, cheia de situações alegres, algumas até levemente emocionantes.

Signoret deu-nos um Legendre magnifico de naturalidade. Os outros artistas contribuiram do melhor modo para o exito da peça, e, entre elles, Callamand, Yvonne Mirval, Parvill, Depernay, Seiss.

— Hoje, em recita de despedida, "La Pèlerine écossaise".

Congresso Eucharistico do Centenario

A SESSÃO DAS SENHORAS, HONTEM, NO COLLEGIO DA IMMACULADA CONCEIÇÃO

Bem avisada andou a commissão da secção de estudos das Senhoras resolvendo que só tomassem parte nos trabalhos as pessoas que apresentassem o seu cartão de Congressista. Foi, realmente, uma surpresa a sessão de hontem no vasto salão do Collegio da Immaculada, não só pela concorrencia extraordinaria, mas tambem pelo exito completo das oradoras do programma.

A primeira oradora foi d. Alice Pinheiro Coimbra, senhora de caridade, que excedeu a espectativa geral com a sua brilhante conferencia sobre "A efficacia da vida eucharistica nas classes populares".

Com muita habilidade, expoz aos suas idéas em torno do momentoso assumpto, revelando altos conhecimentos sociologicos.

Foram tambem uma revelação as conferencias das sras. dd. Altair Malan, Isabel Pinto Fernandes e Lucia de Andrade Magalhães. E, para terminar com chave de ouro, não podia ser melhor a escolha de d. Anna Rezende, que tratou de um assumpto de muita actualidade, mas que nem sempre é apreciado pelo elemento feminino "A moda e a Eucharistia".

Fez primeiro o merecido elogio da moda. Descreveu com rara habilidade o lado artistico da moda, dizendo o que todos dizem, quanto póde ella influir na mulher.

Passou, depois, em revista os motivos ridiculos que determinaram certas modas sem modos.

Entrando mais a fundo na questão não duvidou em affirmar que os povos quanto mais se civilisam mais se vestem e, com uma coragem propria de senhora catholica, chegou a dizer que a moda no paganismo era preferivel á de hoje.

Peor do que a moda de hoje só a dos selvagens. Para combater a moda, optimo remedio é a Eucharistia. E neste combate sagrado devem estar á frente as senhoras de quem depende a solução do problema. Ao terminar, pediu a oradora que todas fizessem um protesto de combater a moda pela eucharistia.

O revmo. padre Lombardi saudou o arcebispo-bispo de S. Carlos, presidente de honra de sessão, qualificando-o de grande devoto da Eucharistia, como vigario e como bispo. Respondeu, agradecido, o exmo. arcebispo-bispo, d. Homem de Mello.

Fala d. Sebastião Leme, que é saudado com uma chuva de palmas.

S. ex. abre o seu coração de pastor para manifestar ás senhoras ali reunidas o enthusiasmo que lhe vae n'alma pela realização deste Congresso Eucharistico. Neste glorioso commettimento, têm certamente as senhoras uma grande parte, ellas, que são a primeira fileira dos combatentes do Senhor.

São as que mais amor consagram a Jesus Sacramentado e, por isso mesmo, as heroinas do bem. Nellas encontra Jesus a sua Bethania e nos seus corações o altar e o throno de sua gloria.

Quer a mulher santa, a mulher pura, acceitando o protesto que fazem de combater os excessos da moda.

As suas ultimas palavras não as podemos transmittir, porque foram abafadas pelos vivas e applausos das congressistas.

Antes de sair o sr. arcebispo deu a beijar o seu anel.

O programma de hoje é o seguinte:

I — Apotheose, côro; II — A lithurgia e o theatro sacro, d. Maria da Gloria Ribeiro de Almeida; III — A moda, o esforço individual e a bôa imprensa, d. Amelia de Rezende Martins; IV — As senhoras de caridade e a Eucharistia, d. Maria dos Santos; V — Côro; VI — A Eucharistia nas classes operarias, d. Maria José C. de Souza; VII — A Eucharistia na formação da infancia, d. Maria Velloso; VIII — Vocações sacerdotaes, d. Herminia Gomes, Apotheose, côro.

A MISSA NA CATHEDRAL

Esteve concorridissima a missa de hontem, na Cathedral, celebrada pelo revmo. d. Thomé, arcebispo da Bahia, com a assistencia do cardeal e de varios arcebispos e bispos congressistas. Ladeavam o cardeal os monsenhores Moura Guimarães e Rosa. Ao celebrante assistiam os conegos Francisco Caruso e Bucker Pinto. Serviam de acolytos os conegos Joaquim Brito e Olympio de Mello.

Estiveram presentes além do cardeal d. Sebastião Leme, arcebispo-coadjutor; d. Helvecio, d. Marcondes, d. Assis, d. Alberto, d. Malan, d. Mamede, d. Cabral, d. Benedicto, d. Mauricio, d. Moura, quatro abbades benedictinos, varios conegos daqui, de Porto Alegre e de Olinda.

Após a missa, falou com muita eloquencia d. João Becker, arcebispo de Porto Alegre, revelando-se grande conhecedor da nossa lingua e profundo theologo. O seu sermão foi bem apreciado pelos presentes.

A SESSÕES SACERDOTAES

Será hoje realizada a primeira sessão sacerdotal, no Circulo Catholico, á rua Rodrigo Silva 3, ás 10 e meia da manhã. Falará monsenhor Fernando Rangel.

O APPARELHO ALTO FALANTE

A assistencia ás sessões solennes do congresso tem sido extraordinaria, como nunca se observou em facto algum da nossa vida social ou religiosa.

Com difficuldade consegue qualquer pessoa entrar na egreja, sendo ainda mais difficil della sair. Multissimos convidados e até congressistas ainda não conseguiram penetrar no templo. Já imaginando que a concorrencia seria assim elevada, providenciou a commissão executiva do congresso para que as pessoas que ficassem impossibilitadas de entrar na egreja tivessem conhecimento do que lá se passasse, mandando installar para esse fim, nas janellas do coro, o apparelho alto-falante, que transmitte immediatamente ao publico e com perfeita nitidez tudo que se fala ou canta no interior da egreja.

Por esse motivo o espectaculo que offerece o largo de S. Francisco de Paula é interessante e pittoresco.

Em frente á egreja, com ouvido attento á vóz do phonographo, espalhados pelo largo e pelas ruas proximas e até sentados junto da estatua de José Bonifacio, no seu pedestal, nas calçadas e nas escadarias da Escola Polytechnica, vêem-se centenas de pessoas que acompanham com interesse a palavra dos conferentes.

O PROGRAMMA DE AMANHÃ

Das 7 á 1 hora da tarde, na Cathedral Metropolitana, haverá adoração solenne do Santissimo Sacramento.

A's 10 1/2 reunião sacerdotal no Circulo Catholico.

A's 1 hora da tarde, na Cathedral, hora santa, sermão e benção do Santissimo Sacramento.

A's 2 horas, reunião das senhoras, no Collegio da Immaculada Conceição.

A's 4 horas, reunião de homens, no salão do Circulo Catholico.

A's 8 horas, a 3ª sessão solenne do Congresso, na egreja de S. Francisco, obedecendo a este programma: "Influencia da Eucharistia na conservação da unidade nacional", Lacerda de Almeida, da Faculdade de Direito; "O monumento do Redemptor", discurso, José Maia Mac-Dowell; "A Eucharistia e as Bellas Artes", conferencia, Passos de Miranda; "A Eucharistia e o Operariado", José Agostinho dos Reis; "Saudação" aos congressistas de outras dioceses, Pio Ottoni; "A Eucharistia e a paz do lar", d. Benedicto de Souza, bispo do Espirito Santo e presidente da Academia de Letras daquelle Estado.

Loteria da Cruz Vermelha Brasileira
SERA' EXTRAHIDA EM 9 DE NOVEMBRO IMPRETERIVELMENTE
PREMIOS

1 de	5.000:000$000
1 de	1.000:000$000
1 de	500:000$000
1 de	200:000$000
2 de	100:000$000

E mais 3.169 outros valiosos
Inteiro 500$000 — Meio 250$ — Decimo 50$
Vigesimo 25$000 — Centesimo 5$000
(3138)

A QUESTÃO DO ORIENTE PROXIMO

ULTIMAS NOTICIAS

Athenas, 27 — O rei Constantino acceitou a renuncia do gabinete, depois de haver recebido dois ultimatums do cruzador "Lemos". Acceitando a renuncia, o rei Constantino disse que abandonava inteiramente a idéa de qualquer resistencia, porque resistir seria provocar a guerra civil.

O primeiro ultimatum mandado ao rei exigia a dissolução da Assembléa Nacional e a formação de um gabinete do povo, de natureza alliadophila. O segundo declarava já dissolvida a Assembléa e novamente exigia a formação de um outro gabinete, formado pelos nomes que os revolucionarios indicassem.

O general Papoulas, então, foi a Laurim, para negociar com os revolucionarios. Nenhum dos ultimata falava em abdicação do rei.

Aldershot, 27 — Cerca de tres mil soldados inglezes e officiaes de todas as patentes partiram hoje com destino ao Oriente Proximo.

Constantinopla, 27 — Segundo se prevê em meios não officiaes, a resposta dos kemalistas á nota collectiva dos alliados conterá condições inacceitaveis para os alliados. Os nacionalistas insistirão em affirmar que lhes é necessaria a utilização dos Estreitos para o transporte das suas tropas com destino á Thracia antes de se iniciar a conferencia da paz.

Londres, 27 — Muito embora o optimismo com que encaram os resultados da decisão tomada nas conversações de Paris, a proposito da solução do problema do Proximo Oriente, os jornaes manifesta certa inquietação a respeito da nova incursão dos turcos que, entretanto, explicam como acto impulsivo de subalternos, ainda não scientes da nota dos alliados.

Por sua vez, o "Daily News" é de opinião que sómente uma conferencia pan-européa, com a autoridade da Liga das Nações, será capaz de resolver de maneira satisfatoria todos os problemas dos Balkans.

Constantinopla, 27 — Noticia-se que os Kemalistas se estão entrincheirando na zona neutra dos Dardanellos.

Athenas, 27 — O movimento insurreccional teve inicio em Mitylene e Chio, donde partiram em direcção á peninsula as forças militares ali destacadas e alguns navios de guerra. Estas forças desembarcaram hontem de tarde em Laurium e em outros pontos da costa, tendo o couraçado *Lemnos* enviado ao governo um radiogramma que continha uma proclamação do coronel Gonatas e um *ultimatum*, segundo o qual o governo deveria acceitar até á meia-noite as condições impostas pelos revolucionarios.

A's 9 horas da noite o conselho de ministros esteve reunido sob a presidencia do rei Constantino, achando-se presente o general Papoulas.

A' saida da reunião, o sr. Triandaphilagos, presidente do conselho, declarou que o gabinete estava demissionario e que o general Papoulas fôra encarregado de tratar com os revoltosos. O general saiu immediatamente desta capital para Laurium afim de se encontrar com os parlamentares dos insurrectos.

A guarnição de Salonica tambem já se manifestou a favor do movimento, que, segundo as ultimas informações, foi levado a effeito por officiaes venizelistas e realistas, não tendo, portanto, caracter exclusivamente venizelista, [illegible] se julgava a principio. Os [illegible]tados independentes Dra[illegible] Nicolaides deram tambe[illegible] adhesão á revolta.

A' ultima hora constava que o principe Paulo estava preso a bordo do navio-escola *Eli*, por haver tentado oppôr-se á insurreição. De resto, nos circulos chegados á Côrte não se notou nenhuma resistencia séria ao movimento, sendo de notar que, apezar da gravidade da situação, a calma é perfeita nesta capital.

Athenas, 27 — O general Papoulas regressou a Athenas ao meio-dia de hoje, trazendo as condições impostas pelos revoltosos e que, segundo parece, já foram acceitas pelo governo. Entre essas condições figuram a abdicação do rei Constantino e a constituição de um novo governo que será provavelmente presidido pelo sr. Nider, partidario do sr. Venizelos.

Constantinopla, 27 — Esta manhã um representante de Hamid Bey conferenciou com o general britanico Harrington, que lhe fez ver cordialmente a necessidade da evacuação imediata da zona neutra pelas tropas kemalistas. O delegado do governo kemalista acceitou a sugestão e prometteu intervir immediatamente junto do quartel general do Exercito nacionalista para que a evacuação da referida zona se realize no mais curto prazo de tempo.

Julieta e Romeu, no Municipal

A historieta amorosa, occorrida em Verona, entre Julieta e Romeu, rebentos de duas illustres estyrpes inimigas figadaes que se degladiavam fria e encarniçadamente, nos ominosos tempos da média éra, acham-se magnificadas em versos tragicos de Shakespeare e em musicas patheticas de dezeseis de outros compositores na arte dos sons.

Os dezeseis compositores chamam-se: Pasquali, Guglielmi, Dalayrac, Vaccai, Marchetti, Van de Acker, Mercadal, Steibelt, Zingarelli, Berlioz, Bellini, Schwanberg, Benda, Rumling, Marcacchi e Gounod.

Se a conta está certa, havemos de accrescentar-lhe o decimo setimo musicista: Ricardo Zandonai, famoso pelas suas operas, nossas conhecidas, "Conchita" e "Francesca da Rimini", o qual, por meio da companhia da empresa Mocchi, mandou contar ao publico do Municipal como elle, musicalmente sentia o lendario episodio, que ha feito esponjar lagrimas a gerações de donzellas pulchras, com o coração, das setas de Cupido trespassado.

Mandou contar e o pessoal do Mocchi desobrigou-se da tarefa contando e cantando, por signal muito bem, em rythmos magniloquos, as elucubrações de Zandonai, não conseguindo, porém, que dentre do auditorio as donzellas que lá havia, nenhuma, sequer, distillasse uma gotta lacrimosa sobre a fatalidade que victimára duas almas apaixonadas.

E' que o compositor, ao tratar do lendario amor de Romeu por Julieta, fez mais timbre em traduzir o fundo mavortico do ambiente, do que ferir a nota sentimental, que devia ser o principal objecto da partitura.

A porfiada luta entre os dois partidos Capuletos e Montecchi, preoccupou sobremaneira o librettista e o musicista, indo-lhe nas pegadas, escreveu musica brigadora, combativa, belligerante.

Cada idyllio, cada arrulhar dos dois pombinhos aconchegados, é interrompido por motins que lá fóra arrebentam e põem em alvoroço a população veroneza.

Assim, no melhor do dialogo, amorosamente suspirado naquelles labios primaveris, o publico é surprehendido pelo clamor das multidões, e pelo clangar das trombetas chamando á liça as hostes inimigas.

Grande parte do primeiro acto passa-se no som ruidoso da orchestra em gestação descriptiva, de tal ambiente torvo.

Dois terços do segundo acto rolam no mesmo estylo. O côro de meninas que se divertem no jogo da "tocha" é seguido de uma scena violenta provocada por Thebaldo, primo de Julieta; o duetto desta com Romeu, acaba com o sanguinoso duello em que Romeu se faz assassino involuntario de Thebaldo.

Chuvas, trovoadas, furacões, acicram a symphonia, sonora e os côros internos, usados e abusados á saciedade, traem a evidente "ficelle" em que o compositor se compraz com o fim de estabelecer contrastes, que no theatro são muito conhecidos, gostos e, portanto, banaes.

Onde se respira aura mais calma, mais consoladora é na scena final de amor e morte, scena tratada na paleta orchestral, com delicadeza de pormenores impressionantes.

A opera de Zandonai é tratada com alta sabedoria de technica, tal como o publico do Municipal teve ensejo de verificar em outros trabalhos do mesmo autor.

A sua orchestração, embora muitas vezes, por demais cerrada, é rica de effeitos de timbres.

No intermezzo do terceiro acto, a mão firme do symphonista impõe-se ao applauso sincero, se não incondicional de quantos afinam o gosto nas galas da polyphonia moderna.

Os dois personagens que dão o titulo á opera avultaram na arte peregrina de Gilda Dalla Rizza e Miguel Fleta, dois esteios da empresa Mocchi.

O Thebaldo de Luigi Montesanto pareceu-nos perfeitamente encarnado. Foi pena que Romeu, tão cedo, o matasse, privando, assim, o publico de mais alguns momentos do gozo espiritual que a aveludada voz do joven barytono sóe proporcionar aos seus ouvintes.

Um bando de figuras, mais modestas e não menos apreciaveis, coadjuvou o exito do espectaculo, mas a escassez de espaço nos prohibe declinar os nomes.

O maestro Bellezza dirigiu, com calor juvenil, a orchestra; e como os momentos de grandes sonoridades fossem frequentes, o enthusiasmo da batuta quasi nunca esfriava. Occasião houve em que ella, a batuta, num movimento amplo irreprimido, ia derrubando estante e partitura, se um professor da orchestra as não amparasse em tempo.

MADAS a machina de calcular automatica e de precisão absoluta.
CASA EDISON — Ouvidor, 135 (2737)

A importação de gado da Europa Central na França

Paris, 27 — Está officialmente publicado o decreto que revoga a autorização de 15 de dezembro do anno passado, concernente á liberdade de importação de gado da Europa Central.

A medida revocatoria foi tomada em virtude de ter ficado constatado que reinam a aphtosa e a [illegible] nos rebanhos dos paizes daquella parte da Europa.

Assumptos portuguezes

Um artigo de Llanos y Torriglia em que se affirma a necessidade de uma estreita união espiritual entre a Hespanha e Portugal.

O artigo que abaixo publicamos é devido á penna de um dos mais brilhantes espiritos da vida hespanhola e um dos mais enthusiastas amigos de Portugal, advogado distinctissimo, fiscal do Tribunal de Contas e consultor [illegible] de Madrid, D. F. de Llanos y Torriglia, [illegible] nos meios politicos do paiz vizinho, uma situação de relevo, tendo já exercido, entre outros cargos de destaque, o de chefe do gabinete do eminente estadista hespanhol d. Antonio Maura. O illustre articulista, que faz parte da sociedade dos Amigos de Portugal, não descura nenhuma opportunidade de pugnar pelo estreitamento de relações entre os dois povos da peninsula e á sua penna, culta e vibrante, se devem innumeros artigos, denotando viva sympathia por Portugal, muitos dos quaes ultimamente publicados no A. B. C. de Madrid, de que é apreciado collaborador.

COMO E PORQUE FUI E SEREI LUSOPHILO

Durante muitos annos, Portugal não [illegible] para mim senão a grata lembrança de uma excursão de juventude. Então, pouco sabia eu do passado, e o futuro não me preoccupava. Tudo era, para a inconsciencia da minha mocidade, presente e fugaz. E daquelle presente [illegible] os écos das guitarras de um "pic-nic" [illegible] de umas gargalhadas juvenis.

Na retina, sim, pareceram ficar gravadas, para sempre, as imagens de duas bandeiras nacionaes, [illegible] laçadas, que adornavam a pôpa do lanchão a cujo bordo [illegible] hespanholas e portuguezes, de ambos os sexos, cantámos e rimos tanto, num pôr do sol de verão, sobre a agua dormente, e entre as poeticas margens do Lima.

Passaram os dias. Hespanha não se occupava de Portugal, nem Portugal de Hespanha.

Mas, uma tarde, estalou nas margens do Tejo a Revolução. Erros e desgraças derrubaram um throno e esperanças e sonhos improvisaram uma republica. Era alguma coisa extraordinaria na vida da rotineira Peninsula, e as minhas preoccupações, já despertadas pelos interesses publicos, levaram-me a comprar jornaes e a ler livros que relatassem os acontecimentos.

Começou a surprehender-me a semelhança de muitos problemas portuguezes com muitos problemas castelhanos; logo notei a existencia de paixões analogas, verifiquei, sem demora, [illegible] aquecidos pelo mesmo sol, temos virtudes e defeitos parecidos.

Isso foi já estimulo para me dedicar a maior attenção ás coisas lusas e, alem disso, outro motivo [illegible].

Iniciava-se em Hespanha a decomposição dos partidos monarchicos, [illegible] que a monarchia em Hespanha o [illegible] vida nacional.

Repetiam-se, em d. Affonso de Hespanha, muitos dos phenomenos [illegible] consequencias deram em fim á dynastia de Bragança [illegible] do reinado de d. Manoel, o Desventurado.

Tudo porque o parallelo chegasse a ser perfeito.

E, para estudar as origens naturaes e causas portuguezas, pareceu-me que a monarchia portugueza servia de exemplo aos monarchicos hespanhoes, fiz passar uma das em Lisboa.

Essa viagem originou tres conferencias, nas quaes relatei aos meus compatriotas o que vi [illegible].

COMO SE FEZ A REVOLUÇÃO EM PORTUGAL

Um viajante do Extremo Oriente não teria sido ouvido com mais assombro, ao relatar as maravilhas do Catay ou as aventuras nas terras do Preste João! A Hespanha começava a notar que na Peninsula existia um outro Estado chamado Portugal.

A'quella minha primeira viagem a Lisboa não tinha ido, na realidade, mais do que o escriptor politico. Mas dentro delle, sem isso se poder evitar, foi tambem o amador de arte, já então investigador de historia, embora menos do que hoje, sempre fervoroso amigo de conquistar amigos para a sua patria, que, por mercê de Deus, vive em mim.

E quando regressei de Portugal, a minha mala trazia mais livros de literatura, de estetica, de chronicas e lendas portuguezas, do que de politica.

Li-os, pedi mais, e a cada momento foi augmentando no meu espirito a admiração pelo paiz glorioso, a sympathia pela raça illustre irmã da minha, e irresistivel desejo de que me impellia a approveitar quaesquer curtas ferias, e mesmo fazer, de vez em quando, "l'école buissonnière" "novillos" como costumamos dizer em hespanhol, para ir a respirar as auras portuguezas, e trazer impressões pessoaes de Cintra, Coimbra, Batalha, Tomar, Alcobaça, Leiria e Santarem.

Os meus artigos, apezar de falarem de politica — attrahidos sem o qual os pontificaram — tiveram um muito pouco — cada vez faltavam mais de exclusivamente Portugal, era essa rotineira, das suas bellezas, os seus "faconhas". E todos eram inspirados por proposito de admiração e sympathia, e respeito dos acontecimentos da sua vida publica, mas nada entende de interpretação.

[illegible] que houvesse que entre si os hespanhoes mais cahistes, se hoje em dia, [illegible] e sinceramente ás illusões da nação congenere, não procura della, nos seus [illegible], á visão nas ruas do Rio.

Portugal tambem, não comprehendia a Hespanha. Preconceitos seculares, habitos inveterados afastavam-nos da mesma maneira, tão absolutamente [illegible] do conhecimento da realidade hespanhola; a immensa massa da nação [illegible] estudo de alguns intellectuaes portuguezes, Garrett, Oliveira Martins, Braga, Bigarello, Costa Lobo. Pelo tendera desfazer "patranhas" que coadunar convincente realidades.

E quando pelos "vae-vems" da politica interna, ou pelo encerramento da historia dos Tribunaes durante a grande guerra, [illegible] e emigrados portuguezes se viram forçados a permanecer em Hespanha e voltaram para o seu paiz, descrevendo terras hespanholas, progresso hespanhol, escusado dos archivos hespanhoes, as suas ouvintes, assombrados, escutavam, rejeitando tudo aquillo [illegible] do Extremo Oriente [illegible] maravilhas do Catay ou as [illegible] Portugal moderno a descobrir a Hespanha.

Que succedeu depois?... Succedeu que aquellas centelhas que aqui attearam nas nossas penumbras de um lado e de lá — acabaram por encontrar a larefas a que pegassem fogo e um centro [illegible] estudo de gloria; e do amor!

A Ibéria foi o Congresso Luso-Hespanhol, onde [illegible] se fundem numa bella intelligencia no christol da sciencia [illegible] do conhecimento.

A corrente de ar, o sopro decidido, transformaram o [illegible] morte! [illegible] em Madrid, no revoltear das cadas dos descendentes do Porto, desatadas por cantigas e [illegible] em ruas, ha trinta annos, ouvia eu risos adolescentes, ligeiros de guitarra, gargalhadas juvenis a bordo dum lanchão, que vogava pelo Lima, adornada a pôpa com bandeiras hespanhola e portugueza entrelaçadas.

Será isso um fervor passageiro de inconsistente capricho, duma volúvel inclinação? Deus o não queira, mas só Elle o sabe!...

Se florescer, se fructificar, será um bem para toda a Peninsula e toda ella desfructará e toda ella cantará. Os que advogámos, durante annos, a chegada de tal dia quasi nos não atrevemos a festejal-o; [illegible] contemplar, emocionados, do cantinho da nossa pequenez, o feliz acontecimento.

Mas, se infelizmente, á effusão dum dia se sobrepuzer o tedio, a illusão, o desengano, então voltaremos á lida, emquanto vida nos restar para insistirmos na necessidade de que, os dois povos se abracem [illegible], com uma cordialidade perdurável, de amor forte como a morte.

E é que estamos persuadidos de que a *nau Catrineta* do nosso commum futuro peninsular não conseguirá a costa de ventura, emquanto no mastro real da embarcação, não divisarem os nautas que a governam [illegible] (dividindo, sim, pelo rio irremontavel da historia, mas não obstante por pontes de affecto e cabos de interesses que de longe se confundam) — as terras de Hespanha e as areias de Portugal.

J. de Llanos y Torriglia

***

A SITUAÇÃO NA GUINÉ

Interessantes declarações do sr. Ferreira de Simas

Falando sobre a Guiné, as suas necessidades, as suas aspirações, assim se manifestou o sr. Ferreira de Simas:

— A Guiné é das colonias mais prosperas, vivendo dos seus recursos e não constituindo um encargo para a metropole. Desde 1879, em que se libertou do jugo de Cabo Verde, — que lhe levava todos os recursos — a Guiné tem se desenvolvido notavelmente.

— Mas não morreram suas relações com essa provincia?

— Não, com certeza. E' ainda hoje o "Brasil" dos caboverdeanos que a habitam em grande numero, e para a sua terra mandam sempre que ha vapor o producto das suas economias. — Sobre o commercio?...

— O commercio de importação e exportação attinge annualmente alguns milhares de contos, e os productos que mais importação teem, são a mancarra, o côco de palma, o amendoim, a coconote, alguma borracha, etc.

— Sobre vias de communicação?...

— Não tem a Guiné vias ferreas, é certo, e creio que nem vale a pena estabelecel-as porque é cortada por rios fluviaes que permittem navegação, e tem excellentes estradas. Os gazolinas nos rios e os automoveis nas estradas permittem a visita aos seus principaes centros commerciaes e agricolas em dias. Sem se poder ir a uma segurança quanto é certo estarem pacificadas aquellas deixaram raças aguerridas que povoam a Guiné.

PEROLA

MARCA REGISTRADA

ASSUCAR refinado, especial. Nova marca da Companhia Usinas Nacionaes, com 99,5 % de pureza! (6161)

A Semana de Oberammergau no Cinema

OBERAMMERGAU, 27 — Informação de fonte segura diz que a communidade está estudando a offerta de um milhão de dollars de uma firma cinematographica norte-americana para a filmagem do Drama da Paixão.

O general Maritz accusado de traição

Cidade do Cabo, 27 — Foi expedido mandado de prisão contra o general Maritz, que é accusado de traição, por ter se passado para as fileiras inimigas, logo no começo da guerra.

Injecção Macedo

Faz desapparecer completamente a blenorrhagia chronica ou recente. Drogarias e pharmacias. (O 24816)

MIGUEL BRAGA — Callista. Quitanda, 79, sob., esq. Ouv. Tel. N. 4.404. (6261)

UM POLVO MONSTRO

Nos Rochedos de S. Pedro e S. Paulo

Até a bem pouco tempo a maior percentagem da nossa população ignorava a existencia das rochas de S. Paulo, [illegible] tão falados ultimamente por ter, de encontro ás mesmas, se despedaçado o primeiro avião português, que tentava o raid Lisboa-Rio. Volta novamente a commentar-se, um novo e emocionante desastre, providencialmente evitado no mesmo local. No intuito de se construir ali um porto de amarração, para os futuros aviões europeus, quando em viagem para o Brasil, foi contratado um abalizado e experiente mergulhador, sr. Marcolino Kamulakis, que, para contratar os seus serviços, não principiamente fazer pessoalmente uma vistoria local, afim de obter uma base segura. Completamente apparelhado, o sr. Mazarides, deixava o rebocador, descendo pelo seu pesante cabo; porém, ao examinar um dos enormes lagosta, que escondida [illegible] orifício, [illegible] um enorme bloco, viu uma coisa curiosa saindo de um buraco em baixo do mesmo bloco; inclinando-se, viu então que se tratava de um enorme polvo, [illegible] esse objecto moverse em sua direcção, sentindo immediatamente um possante tentaculo [illegible] em seu corpo, horrorisado quiz recuar, porém, segundo tentaculo enroscou-se á braço, deixando o sem que podesse fazer desvencilhar-se. O poderoso monstro cambaleou e dominava o infelizmente quasi pendurado acima escuro de baixo da pedra. Durante um momento de indizivel pavor, o sr. Mazarides perdeu a consciencia. Quasi sem prumo, intuitivamente comprehendeu que se tratava de um ente [illegible] levantar-se, quando [illegible] conseguiu, então, agarrando firme um forte sinal na corda, sendo guindado para bordo do rebocador, completamente envolvido pelo polvo. Os homens de bordo, quando avistaram o mergulhador e a seguir aquelle estranho monstro, ficaram todos apavorados. Cortaram, [illegible] os tentaculos do polvo, cujo corpo ficou [illegible] para fóra de um desses [illegible] da bahia em que se conservam [illegible] para os animais [illegible] ainda vivo os ultimos tentaculos do cephalopode; e conseguiram [illegible] rebocador, restando ainda uns [illegible] fortes que se encontram [illegible] de tempo, conseguindo o o monstro, foi a seguir para a industria brasileira, que o destaca [illegible] de uma [illegible] ter pesando [illegible] do industrial HENRIQUE [illegible] SCHAYE, da Avenida Gomes Freire, que se [illegible] parte da borracha, [illegible] corpo do cephalopode mostrar [illegible] de externa, tendo sido reforçados de couro e [illegible] tendo [illegible] lhe excepcionaes condições, podendo ter resistido a tudo com o maior polvo até hoje conhecido.

ODIO DE MORTE!

Matou o rival com uma facada no coração

Os dois homens odiavam-se, e a explosão desse odio era de uma onda de sangue era inevitavel, fatal.

E assim foi. Hontem, por volta das 10 horas da noite, os dois defrontaram-se no cruzamento da rua Pereira Nunes com a Maxwell, para os lados de Villa Isabel. Fixaram-se rancorosos. Trocaram alguns insultos. E rapido, um delles, Belmiro Pires, arrancou de um punhal, cravando-o no peito do outro, Aniceto Reis, á família da arma atravessando-lhe o coração. Reis cambaleou e caiu, para morrer quasi instantaneamente.

Tendo o inimigo sem vida, o criminoso procurou fugir. Um policial, porém, tomou-lhe a frente, prendendo-o.

Levado para a delegacia do 16º districto, o assassino foi entregue ao commissario Hildebrando Pereira da Silva. A autoridade fel-o autuar em flagrante. Belmiro Pires, nas suas declarações, confessou o crime. Disse não estar arrependido do que praticara. Odiava Aniceto desde o tempo em que a ambos gostavam de uma mesma mulher, a quem conheciam no café [illegible] Silva, residente á rua dos Artistas n. 19.

O criminoso será hoje removido para o Deposito de Presos, onde aguardará julgamento.

E' de côr preta, solteiro, estivador e reside á rua Pereira Nunes n. 134.

O cadaver de Aniceto Reis foi removido para o necroterio policial.

O morto era de nacionalidade portugueza, caixeiro de um armazem da mesma rua n. 109.

Tinha, tambem, 20 annos de edade.

Sanches "bateu" 430 peças de renda!

Pela turma chefiada pelo agente n. 262, do Corpo de Segurança (Secção do Meyer), foi preso, hontem, em Madureira, o maritimo Sanches da Silva Faro.

Levado á séde da delegacia do 23º districto, ali revistado, foram encontradas em seu poder 430 peças de rendas finas, cuja procedencia elle não soube explicar.

Por isso Sanches baixou ao xadrez.

Choque de vehiculos

Ao passar, hontem, pela rua Frei Caneca, em frente ao Quartel General da Policia Militar, o bonde 272, da linha de Catumby, guiado pelo fiscal José Paulo de Andrade, atirou-se de encontro á carroça n. 4.134, da Limpeza Publica, dirigida pelo cocheiro José Casemiro.

Ambos os vehiculos soffreram avarias, tendo sciencia do facto a delegacia local.

Morte repentina

Na sala de consultas do Hospital Hahnemanniano, á rua Frei Caneca, falleceu hontem, repentinamente, um preto velho, pobremente vestido, que ali aguardava a vez de ser attendido.

O cadaver foi removido para o Necroterio.

EM TORNO DAS COMMEMORAÇÕES QUE O BRASIL LEVA A EFFEITO

Album retrospectivo do Brasil

A Casa Royal Store acaba de publicar um interessante album retrospectivo, commemorativo ao centenario da independencia do Brasil.

Precedido por um texto explicativo, o album é rico de quadros illustrativos de tudo o que se passou durante [illegible].

Assim, estão nelle reproduzidas as photographias authenticas de d. João VI, da rainha d. Carlota, de d. Pedro I, de d. Maria Leopoldina, de d. Amelia, segunda esposa de d. Pedro I, de d. Pedro II, de d. Thereza Christina e da princeza Isabel, os especimens das seis bandeiras do Brasil, as moedas, pannos representando usos e costumes indigenas, e logares do interior do paiz, etc., etc.

E', afinal, um repositorio de preciosas recordações do Brasil, o qual, a bem dizer, é ainda um mysterio para muitos brasileiros.

Será hoje inaugurado amanhã, no salão [illegible]

Objectos historicos

Será inaugurada amanhã, ao meiodia, em um salão do predio da rua Senador Dantas n. 13, [illegible] uma exposição de objectos valiosos, que pertencem a grandes collecções particulares [illegible] e de familias da nossa patria. Esses objectos foram escolhidos de [illegible] [illegible] de grande valor historico [illegible] e de relativo commerciavel religioso, A qual foram doados pelos seus proprietarios, e o producto das entradas reverterá em beneficio da construcção do primeiro santuario que no Brasil vae ser consagrado ao culto da Veneravel Therezinha do Menino Jesus.

Entre outros objectos que vão ser expostos, mencionamos os seguintes, de incontestavel valor historico: uma casula feita de um vestido da rainha de Portugal d. Maria I. A fazenda é tecida e bordada a fio de ouro; um par de jarras doadas por d. Pedro II; uma mesa, duas cadeiras e dois quadros que pertenceram ao vice-rei do Brasil, Gomes Freire de Andrade, conde de Bobadella; duas redomas feitas ha 150 annos, finissimo trabalho em conchas, admiravel [illegible]; um porta-joias de finissima filigranna; bellas collecções de jarras e de quadros antiquissimos; pinturas sobre cobre, vidro e bronze; um importante livro contendo treslados e desenhos feitos a bico de penna, no anno de 1707, por duas distinctas senhoras lisboêtas.

Approximação entre estudantes argentinos e brasileiros

Entre os estudantes brasileiros e argentinos accentuou-se, durante as festas do nosso centenario, a mais profunda approximação.

Para os nossos patricios da Faculdade de Direito do Rio de Janeiro, foram os argentinos portadores de uma bella mensagem do Centro dos Estudantes de Direito do seu paiz, a que os nossos responderam, affirmando os mais elevados sentimentos pela paz e cordialidade americana.

Eis os dois documentos:

"Centro Estudiantes de Derecho y Ciencias Sociales á los camaradas de la Facultad de Derecho e Ciencias Sociales de Rio de Janeiro. — Los estudiantes de la Facultad de Derecho y Ciencias Sociales de la Universidad de Buenos Aires envian a los universitarios hermanos, en ocasión del fausto centenario de la independencia de los Estados Unidos del Brasil, las manifestaciones de su mas entusiasta y expresiva solidaridad por el esfuerzo constante y disciplinado que realisou con su inteligente colaboración en la evolución acelerada de las Instituciones Republicanas, e por su ferviente anhelo de confraternidad americana.

Buenos Aires — Agosto, 31-1922. — *Victor J. Paulucci Cornejo*, presidente; *Benito Teófilo Solong*, secretario."

Os academicos da Faculdade de Direito da Universidade do Rio de Janeiro assim responderam:

"Aos estudantes da Faculdade de Direito e Sciencias Sociaes da Universidade de Buenos Aires, os estudantes brasileiros saudam fraternalmente.

Nestas linhas, em que respondem, agradecidos, ás demonstrações de carinho que receberam no momento em que a sua patria commemorava o 1º centenario da sua independencia, os estudantes brasileiros reiteram os protestos que fizeram, acompanhados em côro pelas nações hispano-americanas, representadas pela flôr da sua juventude, de trabalharem, com fervor e sem descontinuação, pela cordialidade entre os povos desta região, predestinada para que a vida nella corra sempre serena e as almas avancem para o futuro unidas e concordes, dando ao mundo, como melhor e mais formoso producto do continente sul-americano, a realização, em harmonia, da ventura que os anjos apregoaram no cantico seraphico, que foi o hymno com que o christianismo se annunciou na hora do Natal:

"Paz na Terra aos homens de boa vontade."

Rio de Janeiro, setembro, 24-1922. — *Oscar Corrêa dos Santos*, presidente; *Luis Tavares da Cunha*, 1º secretario".

A EXPOSIÇÃO

AS GRANDES INDUSTRIAS EXPOSTAS NO PAVILHÃO BELGA, NO CAES DO PORTO

Muito se tem dito e muito se tem escripto sobre a Exposição Internacional, mas a renda apurada pela thesouraria, no dia da inauguração do grande pavilhão que a Belgica fez construir no Cáes do Porto, proximo á praça Mauá, e onde o paiz amigo expoz o que melhor tem produzido, é a prova flagrante de que o publico ignora ainda a sua existencia e o que de grande e extraordinario ali se vê. Ainda ha pouco nós nos referimos em ligeiras notas, á inauguração da sala de imprensa do pavilhão belga, mas a escassez de espaço nos forçou a uma discripção ligeira da linda festa que á imprensa proporcionou o sr. Conde von der Burch e a visita que fizemos aos grandes mostruarios dispostos em ordem e fino gosto. O representante belga dava explicações minuciosas sobre tudo e assim pudemos admirar a secção de automoveis, o que demonstra cabalmente o grande progresso desta industria na Belgica, e onde se ostentam modelos de varias fabricas, entre as quaes America, F. N., Metallurgique, Excelsior e muitas outras. O que desperta, á primeira vista, a attenção do visitante, é um carro ambulancia de soccorros da guerra, possuindo esse vehiculo todas as accommodações. Mais além, está o mostruario Dyle Bacalan [illegible] fabricantes de vehiculos ferroviarios, tendo em exposição um wagão de passageiros e dois trens de carga, modelos destinados á C. F. V. do Este Brasileiro, na Bahia.

Outro mostruario digno de nota é o da fabrica F. N., armas de fogo. No mesmo pavilhão, está tambem disposto numa secção á parte, os productos do Grão Ducado de Luxemburgo, que é occupado todo elle com a exposição dos productos metallurgicos das Usinas do Comptoir Metallurgique Luxembourgeois (Colomneta), apresentando essas usinas um variado mostruario de ferro, aço, vigas, trilhos, arame farpado, galvanizado, chapas de ferro, etc. Nessa secção funccionará brevemente um cinema em que serão exhibidas varias phases das usinas "Columneta" e "Sabará", no Estado de Minas Geraes. O sr. Nelson Rocha, representante da firma Soares de Sampaio & Comp. Ltd., que por sua vez representa no Brasil as usinas acima referidas, prestava informações detalhadas sobre tudo, e ali se encontra a todo instante para attender os visitantes.

O que surprehende, principalmente, o visitante no pavilhão belga são os productos de siderurgia. Treze grandes fabricas — pelo que se lê no catalogo official — produzem actualmente o aço bruto na Belgica e 41 outras aço laminado.

Pelo que respeita a importancia dos capitaes empregados e o valor dos productos fabricados, nenhuma industria ultrapassa a industria do ferro, sobretudo se se consideram todas as industrias que com ella se relacionam.

A quantidade de materia prima principal da siderurgia, isto é, do ferro fundido, que a Belgica empregou, era 2.600.000 de toneladas em 1913, resultando de uma producção de 2.000.000 de toneladas a que se vêm juntar 600.000 toneladas de importação, sendo a exportação insignificante comparativamente a estas quantidades formidaveis. Sendo o preço médio por tonelada de 75 francos, este consumo de materia prima representa pois, no seu total, um valor de 195 milhões de francos.

Deve-se juntar-se-lhe o excesso das importações sobre as exportações dos lingotes e dos sub-productos do aço, ou sejam ainda 3.000.000 de toneladas que, ao preço médio de 120 francos por tonelada, representam ainda 36.000.000 de francos.

A exportação dos productos siderurgicos simplesmente preparados, isto é, sem contar as machinas, o material rodante, e os productos manufacturados de todos os generos de ferro fundido ou de aço attingiam em 1913 um total de 1.200.000 toneladas, representando um valor de 200.000.000 de francos approximadamente; e se, para 1920, a tonelagem póde reduzir-se da metade, quer dizer, baixar a 600.000 toneladas, o valor póde, sem exagero, quadruplicar e desse modo chegar a perto de 1 bilião de francos.

Se se juntarem ao total das exportações acima citadas as machinas, etc., chega-se a um total de mais de 1 milhão e meio de toneladas de exportação siderurgica e a comparação da Belgica, sob este ponto de vista, com os outros paizes productores mostra bem a preponderancia do logar que este pequeno paiz soube occupar, antes da guerra, no commercio mundial.

Ahi tem o leitor um ligeiro apanhado do que está exposto no Pavilhão Belga do Cáes do Porto. O outro pavilhão, que o publico que frequenta o recinto da Exposição tanto tem admirado, é uma obra de arte digna de registro.

Os elementos da sua construcção, todos de pedra de cantaria, suas fórmas ricas e decorativas tornam-n'o particularmente proprio para dar abrigo aos productos da industria belga.

A entrada principal, num dos angulos do edificio, é coroada de um "pignon" com volutas finamente delineadas sobre o qual repousa uma estatua que representa a Belgica; no outro lado alteia uma torre que se recorta graciosamente no céu.

A parte central é adornada de pilastras que sustentam a cimalha, enquadrando as largas janellas arqueadas.

Por cima destas janellas vêem-se uns baixos-relevos que representam diversos aspectos do trabalho industrial na Belgica: A Industria e o Commercio, A Forja Hydraulica, O Vasamento do Aço, A Industria Textil, A Assopradura do Vidro são devidos ao cinzel do grande esculptor belga Lagae e constituem o complemento artistico da fachada, realçando ainda mais a riqueza da sua decoração.

A principal fachada lateral é precedida de um terraço ovalado, com escadaria.

Logo á entrada do pavilhão, o visitante poderá admirar duas reproducções de antigas tapeçarias do seculo XV, executadas por M. Lambrechts, de Bruxellas, a primeira representando "As mulheres de Dario" offerecendo presentes a Alexandre" e a outra "Libertação das mulheres de Dario".

A fabricação de tapeçarias na Belgica tomou grande incremento em fins do seculo XIV, sendo nas cidades das Flandres, taes como Bruges, Audenarde e Gand, que se encontravam os melhores operarios tecedores. As tapeçarias de Bruxellas, sobretudo, cuja celebridade se tem mantido através de mais de quatro seculos, são certamente as mais apreciadas hoje em dia, tanto mais sabendo-se que os motivos foram desenhados pelos grandes artistas, glorias da Belgica, Roger van der Weyden, Teniers, Van Dyck, Rubens.

O salão de honra é todo elle estylo Luiz XV.

MAIS UM PAVILHÃO ALFANDEGADO

Por acto de hontem, o inspector da Alfandega resolveu considerar alfandegado o pavilhão das grandes industrias americanas, na exposição, designando, para o serviço da conferencia de mercadorias destinadas ao mesmo, o escripturario Joaquim Americo de Barros.

NA EXPOSIÇÃO DE GADO

Despertando sempre grande interesse, continua franqueada ao publico, com a presença de innumeras familias, a secção de Industria Pastoril da Exposição Internacional do Centenario.

Hontem, ás 3 horas da tarde, com a presença de interessados, o dr. Landulpho Alves, funccionario do Serviço de Industria Pastoril, realizou uma palestra sobre "Silo e Ensilagem", fazendo ao mesmo tempo funccionar as machinas de cortar e elevar a forragem a ser ensilada.

Muito admiradas e com curiosidade têm sido visitadas as secções de apicultura e sericicultura, onde bem se revela o bom gosto que presidiu a organização e dispositivos dos mostruarios bem como o conjunto geral dessa secção, installada em condições bastante especiaes, em os salões da Escola Wenceslão Braz.

Em ambas, encontra o publico profissionaes competentes, sob a direcção do sr. Emilio Schenk e Amilcar Savassi, que orientam a assistencia sobre a vida das abelhas e criação do bicho da seda, sua utilidade e meios de desenvolver essas industrias, bastante lucrativas, em nosso paiz.

Os leilões, começados nos dias 26 e hontem, continuam despertando regular interesse, principalmente nos animaes de raças leiteiras. Entre as vendas effectuadas, destacam-se dois touros Simenthaes, cujo preço foi de réis 3:100$000 e 3:000$000.

Hoje, á 1 hora da tarde, continuam os leilões, sendo apregoados bovinos e equinos, entre os quaes muitos animaes de valor.

Realiza-se hoje, ás 12 horas, o almoço que o dr. Ramon Bidart, delegado do Comité Argentino da Exposição Internacional do Centenario da Independencia do Brasil e delegado do governo argentino, offerece ao ministro da Agricultura, findo o qual fará a entrega official ao governo dos animaes que a Republica Argentina offereceu ao Brasil.

Esse almoço se effectuará no restaurante da Exposição de Gado. Amanhã, ás 7 horas, partirá da gare da Estrada de Ferro Central do Brasil, o comboio especial para a excursão ao Posto Zootechnico de Pinheiro, offerecido aos jurados da 4ª exposição e aos delegados estrangeiros junto á Secção de Industria Pastoril.

Nessa excursão, sómente tomarão parte as pessoas para tal fim convidadas. No proximo sabbado, ás 4 horas, o professor Emilio Schenk realizará no recinto da Secção de Apicultura, uma interessantissima conferencia pratica sobre a vida das abelhas, seguida de varias demonstrações.

EXCURSÃO A S. PAULO

Para a excursão a S. Paulo, promovida pelo Circulo de Imprensa, já se inscreveram os seguintes jornalistas:

W. E. Macarton, da "Associated Seren News"; W. J. McAleer, da "United Press Ass'n"; Herman G. James e senhora, "The Dallas News"; N. P. Grunnet, "Berlingske Tidende"; Mme. Johanne Brandt, "Nationaltidende"; Mimoso Ruiz, "Associação dos Jornalistas Portuguezes"; José A. Mansaña, "La Defensa"; Hector Seppici Sedes, "La Democracia"; Nunzio di Giorgio, "Illustrazione Italiana"; Luis Wilde, "Képes Kronika"; Paul Blanc, "Excelsior"; G. Palmeri e senhora, "Giornale d'Italia"; Peroni Filippo "Popolo d'Italia"; José Luis Panizza, "La Mañana"; Robert Bourdon e senhora, "La Presse Belge"; Henrique Massocher, "La Nacion"; S. Corrêa de Brito, "El Universal"; dr. Vicente Miranda e senhora, Philippe Quinet e senhora, "La Nation Belge".

PARA SER EXPOSTO

Os directores do "O Labor", jornal que se edita em Aracajú, capital de Sergipe, fizeram imprimir em seda o numero especial de 7 de setembro. Esse exemplar, que está no gabinete do dr. Ferreira Ramos, vae ser exposto no pavilhão dos Estados, quando fôr inaugurado.

PAVILHÃO DE INDUSTRIAS

Está marcada para sabbado, á 1 hora da tarde, a inauguração da secção da França no pavilhão das grandes Industrias, no cáes do porto. Para essa solemnidade, a que comparecerão altas autoridades federaes e municipaes, bem como representantes da França, foram expedidos convites especiaes.

O GRANDE CONCERTO AO AR LIVRE

Eis o programma do colossal concerto a realizar-se sabbado proximo, sob a regencia do maestro Pietro Mascagni, no recinto da Exposição:

Rossini, Symphonia de Guilherme Tell (Orchestra). Bellini, Norma, Casta Diva, pela senhorita Maria Rosa. Mascagni, Cavalleria Rusticana, Intermezzo e preghiere, Senhora Lydia Salgado, com acompanhamento de coro e orchestra.

Carlos Gomes, Guarany, Invocação e prece. Dio degli Aimoré, Baixo, Mario Pinheiro, Soprano Maria Rosa, Coro e orchestra. Verdi, Symphonia, Vesperas Sicilianas, Orchestra. Mascagni, Iris, Hymno ao sol. Coro e orchestra.

Expulso do Exercito e entregue á Policia

He um mez, o soldado da 6ª região militar José Dourado de Albuquerque, depois de haver aggredido na rua um menor, insubordinou-se na delegacia do 9º districto, tentando offender physicamente o commissario de serviço, Salvio Marinho.

O ministro da Guerra, por acto de hontem, mandou expulsar das fileiras do Exercito o soldado aggressor e entregal-o á policia para ser convenientemente processado.

"CIGARROS MISTURAS"

Manufactura esmerada de LOPES "A" & C., são os melhores. Rua Santo Antonio, 5|9. (270)

Hercules contra pygmeu

O hespanhol Manoel Alves, de 31 annos, carrega pesos e faz "bravatas" no Circo Europeu, armado na esplanada do Senado.

Hontem, porque o menor José Narciso, de 15 annos, demorasse em executar um serviço qualquer, o homem do muque atirou-se contra Narciso, munido de rebenque, ferindo-o na cabeça e nas costas.

O "valente" foi para o xadrez do 12º districto e a victima acceitou os soccorros da Assistencia.

Uma historia fantastica sobre o general Silvestre

Madrid, 27 — O "Heraldo" publica uma informação sensacional, segundo a qual o general Silvestre teria escapado á tragedia de Marrocos, fingindo-se louco, passando-se para o territorio franco-marroquino. Logo depois, o filho do general teria ido para as Canarias, dali seguindo para a costa africana, para se encontrar com seu pae, que depois teria embarcado a bordo de um navio mercante francez para a America do Sul.

Dando essa noticia, o jornal accrescenta que muitos documentos sobre o desastre foram queimados, afim de acobertar a fuga do general, e affirma que o general está vivendo na America do Sul, sendo sua identidade apenas conhecida pelo consul hespanhol.

Quando não são os autos são os bondes

O portuguez Jeronymo Alves, trabalhador na Repartição dos Correios, foi hontem atropelado, na rua Visconde de Sapucahy, pelo bonde Italia Mattoso n. 132, guiado pelo motorneiro Domingos Rodrigues dos Reis.

A victima recebeu ferimentos na perna direita, sendo soccorrida pela Assistencia. O motorneiro foi preso em flagrante.

APPARELHOS PARA TRATAMENTO DA HERNIA OU

QUEBRADURA

AVENIDA GOMES FREIRE N. 124, EM CIMA DA PHARMACIA, SEM OPERAÇÃO, por meio da CINTA HERNIARIA ELECTRICA do INSTITUTO DE Orthopedia Incruenta. Medalha de ouro. Paris.

De volta de seus Estabelecimentos do sul, o Prof. Lazzarini estará novamente á disposição dos interessados, até o

Dia 10 de outubro

No grande estabelecimento do conhecido especialista, os senhores doentes encontrarão maravilhosos apparelhos, feitos sob medida para a contenção e tratamento da mais volumosa quebradura.

Essas cintas, electro-orthopedicas, sem nenhuma mola de ferro, leves, invisiveis e suaves, permittem ao enfermo montar a cavallo, fazendo qualquer trabalho ou fadiga, ficando fixada a hernia em brevissimo tempo.

O Professor Lazzarini estará pessoalmente e gratuitamente ás ordens dos senhores interessados. Pede-se aos senhores medicos visitar-nos.

"Eu abaixo assignado declaro que fiquei completamente curado de uma Hernia inguinal no espaço de 6 mezes, usando o maravilhoso cinto Electro Orthopedico do Prof. Lazzarini, Rio, 28 de Outubro de 1921, Antonio Massoni, Rua Amelia, 52, casa n. 2".

"Declaro ser curado de uma Hernia Escrotal no espaço de 6 mezes usando o Cinto Electro Orthopedico do Prof. Lazzarini. (Firmado) Julius Caetano de Azevedo, Capitão do Exercito. Rua Presidente Domiciano 108 —Rio de Janeiro, 17 de Agosto de 1921".

Aos domingos e dias feriados o estabelecimento está aberto das 10 ás 12 da manhã, para commodidade dos Senhores Operarios, aos quaes o Prof. Lazzarini concederá preços especiaes.

Faixas especiaes sob medida para Exmas. Senhoras: Ventre Cahido, Hernia Umbelical, Rins Moveis, Obesidade, Cahida do Utero — Visita gratuita. Aberto das 10 ás 5 da tarde. (O 29642)

Cine Theatro America

Telephone Villa 4575

HOJE —:— PROGRAMMA NOVO —:— HOJE

Imponente Revista Naval do Centenario

[illegible] em 3 partes

JURAMENTO DE SOLDADO

Assombroso drama da Fox Film em seis lindas partes, tendo como principal interprete o maior [illegible] americano William Farnum

VIAGEM ACCIDENTADA

Comedia em duas lindas partes

No PALCO, ás 9 horas: DARWIN

O incomparavel imitador do bello sexo no variado repertorio—NOVAS TOILETTES!

Sabbado — A GAROTA, por MERY PICKFORD.

Cine Haddock Lobo

Tel. Villa 480

HOJE—Programma novo—HOJE

Principe Mascarado

comedia, 2 actos, Harold Lloyd

FLORISTA DE NICE

5 actos Suzanne Grandais

DESCULPE A OUSADIA

5 actos Fox, Buck Jones

Sabbado — Aviador Mascarado.

CINE VELO

Tel. 275 Villa

HOJE—Programma novo—HOJE

A Deusa Amarella

7 actos por Anita Stewart.

Mendigo em Purpura

6 actos de Pathé N. Y.

Sabbado — Revista Naval do Centenario.

Cine Tijuca

Tel. 3055 Villa

HOJE—Programma novo—HOJE

AVIADOR MASCARADO

7º 8º episodios em 4 partes

Pagamento do Diabo

Maravilhoso drama em 6 lindas partes — Interpretes principal: Robert Brunston.

REVISTA NAVAL DO CENTENARIO — Um documentario em tres lindas partes.

Sabbado — Phantasma Nubigo — 3º e 4º. (29641)

CINEMA IDEAL

O maior, o mais bello, o melhor, o mais confortavel, o mais concorrido dos cinemas do RIO!!

Hoje - Um novo elemento de successo a juntar ao nosso programma - Hoje

MARION DAVIES

é a magestosa rainha da belleza que reina soberana, ainda hoje, na sua esculptural plastica, em

Encantos

SETE ACTOS de deslumbramento, de esplendor e poesia, expoente ao mesmo tempo da educação da moça em cinema! PARAMOUNT-PICTURES.

BILL PATTON

é a estréa de hoje! Vossos olhos jámais viram typo mais completo de bandoleiro das fronteiras, mais audaz cavalleiro, mais destemido salteador! Seu film

O BANDIDO

desenvolve-se em CINCO ACTOS de arrojos, valentias, temeridades e perigos, tendo por scenario as pradarias extensas, cheias de abysmos e sorvedoiros! UNIVERSAL-FILM.

EXTRA, na *matinée* — O mais civilizado macacão do mundo, o famoso JOE MARTIN, mostrará suas habilidades numa das suas hilariantes comedias

MACACO PROFESSOR

que se resume numa gargalhada em dois actos!

SEGUNDA-FEIRA — O "IDEAL", procurando sempre corresponder á preferencia que o grande publico lhe dá, apresentará SEGUNDA-FEIRA PROXIMA um PROGRAMMA COLOSSO, do qual fará parte, em primeiro logar, um film da grandiosa "Procissão [illegible]" promovida pelo CONGRESSO EUCHARISTICO, que se realizará nesta cidade no domingo, 1 de outubro.

No mesmo programma da grande PARAMOUNT, um film em 5 actos, sob o titulo "O CONTRARIO DO MAL", onde cooperam 6 artistas consagrados, e ainda mais um film pelo querido e risonho cavalleiro do Far-West, HOOT GIBSON, em "A PORTA CARREGADA", 2 actos da Universal, e ainda mais o INTERNACIONAL NEWS, um acto de novidades mundiaes.

PROGRAMMA EGUAL, SÓ NO "IDEAL".

Exposição Internacional do Centenario

Abertura ás 16 horas. Encerramento ás 23 horas

ENTRADA - 1$000

Portões de entrada Avenida Rio Branco e Mercado Novo - HOJE

Pavilhões estrangeiros franqueados ao publico até ás 19 e 20 horas:

JAPÃO — MEXICO — BELGICA — DINAMARCA e HOLLANDA

Pavilhões nacionaes franqueados ao publico até ás 22 horas: — Grandes Industrias e Annexo Districto Federal — Pequenas Industrias.

-:- SABBADO, 30 -:A's 16 1|2 horas

Grande concerto ao ar livre, sob a regencia do maestro Pietro Mascagni — 300 figuras — Coro e orchestra. com o concurso do Centro Musical e da Sociedade de Concertos Symphonicos.

Importante secção da Exposição á Praça Mauá — Pavilhões a visitar — Belgica e Luxemburgo

Grande Exposição de Gado, á rua Matta Machado.

-:- ENTRADA, 1$000 -:-

Os BONUS DA INDEPENDENCIA que concorrem ao sorteio de 100 contos, marcado para 6 de Novembro, custam 20$000 e dão direito a 20 entradas na Exposição. (2507)

Grande Circo Europeu

Av. Mem de Sá — (Esplanada do Morro do Senado) — Empresa Antonio Ferraz

HOJE —:— DOIS SOBERBOS ESPECTACULOS, DOIS — HOJE

MATINÉE INFANTIL — A's 15 HORAS

dedicada aos alumnos das Escolas Municipaes

SOIRÉE DA MODA — A's 21 HORAS

Colossal e real agrado de

Chicharrão

o maior comico da actualidade.

Exito sem precedentes de LA PETITE LEONTINE, a bailarina mignon que empolga com suas danças classicas.

Successo da TROUPE NORTE AMERICANA

THE OSNATOS

Unicos em seus trabalhos de gymnastica moderna.

DOIS MAGNIFICOS ESPECTACULOS DOIS

PREÇOS DO COSTUME. (O 29603)

COMEDIA BRASILEIRA

THEATRO S. PEDRO Tel. C. 4274

Companhia Dramatica Nacional, mantida pela Prefeitura Municipal — Director: EDUARDO VICTORINO

Hoje — A's 8 3|4 — Hoje

3ª representação da comedia em tres actos, de Baptista Junior

Os Vendilhões

Tomam parte os artistas: — Maria Falcão, Iracema de Alencar, Cêo da Camara, Laura Serra, Natalina Serra, Antonio Ramos, Chaves Florence, Martins Veiga, Eduardo Pereira, Alvaro Pires, Carlos Torres, Raul Barreto, Samuel Rosalvos e Carlos Santos.

Amanhã — OS VENDILHÕES. A seguir: "Tu' não partirás" e "Pallida Madona".

Bilhetes á venda na bilheteria do theatro e na Locação Theatral—Edificio do "Jornal do Brasil". (O 28762)

THEATRO MUNICIPAL

Concessionario, WALTER MOCCHI — Banqueiro da Empreza: Banco Hollandez para a America do Sul

HOJE — A's 8 1|2 horas — HOJE

12ª Recita do Turno B

Il Cavaliere Della Rosa

de Strauss

Dalla Rizza — Wildbrunn — Cirino — Persichetti — Vitulli — Paoli — Rubadi. Nardi — Porter — Palai — Fiore. Director de orchestra: BELLEZZA

AMANHÃ — DUAS RECITAS DUAS — AMANHÃ

A's 3 horas — Vesperal extraordinaria. Ultima das tres recitas extraordinarias do contracto da Commissão do Centenario

TOSCA

NIETO—FLETA—R. MORELLI

Director de orchestra: SANTINI

Preços — Frizas e camarotes de 1ª, 60$; camarotes de 2ª, 30$; poltronas, 15$; balcões A e B, 10$; idem de outras filas, 8$; galerias A e B, 5$000; idem outras filas, 4$000.

DOMINGO — 5ª matinée — Em logar da WALKYRIA, que fica adiada para domingo, 8, se representará CARMEN. — Besanzoni — Fleta — R. Morelli.

A's 9 1|2 — 13ª recita do Turno A — Estréa do quadro de artistas nacionaes

Estréa

da opera em 3 actos (4 quadros) de Araujo Vianna

O Rei Galaor

Salvador Paoli — Lydia Salgado — Dolores Belchior — Mario Pinheiro

Director de orchestra Santini

DOMINGO — DUAS RECITAS DUAS — DOMINGO

A's 2 1|4 — 5ª vesperal, as 6 vendidas cumulativamente.

CARMEN

Besanzoni — Fleta — Rossi Morelli — Vitulli — Giacomucci — Lilone.

Director da orchestra: BELLEZZA.

Preços: — Frizas e camarotes 200$; camarotes de 2ª, 100$; poltronas, 35$; balcões A e B, 30$; outras filas, 25$; galerias A e B, 9$; outras filas, 7$000.

A's 8 1|2 da noite — Recita Popular, segundo o contracto da Prefeitura.

LA TRAVIATA

Lauri Volpi — Maria Rosa — Turrino — Parvis

Micro — Nari — Lelloni — Cestano. Director de orchestra BELLEZZA.

Preços — Frizas e camarotes de 1ª 60$; camarotes de 2ª, 30$; poltronas, 15$; balcões A e B, 8$; outras filas, 6$; galerias A e B, 4$; outras filas, 3$000.

SABBADO, 14ª recita do turno A — SIEGFRIED

Não tendo as recitas do turno B dado resultado sufficiente para cobertura das enormes despesas a que está obrigada, a Empresa está na contingencia de usar da faculdade que lhe permitte o contracto com a Commissão do Centenario, de reduzir a quinze, as recitas do turno B, passando assim a se realizarem as recitas do turno A tambem no sabbado, 30 do corrente e sabbado, 7 de outubro, correspondentes ás 14ª e 15ª do dito Turno.

Estando as quantias correspondentes ás cinco recitas supprimidas do turno B, depositadas na Prefeitura, os Srs. assignantes poderão recebel-as a partir do dia 7 de outubro, nas bilheterias do theatro. (O 27097)

Obedecendo ao regulamento policial em vigor, não é permittida a entrada na platéa, balcões e galerias estando levantado o panno. Os espectaculos nocturnos, salvo aviso em contrario começarão ás 8 1|2.

ELECTRO-BALL CINEMA

EMPRESA BRASILEIRA DE DIVERSÕES — 51, RUA VISCONDE DO RIO BRANCO, 51 — A mais popular e querida casa de diversões desta capital.

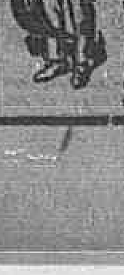

O Caminho do Mysterio tendo como principaes interpretes o grande DAVID POWER e a fulgurante estrella MARY GLYNNE

Programmas cinematographicos dos melhores fabricantes de films — Sensacionaes torneios de electro-ball (modalidade do tradicional sport da pelota), disputado por verdadeiros campeões — Bilhares, ping-pong e outras diversões. Aberto das 4 horas da tarde á meia-noite. AO ELECTRO-BALL CINEMA — 51—Rua Visc. do Rio Branco—51

The most popular and loved house of this capital. Cinematographic programme's from the best moving pictures producers. Extraordinary matches of electro-ball (sort of the well known spanish sport the "pelota"), played by real champions. Billiards, ping-pong and others amusements. Open from 4 o'clock till midnight.

La plus populaire et la plus recherchée maison de divertissements de cette capitale. Programmes cinematographiques des meilleurs fabricants de films. Sensationnels tournois de electro-ball (modalité du traditionnel jeu espagnol, la pelote basque), disputés par des vrais champions. Billard, ping-pong et autres amusements. Ouvert de 4 heures de l'après-midi [illegible] minuit.

La más popular y querida casa de diversiones desta capital. Biografo, con programas de las mejores fabricas de cintas. Sensacionales torneos de electro-ball (modalidad del tradicional juego espanol la pelota vasca), disputado por verdaderos campeones. Billar, ping-pong e otras diversiones. Abierto de las 4 horas de la tarde a la media noche. (O 29667)

OS SPORTS NO CENTENARIO

Os Argentinos estréam no Sul-Americano, jogando hoje com os chilenos

Friendenreich, apezar de contestado, ratifica os seus conceitos

Uma opinião de "La Prensa" sobre Vallariño

VARIAS NOTAS

Encontram-se hoje, no stadium, os teams argentino e chileno, em disputa do actual Campeonato Sul-Americano de Football. Os argentinos apresentam-se ao publico brasileiro com uma équipe considerada pelos cathedraticos como a melhor e a mais uniforme de todas.

Aliás, outra coisa não era de esperar, em se tratando de campeões

Ricardo Vallariño, juiz uruguayo para a partida de hoje

sul-americanos. A Argentina sempre tem mandado bons teams ao Rio, não só para os jogos do sul-americanos, mas tambem para os jogos amistosos aqui disputados.

Jogam elles amanhã, pela primeira vez este anno, e todos estão justamente anciosos para conhecel-os. Por nossa vez confessamos que tambem estamos curiosos para ver um team jogar bem.

Tem havido tão pouco football nos ultimos jogos...

Um e outro estão apuradissimos. Os chilenos no campo do America e os argentinos no do Rio Cricket, em Nictheroy, fizeram trainings consecutivos, completos, com as suas équipes, e devem estar em condições magnificas.

A espectativa é a melhor possivel. Informações colhidas nas duas hostes autorizam a crer que os dois teams hoje adversarios serão estes:

ARGENTINOS

Tesoriere
Celli — Castaldi
Chabrolin — De la Valle — Solari
Libonatti — Chiessa, Gastini — E. Celli — Francia

CHILENOS

Bernal
Porier — Vergara
Elgueta — Catalan — Gonzalez
Abello — Dominguez — Manoel Ramirez — Pedro Ramirez — Varas

Na équipe argentina deixa de jogar Rofrano, que é considerado o melhor forward da Associação Argentina. Ao que sabemos Rofrano não joga hoje para ser poupado e jogar, então, com uruguayos e brasileiros. O juiz dessa importante partida será o sr. Ricardo Vallariño, da delegação uruguaya, o mesmo juiz que dirigiu a primeira partida entre brasileiros e chilenos.

Chamamos, com especial interesse, a attenção do publico para a actuação do sr. Vallariño, no jogo de hoje. Pedimos mesmo que observem com rigoroso cuidado a maneira imparcial e criteriosa como procurará aquelle juiz dirigir a partida.

Fazemos esse pedido para que se veja como o sr. Vallariño foi alvo de injustiças da primeira vez.

E' possivel que elle tenha errado, quando presidiu ao jogo dos nossos patricios.

Mas, quem não erra no mundo? Quem não tem errado, ao menos, uma vez, na vida?

A PARTIDA PRELIMINAR

Antes da grande partida internacional, encontrar-se-ão ás 2 horas, em jogo amistoso, dois teams collegiaes, o do Atheneu Boscoli F. C. e o do Collegio Santo Ignacio.

O capitão do Atheneu Boscoli F. C. pede o comparecimento dos jogadores abaixo escalados, na séde do club, ás 12,30, afim de uniformizados partirem para o stadium em carros especiaes:

Geysa; Camillo e Ismael; P. Lopes, José e Newton; Eduardo, Gonzaga, Block, Raul e Abelardo.

A JA' FAMOSA ENTREVISTA

Friedenreich reaffirma as suas declarações

Foi hontem, tem sido e será ainda por muitos dias, o grande assumpto, a já famosa entrevista que publicamos com Friedenreich, o conhecido paulista que empresta o seu valioso concurso ao scratch brasileiro, no actual campeonato sul-americano de football.

A proposito dessa mesma entrevista, já agora amplamente divulgada, recebemos da Commissão technica a seguinte nota:

Ao publico — A Commissão technica de football, incumbida de organizar a representação do Brasil, no Campeonato Sul-Americano de Football, declara que a entrevista hoje publicada em um jornal matutino, por um jogador paulista, não encerra a verdade dos factos, o que aliás póde ser verificado, lendo-se attentamente a entrevista, taes as contradicções que ella encerra. Em occasião mais opportuna, a Commissão provará ao contrario do que é affirmado pelo jogador paulista, de modo cabal e irrespondivel.

Recebida esta nota, julgamos interessante ouvir, outra vez, o famoso footballer patricio. No mesmo hotel o encontramos cercado de varios amigos.

Mostramos-lhe a nota acima, e sem mais preambulos, foi dizendo:

— Não menti. Não sou mentiroso. Tudo que v. publicou é verdade, indiscutivelmente verdadeira. São factos que se podem provar e eu appello para os meus companheiros de embaixada.

Confirmo tudo que disse, na Metropolitana, na Confederação, perante a Commissão technica, na frente de quem quer que seja.

Não tenho receio de contestações.

***

UMA OPINIÃO SOBRE O JUIZ VALLARIÑO

Apreciando a maneira de agir do juiz sr. Ricardo Vallariño no jogo dos brasileiros com os chilenos, o correspondente de "La Prensa" de Buenos Aires, na sua chronica telegraphica, fel-o nos seguintes termos:

"Tarefa ardua foi a do juiz uruguayo Ricardo Vallariño para dirigir o encontro.

Desde o inicio até o final os fouls abundaram.

Os defensores tanto de um como o de outro lado, em logar de deter ou annullar os avanços com procedimentos que indicam habilidade e intelligencia, optaram por fazel-o com brutalidade, obrigando o juiz a que continuamente parasse o jogo, para punir essas infracções, o que deu um trabalho algo penoso. Por varias vezes teve que chamar a attenção dos jogadores, especialmente os chilenos, que em geral empregavam o peso do corpo para deter o adversario, utilizando-se simultaneamente das pernas para derrubal-o.

Com estes antecedentes facil é de presumir a difficuldade da actuação do juiz, que só se póde culpar de não ter sido mais energico, não obrigando a se retirarem do campo, como indica o regulamento, aquelles jogadores, que apezar das suas advertencias, insistiram nas suas brutalidades.

Não obstante, o juiz Vallariño actuou regularmente sendo bem auxiliado pelos "linesmen", Servando Perez e Manoel Belontas, argentino e uruguayo, respectivamente."

A RENDA DOS SPORTS NO CENTENARIO

Tendo-se demittido, como já publicamos, a sub-commissão de bilheteria, da Commissão de Festejos Desportivos do Centenario, foi entregue ao representante do governo, a quantia de 250:000$000, approximadamente, apurada nas rendas dos differentes ramos de sports, praticados sob o contrôle official.

A PRELIMINAR DE DOMINGO PROXIMO

Para domingo proximo, como partida preliminar do grande encontro internacional entre uruguayos e brasileiros, será disputado um match amistoso entre o scratch da marinha e o 2º team do C. R. Vasco da Gama.

Convidado para tomar parte nesse encontro, o America F. C. recusou, allegando motivo de molestia, nalguns dos seus jogadores.

O 1º team do Vasco da Gama, possivelmente será este:

Nelson; Miozote e Cruz; Nolasco, Braulio e Arthur; Dutra, Pires, Claudionor, Torteroli e Negrito.

Parc Royal

Uma visita aos nossos «ravons», illustrará o visitante sobre as

ULTIMAS NOVIDADES DA MODA
— EM —
ARTIGOS DE VESTUARIO
— PARA —
Senhoras, Homens e Creanças

patenteando a modicidade de preços por que vende o

PARC ROYAL

A Maior e a Melhor Casa do Brasil

Amanhã:
SALDOS E RETALHOS
em todas as secções

Sports regionaes

FOOTBALL

BOTAFOGO F. C. — No rink da praça de sports da rua General Severiano, realiza-se, hoje, ás 6 1|2 horas da tarde, o chá dansante que uma commissão de socios do Botafogo F. C. offerece ao seu 2º team pela brilhante figura feita no campeonato findo, em que obteve o titulo de campeão.

ANDARAHY A. C. — O presidente convida todos os socios quites a se reunirem em assembléa geral no proximo dia 2 de outubro, ás 8 horas da noite, afim de resolverem assumpto de grande importancia. (Primeira convocação).

A SOIRE'E DE HOJE NO HELLENICO A. C. — Para a soirée que será realizada, hoje, na séde do Hellenico A. C., a directoria fez as seguintes escalas das commissões:

Porta — Carlo — Francisco Suawen — Eurico Cunha e Jayme Carijó. *Salão* — Dr. Homero Mattos Magalhães — Aluisio Marinho — Alvaro Carijó — Maximino Ramalho e Idison Jacob. *Buffet* — Octavio Legey — Eduardo Bohme — Nourival Gaullier — Raul Braga e Orlando Sampaio Vianna. *Auxiliares* — José Malheiros — Flavio Veiga — Roberto Porto — Alberto Tavares — Alvaro Moreira Pacheco — Arthur Desgranges — Jorge Bally — Oscar Duprat — Antenor Torres — Waldemar Kitzinger e dr. Ortinio Guimarães.

— A directoria em sua ultima sessão, além de outros assumptos, resolveu fazer a seguinte escala de directores para a primeira quinzena do mez proximo: Dia 1, Octavio Legey; dia 2, Francisco Sauwan; dia 3, Mario Carrão; dia 4, Aluisio Marinho; dia 5, José Calmon; dia 6, Eduardo Bohme; dia 7, dr. Homero Mattos Magalhães; dia 8, Orlando Sampaio Vianna; dia 9, Eurico Cunha; dia 10, Alvaro Carijó; dia 11, Nourival Gaullier; dia 12, José Calmon; dia 13, Eduardo Bohme; dia 14, Mario Carrão; dia 15, Octavio Legey.

UM SPORTMAN ENFERMO. — Acha-se enfermo, guardando o leito, o sportman sr. Antonio de Azevedo Gonçalves, 2º vice-presidente do S. Paulo e Rio F. C.

NOTAS DO MANGUINHOS F. C. — ASSEMBLE'A GERAL EXTRAORDINARIA. — O presidente convida aos socios quites a se reunirem em assembléa geral extraordinaria, amanhã, ás 4 horas, em nossa séde social. Ordem do dia. Entrega das medalhas aos campeões de 1920 e interesses inadiaveis do club.

COMPAREÇAM A' SE'DE — O presidente convida os socios abaixo descriminados, a comparecerem em a nossa séde social, sita ao Instituto Oswaldo Cruz, amanhã, ás 4 horas: Miguel Varella, Durval José Massafferri, Affonso Tavares de Mattos, Antonio Miranda, Jorge Venca, Manoel Barreira, Joaquim Fernandes, Waldemiro Pereira da Silva, Manoel Siqueira, Antonio Maria Filho, Tertuliano Leite Camara e Lourenço Gilaberto.

O MANGUINHOS DESLIGA-SE DA BRASILEIRA. — Deu entrada na secretaria da Liga Brasileira de Desportos um officio do Manguinhos F. C. solicitando cancelamento da sua matricula.

LUZITANO X PENHA — Realiza-se hoje no campo do Polo F. C. á rua Garibaldi, Muda da Tijuca, o encontro acima entre os primeiros, segundos e terceiros teams em disputado campeonato da A. S. do Rio de Janeiro.

O director sportivo do Luzitano F. C. pede o comparecimento de todos os jogadores abaixo escalados e ás horas marcadas na séde ou no campo:

1º team á 1,30, na séde ou no campo: Hontana; Pellicio e Edgard; Paiva, Maneza e Firmino; Renato (cap.), Curiól, Renato II, Zéré e Francisco. — 2º team, á 1 hora no campo: J. Fernandes; Decio e Botelho; Caruso, Botelho e Dias (cap.); França, Ferreirinha, Pereirinha, Victor e Zéca. 3º team, ás 10 horas na séde ou no campo; Armando; Nascimento (cap.), Adelino; Arthur, Pinheiro e Porto; Gonçalves, Gonzalez, Abilio, Carlos e Octavio. — Reservas: Sebream, Leitão, Hermes e demais com inscripções na Liga.

TOSSE
das creanças, tosse dos moços, tosse dos velhos, qualquer tosse, qualquer doença do peito, como bronchite, asthma, coqueluche — curam-se com o
BROMIL

TURF

JOCKEY-CLUB

A grande corrida do proximo domingo

No hippodromo de S. Francisco Xavier será realizada, domingo proximo a mais tradicional carreira do Jockey-Club e uma das mais importantes do turf do paiz: o grande premio que tem o nome da sociedade, em 3.200 metros e com 25:000$000 ao vencedor.

A sua instituição data de 1875, quando a victoria coube á egua Mobilisée, filha de Fitz Gladiator.

O grande Jockey-Club foi realizado trinta e quatro vezes, tendo-o ganho dezoito animaes francezes, quatorze inglezes, doze argentinos e um uruguayo, tendo sido os seguintes os melhores tempos registados na distancia de 3.200 metros.

1919	— Big Boy	208" 2/5
1917	— Meyrick	209"
1914	— Calepino	210" 4/5
1921	— Pardal	210" 4/5
1915	— Volupsé Chaste	212" 1/5
1892	— Maracanã	212" 1/2
1920	— Liniers	213"
1912	— Gowan	214" 3/5
1916	— Ornatinho	215" 2/5
1895	— Jugurtha	216"
1912	— Condor	216" 1/5
1887	— Salvatus	216" 1/2
1889	— Sottéa	217"
1893	— Aventureiro	217"
1886	— Phrynéa	218"

Os peores tempos marcados foram os de Melpoma, em 1883, 234 segundos, e de Sans Pareil, em 1880, 229 segundos.

Apenas tres jockeys conseguiram ganhar a importante prova mais de duas vezes.

James Luffe mantém o "récord", com quatro victorias: em 1880 e 1881, com Sans Pareil; em 1882, com Corneille, e em 1885, com Damietta.

George Luff, seu filho, ganhou tres vezes: em 1891, com The Money; em 1893, com Aventureiro, e em 1897, com Habanera.

D. Ferreira, tambem obteve tres triumphos, sendo dois com o glorioso Soberano, em 1908 e 1909, e um com Jequitaia em 1913.

Dos jockeys modernos D. Suarez ganhou duas vezes: com Meyrick em 1917 e Big Boy em 1919. Mais quatro jockeys alcançaram tambem dois triumphos: M. Mariño em 1875, com Mobilisée, e em 1877, com Incognito; Lourenço Alcohh em 1887, com Salvatus, e em 1889, com Sottéa; A. Fernandez em 1905, com Illimani, e em 1907, com Root; A. Gibbons em 1910, com Rio Claro, e em 1915 com Volupté Chaste.

Este anno a tradicional carreira está á mercê de Evil Eye, que será montada por Arnaldo Grassi, sendo as seguintes as cotações dos concorrentes:

Soberano	60
La Veloce	60
Rêve d'Armes	100
Madrugador	100
Maroim	60
Evil Eye	12

No mesmo programma figura a Taça dos Productos, de cujos concorrentes já hontem publicamos as montarias. São estas as cotações:

Nambi	80
Niño	80
Nubil	60
Nijinsky	80
Nubia	150
Ebano	30
Luzeiro	100
Lacrau	60
Algarve	17
Paulistano	40
Nassau	100
Garoupa	100

Essa reunião marcará sem duvida um dos bons acontecimentos da estação.

20$ CASA BOSTON 25$

Sapatos para homens, estylos os mais recentes e variados até ao mais fino que se possa imaginar.

Sapatos Luiz XV, modelos e côres os mais recentes e variados até ao mais fino estylo que se possa desejar.

Rua Carioca, 42 — Tel. C. 6151 — Rio (3589)

Supprimento de numerario para os Estados

Por intermedio do Banco do Brasil, o Thesouro Nacional providenciou no sentido de serem suppridas de dinheiro as Delegacias Fiscaes nos seguintes Estados: Amazonas, 200:000$000; Maranhão, 250:000$000; Ceará, ... 350:000$000, Rio Grande do Sul, 200:000$000, no total de .... 1.000:000$000.

ESTA' RESOLVIDO O PROBLEMA DA HABITAÇÃO!

Nada mais facil que possuir uma casa

Póde-se considerar acabada a crise de habitação que tanto tem affligido o carioca e os habitantes de outros centros do paiz.

Já agora, só não será proprietario para morar tranquillamente no que é seu quem o não quizer.

Com effeito, possuir hoje um predio é a coisa mais facil deste mundo.

Basta inscrever-se nos Clubs da Companhia Territorial e Constructora, Casa Bancaria que além de outras vantagens, sorteia mensalmente, sob a fiscalização do Governo Federal, terrenos e predios de diversos valores e entre 200 e 5.000 socios mediante 75$ ou 5$000, para o que tem carta patente.

Quem quer que se inscreva terá na certa a sua casa, seja ou não sorteando. O socio que houver concorrido a dez sorteios sem ser contemplado, receberá em acções da Companhia a importancia paga.

Ainda mais: a Companhia facilita a construcção de lindas casas de campo, sob prévia combinação.

Os prospectos fornecidos á rua de São Pedro 39, dão completos esclarecimentos. (3045)

Multado por applicar estampilha já usada

O director da Recebedoria do Districto Federal impoz a multa de 5:000$000 a Newton Barbosa Fatsch, por haver apposto a um recibo da importancia de 300$000 estampilha de 300 réis, anteriormente usada.

O NOVO SAL (ARSENO-BENZENE) "Sulfarsénol" ISENTO DE PERIGOS — E O GRANDE REMEDIO NO HEREDO-SYPHILIS — E O RECURSO CERTO PARA ARSENOSENSIVEIS, VELHOS DEBEIS, NERVOSOS E CRIANÇAS. Maxima acção e minima reacção reunidas. Consultar o Medico (1389)

Cobrança executiva de divida

O director da Receita Publica transmittiu ao 3º procurador da Republica, para cobrança executiva, uma certidão de divida, em nome de Obras F. Mac Laren, na importancia de 45:424$430.

A IDEAL — Moveis e Tapeçarias — F. VEIGA & C. — 74, S. José (12732)

Reclamação contra a Alfandega da Bahia não attendida pelo Ministro da Fazenda

O ministro da Fazenda, tendo presente o processo relativo ao officio do presidente do Centro do Commercio e Industria do Rio de Janeiro, sobre a reclamação de Jacintho Pacheco & Cia., contra a Alfandega da Bahia, resolveu que a multa de que trata foi imposta com fundamento legal, por isso que a guia de exportação não especificava a mercadoria de conformidade com a tarifa, e infringia portanto, as prescripções da circular do Ministerio a seu cargo, de 19 de fevereiro de 1916.

Drogaria Baptista — Vendas em grosso e a varejo. Preços baratissimos — Rua Primeiro de Março n. 10. (106)

Processo organizado na Delegacia Fiscal de Alagoas mandado archivar

O director da Receita Publica declarou ao delegado fiscal no Estado de Alagôas que o ministro da Fazenda tendo presente o processo relativo a factos occorridos na mesa de rendas de Penedo e acompanhados da defeza que, em petição apresentou o 2º escripturario daquella delegacia, Antonio Miguel de Souza, contra as accusações que lhes foram feitas por faltas commettidas quando no desempenho da commissão de escrivão daquella mesa, resolveu que se archivasse o referido processo.

Quem quizer ter sempre as ultimas novidades é só na casa Braz Lauria, R. Gonçalves Dias, n. 78, agente geral do *"Tesoro de las Familias"*, com bordados e moldes mensal e *"Modas y Pasatiempos"*, com folhas de moldes e bordados, etc., etc.

Acto do delegado fiscal de S. Paulo que independe de approvação superior

Em solução ao officio do delegado fiscal em S. Paulo, relativo ao acto da 2ª collectoria federal naquella capital, concedendo a A. Guidi & Cia. licença para o commercio de alcool desnaturado, o director da Receita Publica declarou áquelle delegado que, de accordo com o disposto na letra *e*, da circular do ministro da Fazenda, de 17 de outubro de 1921, independe o despacho de approvação superior.

Sobre a venda de estampilhas do sello adhesivo

O ministro da Fazenda mandou remetter ao director da Recebedoria do Districto Federal, para os devidos fins, o officio da Associação Commercial do Rio de Janeiro, alvitrando medidas a serem adoptadas para a vendagem de estampilhas do sello adhesivo.

A festa das creanças no Jardim Zoologico

Promette o brilhantismo habitual a festa das creanças, no proximo domingo, do meio-dia ás 6 horas da tarde, no Jardim Zoologico. Como nos annos anteriores, todas as creanças até 10 annos, acompanhadas ou não, terão entrada gratuita, receberão balas, tomarão parte nas corridas, no baile infantil viajarão no "carroussel" ou verão a "Aranha que fala".

A distribuição de balas será de 1 ás 4 horas, as corridas das 3 ás 5 horas, o baile infantil das 5 ás 6 horas, a "Aranha", o "carroussel" e os balanços, funccionarão do meio-dia ás 6 horas.

Os pareos de corridas terão as seguintes denominações, de estabelecimentos que offertaram os premios, "Parc Royal", Luvaria Gomes, Sabonete Sanitol, Vitamonal, Drogaria Granado, Chocolate Lacto, Perfumaria Nancy, Armazem S. Paulo e Jardim Zoologico.

Não haverá distincção entre creança pobre e creança rica.

Exposição Internacional do Centenario
Sabbado, 30 ás 16 1|2 horas
No recinto da Exposição
AO AR LIVRE
Colossal Concerto vocal e instrumental sob a REGENCIA do insigne Maestro Pietro Mascagni
Sopranos: Ophelia Nieto, Maria Ross, Lydia Salgado
Baixo: Mario Pinheiro
300 figuras, côro e orchestra do
THEATRO MUNICIPAL
CENTRO MUSICAL — SOCIEDADE DE CONCERTOS SYMPHONICOS
GRANDIOSO PROGRAMMA
Entrada na Exposição 2$000 — Cadeiras numeradas 3$000
A venda no guichet da Exposição (344)

CINE PRIMOR — Empresa de Celestino de Abreu — Av. Passos, 119. Tel. 5934 N.
HOJE — E — AMANHÃ
Linda condesinha
Film extra da Realart, primoroso drama em 5 lindas partes, por JUSTINE JOHNSTONE
AMORES DE LETTY
Possante drama em 6 partes da Goldwyn, por Pauline Frederick
Sabbado — A DESFORRA, da Argentine Film. (O 29590)

Theatro Recreio — Empresa Rangel & C.
ULTIMA SEMANA DE ESPECTACULOS
HOJE, ás 7 3|4 e 9 3|4, HOJE
RISOS E FLORES
Amanhã — A's 8 3|4 — Récita do actor Armando Macedo — COISAS DA VIDA, e um quadro da revista BURRO EM PÉ — Actos variados. (O 29668)

Cinema Olympia — RUA VISCONDE DO RIO BRANCO, 53 — Tel. C. 5657
HOJE — Programma — HOJE
O actor amador
drama em 5 actos da Universal, por Gladys Walton.
No mesmo programma apresentamos o film dos
SOMNO DE 20 ANNOS
drama em 6 partes. Sabbado — Producção Jewell, da Universal: 0 Pelle, grandioso film em 6 actos, pelo incomparavel Harry Carey. Sombra das Selvas, 2º e 3º episodios, Grace Darmond, Casamento Encrencado, comedia. (O 29647)

CINEMA PARIS — Praça Tiradentes, 42
Hoje — Ruidosos exitos! — Hoje
MARY MILES MINTER, a fascinante artista, a *pequena dos cem mil adoradores*, numa das suas melhores creações, esplendida edição da REALART:
Pode casar papae!...
5 extensos e deliciosos actos, cheios de sã alegria e com um final sentimental.
LIA DE PUTTI e ARNOLD KORF, dois consagrados artistas, interpretando os principaes papeis de
ILONA
Bellissima acção dramatica em 6 longos actos!
Todos ao "Paris, para vêrem este bello programma

CINEMA EXCELSIOR — Rua do Cattete n. 271 — HOJE — Empresa V. R. Castro
George Walsh, o valente, o audaz, o querido galã da Fox, em uma producção da mesma fabrica: MEDIANEIRO em 6 actos movimentados. Seguem-se o 4º episodio em 3 actos — Harold Lloyd, o Carlito, em um humorismo em um film ultimo e melhor trabalho
CASA-TE E VERAS — 2 actos irrestiveis
Sabbado — Aventuras de soldado, W. Farnum. Dias: 2, 3 e 4 (de segunda a quarta)! A volta do espectro (O 29577)

Cinema Mascotte — Rua Archias Cordeiro, 230—Meyer. Empresa V. R. Castro
HOJE — Um dia da cinematographia franceza — Grandioso film da Pathé
A VOZ DO OCEANO
5 actos magnificamente interpretados, em um conjunto sublime de artistas. Seguem-se
AVENTURAS DE ROBINSON CRUSOE
IMPOSTOR VOLGAZÃO — Film comico
Breve — A melhor super-producção de 1922: TEMPESTADE. Grande orchestra — Musica propria. (O 29577)

Cinema Popular — R. Marechal Floriano Peixoto, 99, 101 e 103. Empresa V. R. Castro
HOJE — Um dia da cinematographia franceza — D. RAMIRO (O Heroe de Toledo)
drama em 6 actos esplendorosos.
Frank Mayo, o masculo e elegante galã da Universal, em AMOR DE UM VERDADEIRO HOMEM
Sabbado — FERRO E OURO. Dias: 5, 6, 7 e 8 (de quinta a domingo) — TEMPESTADE. Grande orchestra — Musica propria. (O 29577)

CINEMA MATTOSO — Praça da Bandeira
HOJE! HOJE!
— DIVIDA DE HONRA —
Formidavel e pujante film alemão, produzido a causar enorme successo pelas suas maravilhas. Seguem-se
O ROUBO DOS NICKEIS
Sabbado — Grandes e retumbantes successos, de Catherine Mc. Donald. (O 28764)

CINEMA MODELO — RUA 24 DE MAIO, 287
HOJE! HOJE!
Estella Taylor e Tyrone Power em um super-film
VENDICTA DO CEGO
8 longos actos da Fox
Completo o programma a comedia "Filho de sua mulher".
Sabbado — "Irene e irmão". (3666)

CINE MEYER
HOJE — SUCCESSO — HOJE — No PALCO: penultimo dia de VICENTE CELESTINO — 1º tenor brasileiro. ANNITA STEWART, em
MEDO OCCULTO
6 actos — Programma Serrador
ENTREGA ESPECIAL — Ali St John — 2 actos
GAUMONT JORNAL

Cine E de Dentro
HOJE — SUCCESSO — HOJE — Continuação do ruidoso successo do:
Honrarás tua mãe
11 ACTOS — 6.000 pessoas já assistiram neste cinema esta formidavel obra de Mary Carr.
Amanhã — Devido a insistentes pedidos — "Honrarás tua mãe". (O 29516)

Cine Theatro Brasil
O melhor e o mais confortavel cinema da Tijuca
HOJE — UM AS SOMBRO — HOJE
AMOR ARABE
Producção especial da FOX, em 5 actos, por John Gilbert.
A NOITE DE SABBADO
Super-producção Paramount em 9 extensos e luxuosissimos actos.
Sabbado — MARTYRIO DE QUEM AMA. Segunda-feira — ENCANTOS. (O 29634)

CINEMA SMART (Elegante)
HOJE — Programma — HOJE
A finissima super-producção da Neutral Film — CADEIA DE FERRO, pela bella Mary Pickford
A CABRA DE TEDDY, comedia
Amanhã — a mais bella producção da Fox: A GAROTA, com Mary Pickford. (O 28758)

CINEMA ATLANTICO — RUA COPACABANA, 580
HOJE — Surprehendente programma extra com 4 films admiraveis — MUTT e JEFF — Caricaturas.
A Garota — Drama em 6 actos, por MARY PICKFORD
O eterno feminino
6 actos passados entre a orgia de Paris com a tentadora artista GINA PALERME
O CHAUFFEUR — 5 actos da Sunshine pelo popular Clyde Cook, Clyde Cook é o mais perfeito e desopilante comico. Amanhã — Sensacional e emocionante! — MATINÉE, ás 2 horas. (O 28768)

Theatro CARLOS GOMES — EMPRESA PASCHOAL SEGRETO
HOJE — 2 sessões 2 — HOJE
A'S 7 3|4 E 9 3|4
representações da espectaculosa revista da parceria BITTENCOURT-MENEZES
Aguenta, Felippe!
No dia 30 — Grandioso festival para solemnizar o 6º mez da permanencia, em S. Paulo, de AGUENTA, FELIPPE!
Continua em exposição, no parque da Maison, a gigantesca serpente, de 15 metros, da familia das SUCURYS, recentemente chegada de Manáos.
Cinema Moderno — O pirata do ouro (11º e 12º episodios), A fada da felicidade (5 actos) e Beijada (5 actos) (O 29506)

CINE BOULEVARD
HOJE — HOJE — HOJE
Um programma cheio de novidades ao preço unico de 1$000
Lagrimas e Sorrisos
grandiosa producção dramatica em 7 actos, da Paramount, por Irene Castle
A CHEGADA DO PRESIDENTE DE PORTUGAL. film completo do Odeon.
A Parada do Centenario
aonde se vê o desfile de todas as forças.
No palco, ás 8 1|4, o Homem Phenomeno, o Pisa Brasas, novo sensacional (O 29544)

EMPRESA THEATRAL JOSE' LOUREIRO

Theatro Lyrico
HOJE — Matinée, ás 3 — e á noite, ás 8 3|4 — HOJE
CIRCO EQUESTRE NORTE-AMERICANO Shipp and Feltus
Amanhã, ás 8 3|4 — Estréa: Jupiter Duo, trio de saltadores acrobatas, os Oyakis, equilibristas japonezes.
Preços — Frizas, 35$; camarotes, 25$; poltronas e cadeiras, 5$000; galeria, 1$000.

PALACIO THEATRO — TEMPORADA DE PARISIENSE DE 1922
Companhia franceza de Comedia do grande actor G. SIGNORET
HOJE — A'S 8 3|4 — HOJE
UNICA REPRESENTAÇÃO
10ª RECITA DE ASSIGNATURA
A comedia em tres actos, de SACHA GUITRY
LA PELERINE ECOSSAISE
ESPEDIDA DA COMPANHIA

THEATRO REPUBLICA
Companhia Satanella—Amaranta
HOJE — A's 8 3|4 — HOJE
A opereta de extraordinario successo de costumes norte-americanos
A PEROLA NEGRA
Amanhã — A PEROLA NEGRA. — 2 de outubro — Festa de Luiza Satanella — "J. P. C."

PALACIO THEATRO
Grande Companhia Lyrica Italiana — Temporada de Opera de 1922
ESTRE'A — SEXTA-FEIRA, 29 — A'S 8 3|4 — ESTRE'A
Com a celebre opera em 4 actos, do maestro VERDI
AIDA
Distribuição — Radamés, Fortunato de Angelis; Aida, escrava ethiope, Bianca Saroya; Amneris, filha do rei, Gabriella Besanzoni; Ramfis, rei do Egypto, Amedeo Bettazzoni; Ramphis, Bonelli; Amonasro, rei da Ethiopia, Giovanni Martino; um mensageiro, Leopoldo Bezzi. Sacerdotes, sacerdotisas, soldados, ministros, capitães, escravos e prisioneiros ethiopes, povo egypcio.
Maestro director e concertador da orchestra — ERNESTO SEBASTIANI — Orchestra de 70 PROFESSORES.
Sabbado — Mme. BUTTERFLY. Domingo—Matinée: RIGOLETO.
Bilhetes á venda na bilheteria do theatro.
Preços — Frizas, 45$; camarotes, 40$; fauteuils e balcão 1ª fila, 15$; cadeiras e balcão 2ª fila, 12$; galerias, 5$000.

CINE HELIOS — R. Mesquita, 640. Tel. V. 767
HOJE — HOJE
Honrarás tua Mãe
O maior monumento da arte muda editado pela Fox Film. Protagonista a celebre actriz Mary Carr. (O 28708)

TRIANON
Director artistico: VIRIATO CORRÊA — Ensaiador: EDUARDO VIEIRA
— Companhia Brasileira de Comedia do —
TEMPORADA DO CENTENARIO — Emprezario: LEOPOLDO FRÓES
Proprietario: J. R. STAFFA — Director-gerente: N. VIGGIANI
Hoje, ás 4 hs. — 7 3|4 e 9 3|4 — Ultimo dia da comedia encantadora do DR. CLAUDIO DE SOUZA
Flores de Sombra
— AMANHÃ — a pedido, a comedia engraçadissima de ruidoso successo de GASTÃO TOJEIRO
O SYMPATHICO JEREMIAS
LEOPOLDO FRÓES tem neste peça talvez o seu papel de maior comicidade.
Amanhã, ás 4 hs. — 3ª TARDE REGIONAL (nortista), em que tomam parte Viriato Corrêa, Catullo Cearense, Vicente Celestino, Mané Piqueno e Turunas Pernambucanos. Viriato discreverá as festas nortistas. (O 29633)

NO MUNDO DA TÉLA

NOTAS & NOTICIAS

Um novo film de Mae Murray

A deliciosa creadora de "Cleo de Paris", que encantou pela sua arte propria [illegible]

[illegible]

M. M. M. ensina como póde uma pequena desvencilhar-se de dois pretendentes detestados

[illegible]

"Encantos", um film "Paramount", no cinema Avenida

[illegible]

O successo de Douglas Fairbanks

[illegible]

Uma nova estréa, no Ideal

[illegible]

O "Concurso Odeon"

[illegible]

Uma nova estrella para... quem aprecia o bello sexo

[illegible]

"Temeridade", film de Pearl White

[illegible]

"A marca do Zorro" irá para o cinema Iris

[illegible]

Um thema interessante: o roubo da personalidade

[illegible]

PARA QUALQUER
FERIDA
usem
CANCROCIDA MOURA
(3304)

PELAS ASSOCIAÇÕES

TERTULIA ACADEMICA — [illegible]

GREMIO ARCANGELO CORELLI — [illegible]

Conselho Municipal

Vae ser modificado o contrato da C. F. C. Carioca

[illegible]

ESMOLAS

[illegible]

O caso do sr. Reis Carvalho

A cobrança executiva da multa que lhe foi imposta

[illegible]

Transferencia de apolices da divida publica

[illegible]

O prefeito quer informações sobre os "mafuás"

[illegible]

TRINOZ
— DE —
Ernesto Souza
NOZ DE KOLA — MELISSA — NOZ VOMICA — GERVÃO — NOZ MOSCADA — ANIZ
Inappetencia, Máo Halito, Más Digestões, Dôres de Cabeça, Figado Augmentado, Urinas Turvas, Palpitações do Coração. TONICO DO SYSTEMA NERVOSO
GRANADO & C. — 1.º de Março, 14

Applicado em casos chronicos que já levavam o doente ao desanimo, o TRINÔZ tem dado resultados sorprehendentes. Pessoas que tinham mesmo verdadeiro horror á comida, sentam-se hoje á mesa com satisfação.

Com prazer a gente [come.
Tomar TRINÔZ é [ter fome.

NOTAS SOCIAES

NATALICIOS

Faz annos hoje o sr. Antonio Gonçalves, estimado auxiliar da casa Ferreira, Irmão & Cia.

— Faz annos hoje a menina Rosa Ondina de Araujo, filha do major Thomaz de Aquino Carlos de Araujo, já fallecido e de d. Maria Luiza de Mello Araujo.

— d. Lucia Vieira Gomes Vianna, esposa do sr. Armando Gomes Vianna, negociante da nossa praça;

— d. Candida Loureiro Pamplona, esposa do sr. Oscar de Menezes Pamplona, do nosso alto commercio importador;

— o menino Edmundo, filho do sr. Candido de Castro, commissario do Benevente.

Fazem annos hoje:

o sr. Carlos Antonio Martins Junior;

— o sr. Octaviano Sant'Anna;

— o advogado dr. Theodoro Figueira de Almeida.

BAPTISADOS

Baptisou-se hoje o pequeno Magno, filho do sr. Antonio Ferreira Alves e de d. Celina Vianna Alves.

Serão padrinhos o sr. Joaquim Oliveira Freitas e sua esposa.

CASAMENTOS

Com a senhorita Isabel R. da Silva, contratou casamento o sr. Antonio L. Alves Miguel, funccionario da Central do Brasil.

REUNIÕES

SOCIEDADE DE MEDICINA E CIRURGIA — Reúne-se em sessão secreta, hoje á noite, a Sociedade de Medicina desta capital, afim de tomar conhecimento de importante caso de ethica profissional que acaba de ser confiado a seu julgamento.

FESTAS

Passou ante-hontem o anniversario natalicio do sr. Alberto Firmino Machado, secretario do director da Imprensa Nacional.

O anniversariante, que é muito estimado pelo funccionalismo daquella repartição, foi muito felicitado e em sua residencia offereceu um chá.

— Esteve em festa hontem o lar do sr. Carlos Rodrigues Gaspar e de d. Clothildes Gaspar, por motivo do anniversario natalicio de sua filha Nidia.

— Promette fazer successo, hoje, a passeata do blóco musical das Virgens, em homenagem á imprensa carioca.

O blóco irá tomar parte na festa do Boulevard 28 de Setembro, em Villa Isabel, em commemoração á data nacional.

Em automoveis, sob a direcção do maestro José Francisco de Freitas, seguirão os professores Hermillo Ferreira, violino; Baschoal Gagliano, bandolim; Domingos Raymundo, flauta; Otto Bier, violino; Gastão Bomfim, trombone; Azevedo Junior, saxophone; Vitalino Costa, violino; Oswaldo Guanabara, reco-reco, e outros.

VIAJANTES

Chegou hontem a esta capital, a bordo do paquete "Arlanza", o jornalista uruguayo, sr. José Luiz Penizza, redactor de "La Mañana" e director da "Revista Brasil", que se publicam em Montevidéo.

— Depois de uma estadia de um mez nesta capital, onde veiu para assistir ás festas do Centenario, regressa hoje, a bordo do "Itajubá", para Florianopolis, onde reside, a viuva [illegible] Waldemar Klaes, em companhia de sua progenitora e de seu filhinho Danilo.

— Pelo nocturno de luxo, seguiu hontem para S. Paulo o dr. Gomes Cardim, director do Conservatorio Dramatico de S. Paulo e da Companhia Dramatica Nacional.

MISSAS

O coronel Hamilcar Nelson Machado manda celebrar hoje, ás 8 horas da manhã, no altar-mór do convento do Carmo, no largo da Lapa, uma missa por alma do fallecido coronel Manoel Corrêa de Mello, que foi vice-presidente do Conselho Municipal e chefe politico de prestigio na parochia do Sacramento.

AO PUBLICO

A Casa Vicitas, reconhecendo a necessidade de melhor servir sua grande clientela, resolveu ampliar sua secção de optica. Para esse fim, contratou o sr. Willy Ahrens, optico allemão de grande competencia, que assumiu a direcção dessa secção.

Os exames de refracção continuarão gratis e feitos pelo systema mais aperfeiçoado, adoptado actualmente na Allemanha.

Attenção — A casa Vicitas é na rua da Quitanda 99, e não na esquina da rua do Hospicio. (1536)

Os clubs de jogo multados vão pagar 25:500$000 executivamente

O director da Receita Publica do Thesouro Nacional, de accordo com a resolução do ministro da Fazenda, determinou á 3ª sub-directoria a remessa ao juiz dos feitos da Saude Publica, das dividas provenientes das multas por infracção do regulamento do jogo e que não foram pagas amigavelmente.

Os clubs recalcitrantes e as respectivas multas foram:

"Diogenes Club", á rua do Ouvidor 151, presidente Manoel Lopes Ferreira, 5:000$000; "Internacional Club", á rua do Passeio n. 40, presidente Francisco X. Paes Barretto, 5:000$000; "Club Athletico Nacional", á rua Silva Jardim n. 5, presidente, sr. Joaquim Pimentel de Souza, (Empreza Paschoal Segreto), 5:000$000; "Club C. Recreio Sportivo", no largo de S. Francisco n. 26, 5:000$000.

Ao "Bridge Club", á rua Gonçalves Dias n. 13 vae ser concedido o prazo da lei para recolher a multa tambem de 5:000$000 e se o não fizer a cobrança irá para o juiz dos feitos da Saude Publica.

Todas estas multas foram em consequencia de infracção verificadas pelo inspector do jogo dr. Luiz Mendes.

Pagamentos na Prefeitura

Paga-se hoje a folha dos serventes de escolas installadas em proprios municipaes.

"Jornal das Moças"

O numero do "Jornal das Moças", que hoje é posto á venda está, como os anteriores, muito bem feito e publica minuciosa reportagem photographica dos acontecimentos mais importantes da semana, entre os quaes, todas as festas em homenagem ao presidente de Portugal, do encontro entre brasileiros e paraguayos, varios aspectos da exposição, etc.

As habituaes secções estão todas muito bem feitas, figurando na capa, a cores, uma das mais formosas actrizes cinematographicas.

THEATROS

THEATRO MUNICIPAL — A empresa Walter Mocchi envia-nos a seguinte communicação:

"No segundo anno da concessão do theatro Municipal, esta empresa — sempre firme no seu programma, pelo qual tencionava dar á capital do Brasil, a semelhança d'outras entre as maiores capitaes do mundo, uma longa temporada dividida em dois turnos — apezar de ter passado a dura experiencia da temporada do anno passado, que lhe custou, como se sabe, uma avultada perda, conservou este anno tambem, na integra, a dupla assignatura de vinte recitas por cada um dos dois turnos, na esperança de que o natural movimento de affluencia occasionado pela exposição internacional, teria levado o segundo turno a ter entradas, se não eguaes, pelo menos não muito differentes das do primeiro. Desventuradamente as esperanças desta empresa, apezar das cinco companhias apresentadas em tres idiomas differentes, foram completamente delludidas.

Aberta a assignatura para os dois turnos, o primeiro encheu-se quasi completamente em poucos dias, enchendo-se tambem, ao passo, o livro destinado aos novos pretendentes, que na sua quasi totalidade não puderam ser attendidos por ter sido quasi completa a renovação dos velhos assignantes; mas o segundo turno ficou quasi vasio, não se tendo conseguido que para o mesmo passasse nem uma minima porcentagem dos pretendentes ao primeiro turno.

Frente aos resultados negativos desta assignatura, a commissão do centenario, na duvida que nem mesmo as vendas avulsas pudessem sufficientemente augmentar as entradas nas recitas do turno B, autorizou a empresa a reduzir á metade as recitas deste turno, em caso que as mesmas não tivessem resultado, dando nas ultimas semanas quatro recitas do turno A.

Apezar disto, a empresa, incorrendo em graves perdas — pois o custo total da temporada eleva-se á quantia de trinta e cinco contos diarios — decidiu dar cinco recitas mais deste minimo a que estava obrigada, isto é um total de quinze; mas agora, esgotado já o seu esforço, vê-se obrigada a supprimir as ultimas cinco recitas do turno B, devolvendo aos assignantes as respectivas quantias que ainda se acham depositadas na Prefeitura.

Em consequencia desta resolução tomada de accordo com a Prefeitura, duas recitas do turno A, a 14ª e a 18ª occuparão o logar de duas que estavam destinadas ao turno B, respectivamente nos sabbados 30 do corrente e 7 de outubro.

Esta empresa pede a v. s. queira ter a gentileza de se fazer interprete perante os assignantes do seu grande pezar, por estar forçada, a mão grão da sua innegavel boa vontade, a tomar esta grave resolução, logicamente de innegaveis consequencias tambem para as temporadas futuras."

O CARTAZ DE HOJE

MUNICIPAL — "Le cavaliere della rosa".
PALACIO — "La pelerine ecossaise".
[illegible]ICO — Circo Feltus.
TRIANON — "Flores de sombra".
S. PEDRO — "Os vendilhões".
REPUBLICA — "Perola negra".
CARLOS GOMES — "Aguenta, Felippe".

Academia Brasileira de Letras

Commemoração posthuma de alguns de seus eminentes membros

Realiza-se hoje a sessão semanal da Academia Brasileira de Letras.

Passa nesta data o anniversario da morte de Laurindo Rabello, patrono da cadeira ultimamente occupada pelo sr. Constancio Alves e cujo retrato foi ha pouco inaugurado em uma das salas da Academia.

Amanhã passam os anniversarios da morte de Machado de Assis e da morte de Emilio Zola. Este foi o primeiro correspondente estrangeiro eleito para a Academia e aquelle é a figura principal de sua historia, depois de Lucio de Mendonça.

Como se sabe, a Academia projectou erguer um monumento a Machado de Assis, por meio de subscripção publica, para que assim podessem concorrer á homenagem todos os admiradores do nosso grande vulto literario. Para esse fim, já foram recolhidos aos seus cofres 6:533$800, sendo 921$600 de subscripção aberta em Londres, pelo sr. Domicio da Gama, que foi um dos successores de Machado de Assis na presidencia da Academia; 1:232$000 remettidos pelo "Commercio de Santos" e 4:380$200 arrecadados em S. Paulo, entre os quaes o producto das fichas de presença do sr. Alfredo Pujol, ás sessões da Academia, onde occupa a cadeira que pertenceu ao fino mestre das "Memorias Posthumas de Braz de Cubas".

POR INFLINGIR A LEI, FOI MULTADA EM 1:000$000 UMA FIRMA COMMERCIAL

Pelo fiscal de inflammaveis, foi multado em um conto de réis a firma Nicolsen & Companhia, estabelecida á rua Visconde de Itaborahy, n. 8, por ter descarregado, sem licença, 100 caixas de materiaes inflammaveis, no Cáes do Porto.

Pagamentos atrazados

Pedem-nos chamemos a attenção das autoridades competentes para o atrazo de pagamentos dos empregados da Prophylaxia Rural. Essa pobre gente não recebe os seus vencimentos desde o mez de julho.

Urge uma providencia para o caso.

Um caso velho judicial, cujo merito... ainda vae ser julgado!

No juizo seccional do Estado de Minas Geraes, a Fazenda Nacional propoz uma acção, contra o ex-collector do municipio de Paracatú, para rehaver a quantia de 294$822, com os juros accrescidos até 16 de agosto de 1878, importancia alcançada pelo referido funccionario.

O juiz seccional julgou a acção prescripta, sob o fundamento da ausencia de citação, pelo decurso de 40 annos, a contar de 1868, do réo que não teve mesmo conhecimento dos actos administrativos contra elle movidos.

Desta sua decisão appellou "ex-officio" o juiz "a quo".

O ministro procurador da Republica opinou que, na hypothese, não se verificára a prescripção, cujo prazo começou a correr, desde que, tomadas as contas do ex-collector, se constatou a existencia da divida.

De accordo com esse parecer e contra os votos dos ministros Pedro dos Santos, Alfredo Pinto e Edmundo Lins, o Supremo Tribunal, em sua sessão de hontem, decidiu pela não prescripção da divida, mandando fossem os autos devolvidos ao juiz "a quo", para o julgamento "de meritis".

CENTRAL DO BRASIL

No dia 30 do corrente, á meia-noite, em ponto, será inaugurada a "borboleta", collocada na nova estação do Encantado, passando a funccionar com toda a regularidade a passagem subterranea que liga a avenida Amaro Cavalcanti, á rua Goyaz e com entrada para a referida estação.

—:— Para a vaga de 2º escripturario da 3ª divisão, deve ser promovido, por antiguidade, o 3º, Pedro Torquato Xavier de Brito, numero 1 do almanack.

—:— Sobre a reclamação do pagamento de 20$800, foi attendido, por despacho de hontem, o sr. Gil Barroso.

—:— Deferido — foi o despacho exarado no requerimento de Justiniano Antunes, solicitando trens especiaes para o carregamento de lenha no kilometro 372, no ramal de S. Paulo, nos termos do parecer do Trafego.

—:— Vae ser passada a certidão que pediu o official de 2ª classe da Locomoção, Isaac José Ribeiro, para conhecer qual a importancia que foi descontado, no mez de novembro de 1919, em favor do Banco de Credito Popular.

—:— Não foi attendido no pedido que fez de sua readmissão, no serviço da Estrada, o ex-escrevente de 2ª classe, extranumerario, da 4ª divisão Geraldo Casella.

—:— Ainda hontem, não foram iniciados os trabalhos para a limpeza geral do dormitorio da estação do Norte, em S. Paulo.

—:— Vão ser abonados os dias, que pedia, em requerimento, o desenhista de 2ª classe da 4ª divisão, Felix Augusto de Oliveira.

—:— Ao official operario de 3ª classe do "Block Adel", Octavio Bastos, vae ser paga a differença de seus vencimentos, relativos ao tempo em que serviu no cargo de armazenista interino, da Chefia do Telegrapho e Illuminação.

—:— Conforme solicitou, vão ser restituidos os documentos do sr. Frederico Brotero Reis Nunes.

—:— Como pede, foi o despacho que teve o requerimento do praticante de conferente, effectivo, Angelo Sagaudmi, solicitando ser descontado, em prestações mensaes de 20$000, a importancia de 137$400, relativa a reclamação 0694.

—:— Ao sr. Amador Garcia Gil vae ser restituida a caução n. 3068, no valor de 100$000.

—:— Vão servir na Maritima, Lauro Müller, Central, Norte e Quintino Bocayuva, respectivamente, os cabineiros Feliciano Costa, Antenor Jacintho de Almeida, Astrolindo Evangelista dos Santos, Horacio Benessi e Lourival Ferreira Leite.

—:— Deve comparecer na sub-directoria da 2ª divisão, com urgencia, o sr. Aristides de Almeida Soares.

—:— O agente Francisco de Assis Simões Corrêa, deve solicitar, querendo, em requerimento, a retirada do seu pedido de aposentadoria.

—:— Foi attendido no pedido que fez ao sub-director da 2ª divisão, para ser transferido para o logar de auxiliar de cabine, o conservador de linhas, de Taubaté, Jorge Rodrigues de Campos.

—:— Por abandono de emprego, foi dispensado, por acto de hontem, do logar de praticante de conferente, o sr. Christovão de Magalhães.

—:— Deve comparecer no gabinete do sub-director do Trafego, o sr. Joaquim da Silva Novaes.

—:— Requeira ao director, querendo, foi o despacho que o sub-director da 2ª divisão, deu hontem, no requerimento de Paulo Ramos da Silva.

—:— Hontem, circularam diversos trens especiaes, entre Villa Militar, Realengo e S. Christovão, para transporte de tropas do Exercito, que formaram no embarque do presidente de Portugal.

—:— Receberam ordens os praticantes do telegrapho Sá e Silva, José Ribeiro Mendes, Duilio Fugulheti, Aurelio Filho, Bento Lopes e Octavio Canosa, respectivamente, para Bello Horizonte, Sabará, Mangueira, Rezende, Pindamonhangaba e Juparanã.

—:— Sabemos que o director aguarda as providencias do sub-director da 3ª Divisão, tendo em vista as innumeras reclamações dos funccionarios, para afastar do serviço, submettendo á inspecção de saude, os empregados tuberculosos que trabalham na citada divisão e que grande mal causam aos demais, tendo em vista a Contadoria, que precisa de uma desinfecção geral, por parte da Saude Publica.

—:— Entra hoje, em gozo de seis mezes de licença, de accordo com o regulamento em vigor, o conductor de trem de 4ª classe Asclar Stampo.

—:— A estação Central forneceu hontem, por conta dos diversos ministerios e outras repartições publicas, 58 passagens, na importancia total de 1:671$900.

—:— A bem da disciplina, foi demittido, por acto de hontem, o trabalhador effectivo da 1ª turma ordinaria da 3ª Residencia do centro, da 5ª Divisão, Pedro Pedretti.

—:— Quando manobrava, hontem pela manhã, um trem de carros vasios, em Villa Militar, foi bater de encontro á cauda de uma outra composição de carros vasios, a qual estava parada no desvio, ficando avariados diversos carros, que descarrilaram, impedindo a linha por mais de duas horas. Os prejuizos são insignificantes e não houve, felizmente, desastre pessoal a registrar.

—:— Foi designado para servir como encarregado geral do armazem de encommendas da estação Central o conferente de 2ª classe Paulo Burlamachi Kopke.

—:— Sobre o pedido de averbação de tempo de serviço, o empregado Antonio Mayhé deve aguardar opportunidade.

—:— No papel do sr. Manoel Ignacio do Prado, o director deu o seguinte despacho: — "Não sendo necessarios os serviços do requerente, indeferido. Quanto aos documentos, não foram recebidos nesta Estrada."

—:— José Leal, procurador de Florencio Barbosa Ortiz, pedindo pagamento de vencimento de um filho, deve apresentar documentos de prova.

—:— No pedido que fez de readmissão, Joaquim Antonio Gonçalves deve sellar a petição.

—:— Sobre a proposta que fez para o fornecimento de pedra britada, o dr. Edmundo de Castro Goyanno deve prestar esclarecimentos á secretaria.

—:— José Domingos Pereira deve comparecer á secretaria, afim de se resolver sobre o seu pedido de readmissão.

—:— Não foi attendido no pedido que fez de abono mensal Adelino Garcia do Carmo, visto não ter direito ao mesmo.

—:— Não ha que deferir no requerimento de Rufino Firmo Santiago.

—:— O praticante de conductor de trem Pedro Silva Junior não será transferido de logar, conforme pediu, em requerimento, em face do que informou a seu respeito a sub-directoria do Trafego.

—:— Não foi attendido no pedido que fez, para receber differença de vencimentos, o cabineiro Eurico José Fernandes Guimarães.

—:— Vae ser passada a certidão que solicitou ao director d. Chrysolita Xavier Martins de Araujo.

—:— Requerimentos despachados pela directoria:

S. A. des Mines de Manganèse d'Ouro Preto, pedindo autorização para levantar os trilhos do desvio da estação de Christiano, bem como entrega de uma balança — O material empregado nos desvios não é, como parece á requerente, alienado, mesmo porque não seria licito á Estrada fazel-o. O pagamento pela construcção de desvios concedidos a particulares corresponde á indemnização pelo serviço executado pela Estrada, uso do material empregado e gozo da concessão, sempre dada a titulo precario. Assim, mantenho o meu despacho anterior. Quanto á balança, autorizo a entrega; Arthur Barreiros, pedindo concessão de diaria — Deferido; Octavio Bastos, pedindo pagamento de differença de vencimentos — Idem, de accordo com a informação da 2ª Divisão; Jovino de Souza e Silva, pedindo para praticar telegraphia, e Justiniano Antunes, pedindo especies para transporte de lenha — Idem, nos termos do parecer do Trafego; Porphirio Paulo, pedindo transferencia; Torquato Marques Ayres, pedindo para reassumir o exercicio do seu cargo; Taiso Rodrigues de Souza, pedindo para trabalhar durante alguns mezes no Escriptorio da Inspectoria, em Lafayette; Eloy Valentim de Mello, pedindo readmissão, e Manoel Campos Tavares, pedindo collocação — Indeferido; Carlos Teixeira da Fonseca Bastos, Mario Silva Simões Corrêa, pedindo abono — Idem, de accordo com a informação do Trafego; Ism José Ribeiro e João Parente, pedindo certidão — Certifique-se; Antonio Bernardino, José Basilio, pedindo transferencia, e Catulino de Barros, pedindo readmissão — Não ha vaga; Felix Augusto de Oliveira e Hildebrando Gonçalves Leite, pedindo abono — Attendido por equidade; Bernardino Rodrigues da Silva e outro, pedindo permuta de logares — Idem de accordo com a informação do Trafego; Alexandre Maire de Figueiredo Junior e Arnaldo Rocha — Indeferido.

Pedido de isenção denegado

O ministro da Fazenda indeferiu o pedido de isenção de pena dagua e de lançamento feito pela Irmandade de S. Pedro da Gamboa.

Instrucção Publica

Actos do director geral:

Designando: a adjunta de 2ª classe Juracy de Miranda Pougy, para a 3ª escola mixta do 4º districto; o coadjuvante de ensino Pedro Olavo de Menezes, para a 1ª escola masculina nocturna do 19º; as substitutas, Anna Noemi Pereira, para a 3ª mixta do 21º, Judith Queiroz, para a 6ª mixta do 7º e Inah Daniel de Deus, para a 15ª mixta do 9º;

Dispensando: a substituta Ondina Maria Boisson.

Requerimentos despachados: Pelo director geral:

Elisabeth Marques — Aguarde opportunidade.

Maria do Carmo Vidigal Pereira das Neves — Não póde ser attendida.

Julia Nunes Silveira Machado e Camilla Elisiario de Oliveira — Não ha vaga.

Pelo secretario geral: [illegible]

Promoção na Central do Brasil

Foi promovido a ajudante de 1ª classe da 2ª divisão da E. F. Central do Brasil, o de 2ª, Julio Antonio Pereira Rocha.

INDICADOR

ADVOGADOS

Dr. Amalio da Silva — Rua 7 de Setembro 207, sobrado.
Dr. Alvaro Goulart de Oliveira — Rua da Alfandega 91, sobrado.
Dr. Salgado Filho — R. General Camara 47, 1º and. Tel. 5304, Norte.
Drs. Verissimo de Mello e Domingos Lousada — Quitanda 45, T. C. 3907.
Dr. Nelson Campos — Escriptorio, rua da Carioca, 66.
Dr. Francisco Loup — Carmo, 71, 1º, sala 3ª, 9 ás 11 e das 16 ás 18 hs.
Dr. Alfredo Machado Guimarães Filho, Rua do Ouvidor 52, 1º andar.
Dr. J. M. Mac Dowell da Costa — General Camara, 66. Tel. Norte 4747, das 10 ás 12 e das 14 ás 17 hs.

MEDICOS

Dr. Luiz Ramos — P. Saens Pena 31. R. Conde Bomfim 685. Tel. V. 1639.
Dr. Moraes (Manoel de) Av. R. Branco 137. (15 hs.) 2ªs, 4ªs e 6ªs.
Dr. I. Malagueta, R. do Carmo, 3. (Esq. de S. José), Tel. 2652 C.
Dr. A. Pamplona — Medicos Passaro, 27, Tijuca. V. 1276. 1º de Março 13, N. 5303, das 14 ás 16 horas.
Dr. Flavio de Moura — R. Buarque n. 33 (Leme). Tel. Sul 1052.
Dr. Henrique Duque — Rodrigo Silva n. 5. Res.: R. Ibituruna, 73.

MEDICOS OPERADORES

Dr. Barbosa Vianna — Prof. da Fac. de Med.; rua Chile 17, de 3 ás 5.

MEDICOS ESPECIALISTAS

Dr. Renato de Souza Lopes, prof. da Fac. (App. digestivo. Trat. esp. da epilepsia. Raios X), S. José 39. (3-6)
Dr. W. Schiller (mentaes e nerv.) — R. M. Olinda (1-3). Tel. S. 2404.
Dr. Nelson Miranda — Trata pelos raios X, os tumores ganglionarios, fibromas, cancros, etc. R. Carioca, 48. C. 1525.
Dr. F. Terra — (Pelle e syphilis) — R. Assembléa 20 (2 ás 4).
Dra. Ursulina — (Senhs. e creanças). S. José 51 (12 ás 2 1/2). C. 5868.
Dr. A. F. da Costa Junior — (Ass. da Fac.) Pelle, syphilis, tumores App. de radium; Chile 17 (4 ás 6).
Dr. Moncorvo — (Creanças) — R. do Carmo, 13 (3 hs.) Moura Brito, 58.
Dr. Rego Monteiro (olhos) — 1º de Março 16, ás 3 hs. Tel. 4133, N.
Dr. Werneck Machado — (Pelle e syphilis). Largo da Carioca 11, 1º and.
Dr. Guilherme Eisenlohr — (Tuberculose). Rua da Misericordia, 16.
Dr. B. Sicupira — (Raios X) — R. Carioca, 26. Tel. C. 1856.
Dr. Murillo de Campos — (D. mentaes e nervosas). Quitanda 15, ás 2 h.
Dr. Alberto Friedmann — (Syphilis) — Assembléa 35, de 1 ás 3.
Dr. Marinho Rego — Pulmões, intestinos, S. José 63, 1 ás 3. Res.: — Tel. S. 3154.
Dr. Cunha Cruz — (estomago, intestino e figado). Doenças nervosas, toxicomanias e habitos, com auxilio da psychotherapia (suggestão). R. Chile n. 11 — 3 ás 5.
Dr. Bento Ribeiro de Castro, rua Ruy Barbosa, 458. Tel. 905, Sul. Cons.: Quitanda, 15, 4 ás 6 hs. Partos e doenças de senhoras pela diathermia e raios ultra violeta.
Prof. Dr. Rabello — Syphilis, doenças da pelle. Radium em tumores e doenças da pelle. Assembléa, 85.

CURA DA HYDROCELE

Dr. Leonidio Ribeiro, cura radical da hydrocele sem operação, 7 de Setembro 38, das 3 ás 4. Tel. 5510, C.

PARTOS E MOLESTIAS DAS SENHORAS

Dr. Daciano Goulart — R. Uruguayana 25 (4 ás 6). Tel. C. 3762.
Dr. Lincoln de Araujo — R. 7 de Setembro 96 (2 ás 4). T. C. 3351.
Dr. Camacho Crespo — R. Conde de Bomfim 577. Tel. V. 1171.
Dr. João Pacifico — Norte 6363. Av. Mem de Sá 335 (sobr.), das 4 ás 5.
Dr. Tigre de Oliveira — Assembléa 28 (2ªs, 4ªs e 6ªs), 2 ás 4 hs. C. 1000.
Madame Moltrel Barbosa (parteira) — 34, r. da Assembléa, 2º andar. Teleph. C. 3672.

CIRURGIA, MOL. SENHORAS VIAS URINARIAS

Dr Raul F. Santos — Rua do Passeio 56 (1 ás 4). Tel. C. 2369.
Dr. Felix Goulart — S. José, 42 (3 ás 5). T. C. 364. Res.: Laranj. 30.
Dr. J. Adolpho Josetti — R. Assembléa 28 (2 ás 4). Tel. C. 1000.
Dr. Eugenio Decourt — Consultas diarias — Assembléa, 34, de 5 ás 7.
Dr. Rupert Pereira — Uruguayana, 134, (das 2 ás 5). Tel. N. 6688.
Dr. Nelson Marcos Cavalcanti — Chile n. 17 (2 ás 4).
Dr. Osorio Mascarenhas — Av. Rio Branco 257 (3 ás 5). C. 940.

CLINICA CIRURGICA, VIAS URINARIAS

Dr. Julio de Macedo — Carioca, 54-A (12 ás 6). C. 3051 — V. 5588.

DOENÇA VIAS URINARIAS (Venereas-cirurgicas)

Dr. Estellita Lins (da Cruz Vermelha) Raios X. Laboratorio — R. S. José n. 81. Das 14 ás 18 Tel. C. 2703.
Dr. A. Costallat — R. Carioca, 30 — (das 4 ás 6 hs.) Tel. C. 3956.

Partos, doenças das senhoras, tumores no ventre e operações

Dr. Jeronymo Guimarães — Rua Bambina 124. Tel. Sul 1409 — R. Carioca 28, 2 ás 4. Cent. 358.

GARGANTA, NARIZ, OUVIDOS E BOCCA

Dr. Eurico de Lemos — Especialista Prof. liv. da Faculdade. Cura ozena (fetidez nasal). R. Assembléa, 13 (sobr.) — Das 12 ás 6 hs.

GARGANTA, NARIZ E OUVIDOS

Dr. Augusto Linhares — Cura gagueira. Quitanda 11, (2 hs.). C. 963.
Dr. Alvaro Tourinho — R. Ouvidor, 152. Das 3 ás 5 horas.
Dr. Paulo Brandão — Quitanda 5 — (2 ás 5 hs.). Tel. 5550, C.
Dr. Sebastião Cesar da Silva — Ouvidor, 189, 1º — 2 ás 5. T. N. 5508.

MOLESTIAS DA BOCCA

Dr. Waldemar Castello — Medico-dentista. Cirurgia e clinica. Av. Central 137 (1º). Tel. 5958, C.

OCULISTAS

Drs. Moura Brasil e Gabriel de Andrade — Uruguayana 37 (12 ás 4).
Dr. Pache de Faria — Cons.: rua da Carioca 43, de 1 ás 3. Tel. N. 5380.

OLHOS, GARGANTA, NARIZ E OUVIDOS

Dr. Guedes de Mello — R. de S. José, 51, das 3 ás 5. Tel. C. 5868.
Dr. Raul David de Sanson — S. José, 43, 1º, das 2 ás 5. Tel. C. 5197.
Dr. Chaves de Freitas — Av. Central, 137, 9 ás 11 e 2 ás 5. Tel. 5958, C.
Dr. Hilario de Gouvêa — R. de São José 24. Tel. C. 2558, 2 ás 4 hs.

ESCOLAS E LIVRARIAS

Livraria Alves — Livros collegiaes e academicos — R. Ouvidor, 166.

HOTEIS E PENSÕES

Hotel Avenida — O mais importante do Brasil. End. telegr. "Avenida".

OS MELHORES CAFÉS

Café Ideal — Sempre puro. Dep.: r. Saude 149 a 150. Tel. 707, Norte.

CINEMATOGRAPHIA

Benedetti — Synchronismo musical privilegiado no Brasil e no estrangeiro. Laboratorio e theatro de "pose". — R. Tavares Bastos 153. T. B.M. 935.

COLLEGIOS

COLLEGIO PAULA FREITAS, fundado em 1892 — Internato, semi-internato e externato. Curso de adaptação, primario, propedeutico, secundario (de preparatorios e admissão ás escolas superiores) e commercial (aulas diurnas e nocturnas). Haddock Lobo, 343. Tel. Villa 358.

SECÇÃO LIVRE

O Sabonete de Reuter

faz desapparecer pouco a pouco todas as imperfeições da pelle, e finalmente converte-a n'uma pelle macia e tersa que melhorará notavelmente o aspecto da pessoa

É refrescante e deliciosamente perfumado.

(2720)

NEURASTHENIA E DIABETES

Na diabete em começo e em muitas enfermidades, os doentes perdem muito phosphato. Todos concordam em dizer que é essa a explicação do seu estado de fraqueza. Mas, nestas duas doenças, hoje em dia tão frequentes, é mistér que toda a medicação prolongada não irrite as vias digestivas.

A TRICALCINE, amiga do estomago, repara bem depressa todas as perdas organicas e, sob a sua influencia, o doente, sentindo-se mais forte, renasce para a esperança e para a vida. (1456)

MORPHÉA

O dr. Samuel de Paiva, especialista em molestias da pelle e syphiliticas, offerece gratuitamente ás pessoas que soffrem de MORPHÉA, uma formula que tem curado muitos doentes desse mal. Pedidos por cartas, á Caixa Postal n. 294 — S. Paulo. (3384)

PROPAGANDA

Sendo "O Estado de S. Paulo", o jornal de maior tiragem e circulação do Brasil é de toda a conveniencia para os srs. annunciantes fazerem sua propaganda nesse jornal. Para annuncios neste ou em qualquer outro jornal do Brasil dirijam-se á Av. Rio Branco 137 — Tel 5156 Cent. (A Ecletica) altos do Cinema Odeon. (6850)

O MAIOR AGENTE CURATIVO CONHECIDO PELA SCIENCIA MEDICA

E' de grande interesse para a distincta classe medica do Brasil conhecer que o maior agente curativo destes tempos, é a

PHENALGIN

producto este agora exposto á venda neste paiz em pequenos comprimidos e devidamente dosados, sendo empregado nos casos de nevralgias, influenza, gotta, rheumatismo, dôres de cabeça ou sciatica e menstruações dolorosas.

A qualidades maravilhosas deste producto cuja base principal é ammonio — Phenylacetamide, obteve franca acceitação por parte da classe medica em todos os paizes, cujo successo já conta 20 annos, sendo sempre prescripto como o melhor meio de livrar-se das dôres, pois não actua sobre o coração nem ataca qualquer orgão, assim como não tem interferencia com o systema nervoso. O uso da *Phenalgin* não acarreta o habito ao organismo.

Não sendo ahi encontrado á venda, podereis obter um vidro deste remedio pelo Correio registrado, remettendo a quantia de 5$000 em Vale Postal a Glossop & C., Caixa Postal 265, Rio de Janeiro, mencionando claramente o seu endereço.

IRMANDADE DO SANTISSIMO SACRAMENTO DA CANDELARIA

RESGATE TOTAL DA DIVIDA CONSOLIDADA

De accôrdo com a clausula quinta da escriptura do Emprestimo Consolidado desta Irmandade, lavrada em notas do Tabellião do 3º Officio, de 19 de maio de 1911, são convidados os possuidores de titulos do referido Emprestimo, a receberem na Thesouraria desta Irmandade, á rua da Quitanda, a partir do primeiro dia util do mez de outubro proximo, até 31 do mesmo mez, das 11 ás 14 horas, a importancia do principal e juros vencidos até 30 de setembro corrente.

Para sciencia dos interessados se faz publico que, findo o prazo acima determinado, serão recolhidas aos cofres publicos as importancias não reclamadas até a data referida.

Outrosim, se declara que, a partir de 30 do mez corrente, deixarão os titulos do mencionado Emprestimo de vencer os juros estabelecidos.

Thesouraria da Irmandade, 27 de setembro de 1922 — O Thesoureiro, *José Pinto Duarte.* (3538)

DECLARAÇÕES

Perturbações da Puberdade — Insufficiencia Ovariana (Regras escassas, dolorosas, etc.) — Perturbações da Menopausa: palpitações, ondas de calor na cabeça, vertigens, insomnias, neurasthenia, enxaquecas, etc.

Luteo-Ovarina
do
LABORATORIO CLINICO SILVA ARAUJO.
DRAGEAS — GOTTAS — EMPOLAS. —
(2917)

A' PRAÇA

Para os devidos fins communicamos aos nossos prezados clientes e á praça em geral, que o sr. Carlos da Silva Machado deixou de ser nosso cobrador.

Rio de Janeiro, 21 de setembro de 1922 — Pela Companhia Expresso Federal, *A. Lund*, superintendente geral. (O 26986)

ANNUNCIOS

OURO

Prata, platina, brilhantes, compram-se e pagam-se bem; na praça Tiradentes, n. 62. Concertam-se joias e relogios — CASA GARCIA [illegible]

A roupa ideal para Verão!

Palm Beach — REG. U. S. PAT. OFF. — MFD. ONLY BY GOODALL WORSTED CO.

Esta marca de fabrica que foi registrada no Brasil, acha-se impressa na ourela do tecido e na etiqueta de todo costume confeccionado com o "Legitimo Palm Beach", o que constitue plena garantia da qualidade.

Se comprardes vossos costumes já confeccionados, verificae, pela etiqueta, se são do legitimo "Palm Beach", é essa a unica garantia contra as imitações.

Ha annos os homens vestiam-se incommodamente, durante os dias quentes. Isso porque só podiam escolher casemiras, linhos ou brins brancos para vestir-se, ora, essas fazendas augmentam o calor e sujam-se com facilidade, os que as torna incommodas e contra indicadas para o uso frequente.

Conseguiu-se, finalmente, fabricar o ideal Tecido "Palm Beach" que satisfaz todas as exigencias, pois é fresco, pode ser lavado e conserva, até acabar, a sua fórma elegante.

Experimentae um terno de "Palm Beach" e não usareis de outros tecidos nos mezes calmosos.

Fabricado, exclusivamente, por:
"The Palm Beach Mills" — Goodall Worsted Co.
Sanford, Maine, E. U. da A. — A. Rohaut, Agente vendedor.
Distribuidores para exportação:
C. B. HAYWARD & Co., Inc.
329-331 — Broadway, Nova York — E. U. da A.
Representante no Brasil:
J. M. Cirne — Caixa N. 26[illegible] — Rio de Janeiro.
(3469)

COLLEGIOS

Agencia Dactylographica e de traducções

Executam-se trabalhos dactylographos e traducções com o maior esmero e presteza, na Escola Commercial Feminina, á rua S. José n. 72, 2º andar. Preços modicos. Informações na séde da escola, das 10 horas da manhã ás 5 horas da tarde. (629)

Hotel Gloria

Tendo partido para seus paizes as embaixadas que honraram com sua preferencia esse estabelecimento, a Gerencia communica ás pessoas interessadas que ha, presentemente, alguns apartamentos vagos.

Preços Communs

RESTAURANTE:
Franqueado ao publico diariamente
JANTAR-DANSANTE:
Aos sabbados, até meia-noite
BAR:
Aperitivos e Cocktails preparados por profissional. Aberto até 2 horas da manhã.
CHA':
Servido, todas as tardes, no terraço, onde se descortina o mais lindo panorama conhecido.
CHA'-DANSANTE:
Aos domingos das 17 ás 19 horas.

Salões especiaes para: BANQUETES — FESTAS — CASAMENTOS

GRILL ROOM
Abertura brevemente
(O. 28619)

As dentaduras feitas pelo especialista Dr. Silvino Mattos não têm nenhuma differença dos dentes naturaes. A confecção de taes trabalhos obedece a um systema completamente novo, cujo effeito é realmente agradavel. Reformam-se, em 24 horas, dentaduras velhas, ficando perfeitas e novas. Concertam-se dentaduras, por mais quebradas que estejam, em horas, bem como se lhes dá pressão quando a não tenham. Os seus preços são os mais razoaveis possiveis, sem competencia e ao alcance de todos; e os seus trabalhos garantidos por muito tempo. R. 7 Setembro, 231, proximo á Praça Tiradentes. (O 29390)

OURO DE LEI 3$500

Prata, platina, brilhantes, perolas, dentaduras usadas, compram-se; e fabricam-se de encommenda, trocam-se, reformam-se e concertam-se joias. Concertos garantidos de joias e relogios. — RUA DA CARIOCA 23, sobrado. (O. 27884)

BARBEIROS

Cadeiras systema Americano, de diversos modelos, aperfeiçoadas, com todos os movimentos. Unicos depositarios: J. F. SILVA & COMP. Rua Benedictinos, 15. (3504)

QUEREIS SABER

que se passa na longinqua Ilha de *Fernando de Noronha*? Lêde *Fóra do Mundo*, de Gastão Penalva.

Indice: Dois dedos de historia, Scenas e Paisagens, Do Brodó á Quizaba, Da Quizaba ao Curral, Pescas e Pescadores, As Curas do "Villa Manca", Poetas do Carcere, Maria Piquira, A Roça. (3541)

AS MULHERES TAMBEM SOFFREM

A vida moderna é muito difficil e as mulheres tambem soffrem a sua consequencia. Muitas dellas têm a sua saúde physica completamente alterada. Soffrem vertigens constantes e dores nas espaduas, symptomas estes incontestaveis das desordens renaes. Necessitam em tal caso abandonar o trabalho buscando o descanso, novos ares, sol e alegria, reanimando emfim, o organismo e fazer uso de um medicamento que revigore seus rins, regularizando e normalizando as suas funcções. O excessivo trabalho, transtorna as necessidades do organismo da mulher e ameudadas vezes prejudica tambem as suas funcções renaes.

As *Pilulas de Foster para os Rins* são um poderoso auxiliar da natureza pois fortalecem os rins debilitados e contribuem para a purificação do sangue, tão necessaria para a boa saude. As *Pilulas de Foster* ajudam a mulher nos seus momentos criticos, dando-lhe força e tranquillidade, fazendo desapparecer os symptomas das enfermidades renaes, taes como: dores nas espaduas, desordens urinarias, inchação, hydropsia, dores rheumaticas e depressão nervosa. As *Pilulas de Foster* têm dado um resultado admiravel nas enfermidades mais graves dos rins, nas inflamações da bexiga e dos rins, dores lombar, hydropsia em grão adeantado, dôr sciatica, as areias, pedras e outras doenças terriveis, têm desapparecido com o uso deste maravilhoso medicamento que se chama *Pilulas de Foster*. Vendem-se em todas as pharmacias. Peça o nosso folheto sobre as doenças renaes e o enviaremos absolutamente gratis.

FOSTER-McCLELLAN Co., Rio de Janeiro (2) Caixa Postal n. 1062. (2035)

A NOIVA
PERFUMARIAS FINAS.
Rua Rodrigo Silva n. 36.
Entre 7 de Setembro e Assembléa.
(1498)

FORMIGAS

Acabam facilmente usando-se o FORMICIDA STRUVE, em pó. Vidro 2$500 e 7$000. Na rua do Ouvidor n. 77, Hortulania, e rua Primeiro de Março n. 19. — Agostinho Ferreira & Irmão. (O 28001)

SAPONACEO
AMERICANO E RAPIDO
Os mais vantajosos. A' venda nas casas de chá, molhados e ferragens. (O 15300)

Agentes do "Correio da Manhã" na Europa:
L. Mayence & Cia.
9, Rue Tronchet, Paris
19, 21, 23, Ludgate Hill, Londres.
(2035)

CURA RADICAL DE GONORRHÉA CHRONICA ou RECENTE em poucos dias com processos modernos, sem dôr; garante-se o tratamento. Electricidade. Vaccina 606 e 914. Assembléa 54, das 10 ás 18 horas. Serviço nocturno, das 8 ás 9. DR. PEDRO MAGALHÃES. (O 29476)

TERRENO EM COPACABANA

Vende-se um bom terreno na praça Cardeal Arcoverde, esquina da rua Toneleros. Trata-se no Largo da Carioca n. 13, com Duarte Feliz. (7831)

VIAS URINARIAS

Cura da gonorrhéa aguda e chronica e suas complicações. Tratamento rapido dos estreitamentos pela electricidade. Doenças venereas. Tratamento da syphilis pelo bismutho, néosalvarsan (914) e mercurio, Dr. Raul Rocha — Consultas e curativos das 9 ás 11 e das 2 ás 6. Rua Sete de Setembro n. 195. — Faz operações com anesthesia local, sem nenhum soffrimento para o paciente — Preços modicos. (2690)

Dentes bonitos

Encontram-se nas afamadas dentaduras anatomicas, confeccionadas pelo laureado cirurgião-dentista Dr. Silvino Mattos, á rua 7 Setembro, 231. (O 29391)

Automovel Apperson

Vende-se, quasi novo. Ver e tratar na rua da Gloria n. 68, Hotel Seiro, das 2 ás 5 horas. (O 28577)

Casa de pianos allemães

RUA DO PASSEIO, 42
TEL. C. 2336

Ducanola?
AUTO-PIANOS-ALLEMÃES

A. BENGELL
UNICO REPRESENTANTE

ULTIMA NOVIDADE
Pianos "GRUNERT"
Pianos "GEISSLER"
recem-chegado da Allemanha
unico nesse genero - sem rivaes

MOVEIS GARANTIDOS
DE MADEIRA VERGADA

ELEGANCIA E DURABILIDADE
MEIAS MOBILIAS COMPOSTAS DE
1 SOFÁ
2 CADEIRAS DE BRAÇO
6 CADEIRAS COMMUNS.

GERDAU

RIO S. PAULO

HASENCLEVER & C.
(630)

ANKILOSTIMOL

FONTOURA

PODEROSO REMEDIO CONTRA A OPILAÇÃO e todos os vermes intestinaes.
Cada tubo contém uma dóze certa para adulto, e uma bula com todas as explicações necessarias.

PREPARAÇÃO ESPECIAL DO INSTITUTO "MEDICAMENTA"

Vende-se em todas as pharmacias e drogarias — Depositarios: PLINIO CAVALCANTI & Cia. — Rua da Alfandega, 147. :—: RIO DE JANEIRO. (2707)

LIGAS PARIS

Certifique-se de que as suas ligas levam a marca "PARIS."
Assim obterá o mais satisfactorio e longo serviço.

São as preferidas de todas as pessoas que gostam de vestir com todo o esmero, porque sabem que as fivelas metallicas nunca se soltarão. Estas seguram as meias sempre em posição e nunca cahem.
Exija sempre as ligas que levam a marca "PARIS"
A. STEIN & COMPANY
Fabricantes-Chicago, E. U. A.
NÃO ACCEITE IMITAÇÕES
(1593)

Hydrato de Magnesio de Werneck

Anti-acido Alcalinisante Laxativo

Medicação de acção poderosa em todos os casos em que se faz mister combater a acidez.

INDICAÇÕES SOBERANAS — Hyper acidez, gastralgias, gastrites, dyspepsias acidas, diabetes, colicas intestinaes e hepaticas, prisão de ventre, etc.

Não tem dieta nem contra indicação alguma.

V. WERNECK & Cia.
5 e 7 - Rua dos Ourives
(2780)

Sementes do Algodão

Expurgadas pelo processo de ar quente na secção de expurgo annexa á Inspectoria Federal de Algodão.

Fornecemos aos srs. lavradores sementes perfeitamente expurgadas, pelo processo acima indicado, até hoje reconhecido COMO O UNICO REALMENTE EFFICAZ CONTRA A LAGARTA ROSADA E OUTRAS PRAGAS. Em saccos novos e com certificado de expurgo do Ministerio da Agricultura. VARIEDADES SELECCIONADAS.

CARIOBA por kilo 2$000; GOSIPIUNS RELLEGIOSUNS, 1$500. Russel BIG—BOLL, por kilo 2$; Herbaceu Paulista, $500.
As sementes são escolhidas e a germinação garantida de 80 por cento.

Pedidos e informações a CALAZANS & C.ª — S. Paulo — Rua Aurora n. 20. Tel. 4773, Cidade. (2945)

Casa no Cattete

Traspassa-se com todo o conforto moderno a excellente casa da rua Corrêa Dutra n. 145. Aluguel 650$. Só se aluga a familia. Póde-se ver das 2 ás 4 horas da tarde. (O 28766)

Accão entre amigos

A rifa de um chronometro Victoria de ouro, a extrair-se em 30 de setembro, fica transferida para 21 de outubro. — Rio, 26/9/922. (O 28770)

Empregado de confiança

Precisa-se um homem de meia edade sadio e activo para "fiel do armazem". Exige-se referencias de primeira ordem e fiança propria de oito contos de réis em dinheiro ou apolices. — Escrever ao "Fiel" nesta redacção. (O 28765)

COZINHEIRO

Precisa-se de um muito bom na rua do Rosario n. 154. (O 28694)

Avicultura Feliciano de Moraes

Gallinhas de raça as mais finas e puras do Brasil. A VERDADE dessa ASSERÇÃO será provada indo vel-as
RUA LINS DE VASCONCELLOS 153, Eng. Novo. (27766)

OZENA

(FETIDEZ NASAL)

Cura garantida e rapida, pelo DR. EURICO DE LEMOS "especialista de doenças de garganta, nariz, ouvidos e bocca". Professor livre da Faculdade de Medicina do Rio de Janeiro. Consultorio, rua da Assembléa n. 15, sobrado, das 12 ás 6 horas da tarde. (O 29584)

QUARTO

Independente, regular mobilia, casa de socego. Inf. 4104 B. M. Aluga-se barato. (O 29674)

VENDE-SE

Chaise-longues de esteirinha, a 90$ e cadeiras americanas com balanço e molas duplas, a 55$000, na rua Barbara de Alvarenga n. 14, (largo do Rocio). (O 29673)

Costumes e vestidos

EX-ALFAIATE DAS FAZENDAS PRETAS, VICENTE PERROTTA

Capas para theatro, de facle, a 300$, apromptam-se em 24 horas. Costumes para verão, de palha de seda, a 250$. Vestidos para theatros e passeio, executam-se pelo ultimo figurino. Rua da Quitanda, 33. Teleph. Central 3170. (O 28393)

Chauffeur

Precisa-se de um que tenha pratica de Ford.
Trata-se na rua do Carmo n. 47. (3519)

ACTOS FUNEBRES

Miguel dos Santos Guimarães

† A familia de MIGUEL DOS SANTOS agradece a todos que compareceram e acompanharam os restos mortaes de seu chefe e convida a assistir á missa de setimo dia que será rezada amanhã, sexta-feira, 29 do corrente, na capella de N. Senhora da Victoria da egreja de São Francisco de Paula, ás 10 horas. (O 29663)

Carolina Pinto

(CAROLA)

† João Ferreira Pinto, Gustavo Ferreira Pinto, Alice Cavalcante, João Cavalcante e filhos, Alcina de Freitas, esposo, filho, irmã, cunhado e sobrinhos summamente gratos a todos que levaram conforto e acompanharam os restos mortaes de sua esposa, mãe, irmã, cunhada e tia CAROLINA PINTO, de novo convidam para a missa de setimo dia que será rezada amanhã, sexta-feira, 29 do corrente, ás 10 ½ horas, na egreja do Carmo, (altar-mór), e desde já antecipadamente agradecem. (O 29643)

Carlos Alberto Mourão

† Napoleão Carlos Moura, senhora e filhos, Haydée, Maria, Raphael Mourão, Rubens e Irene Pacca, Abel Pires, Orminda Silva, penhorados agradecem ás pessoas de suas relações e amigos que acompanharam os restos mortaes de seu pae, avô e genro CARLOS ALBERTO MOURÃO e convidam de novo a assistir á missa de setimo dia, na egreja de S. Joaquim, á rua S. Christovão, amanhã, sexta-feira, 29 do corrente, ás 8 ½ horas. Desde já ficarão gratos. (O 29587)

Maria Alves Moreira Raposo

(6º MEZ)

† A familia Raposo communica aos seus parentes e amigos que mandam celebrar uma missa por sua alma, amanhã, sexta-feira, 29 do corrente, ás 9 ½ horas, na egreja do Bom Jesus do Calvario, á rua General Camara, esquina de Uruguayana. (O 28761)

Johann Harberts

† Viuva Madureira e filhos convidam seus parentes e amigos para a missa que mandam celebrar em suffragio da alma de seu saudoso pae JOHANN HARBERTS amanhã, sexta-feira, 29 do corrente, ás 9 ½ horas, na matriz de S. João Baptista da Lagôa. (O 29542)

Maria Izabel Drummond de Magalhães

† Arminda Drummond Costa Leal, Antonio Drummond da Rocha Junior e Maria José Drummond Borges convidam a todos os parentes e amigos para assistirem á missa que por alma de sua mãe, sogra e irmã MARIA IZABEL DRUMMOND DE MAGALHÃES mandam celebrar amanhã, sexta-feira, 29 do corrente, ás 9 ½ horas, na egreja de Nossa Senhora do Carmo. Desde já ficam penhorados. (O 29657)

Joaquim Moreira Mesquita

(INDUSTRIAL)

(30º DIA)

† Emilia Moreira Mesquita, filhos e demais parentes, agradecem a todas as pessoas que assistiram á missa de setimo dia e de novo as convidam para a de trigesimo dia que será rezada amanhã, sexta-feira, 29 do corrente, no altar-mór da egreja da Conceição e Boa Morte, ás 9 ½ horas, (rua do Rosario canto de Ourives). Desde já se confessam gratos a todos que comparecerem a este acto de caridade e religião. (O 28732)

José Maria Lopes Bastos

† Rachel Bastos e filha, Julieta Bastos Torres, seu esposo e filhos, viuva Maria Bastos de Souza e filhos, profundamente sentidos com o inesperado fallecimento do seu querido e extremoso pae, avô e sogro, convidam os seus parentes e amigos para assistirem a missa de setimo dia que mandam rezar hoje, quinta-feira, 28 do corrente, no altar-mór da Egreja da Candelaria, ás 9 ½ horas. (O. 28634)

Armando Barreto de Albuquerque Maranhão

† Pereira Carneiro & Comp. Limitada (Companhia Commercio e Navegação) commemorando o setimo dia do fallecimento de seu dedicado e saudoso auxiliar ARMANDO BARRETO DE ALBUQUERQUE MARANHÃO fazem celebrar missa em suffragio de sua alma, amanhã, sexta-feira, 29 do corrente, ás 9 horas da manhã, na egreja matriz do Carmo. Convidam para esse acto de fé e de amor á sua familia, demais parentes e amigos do pranteado extincto, bem como os seus proprios, e todos os que se dignarem comparecer antecipam agradecimentos. (3533)

Armando Barreto de Albuquerque Maranhão

† A viuva, filhos, mãe, sogra, irmãos, cunhados, sobrinhos e mais parentes de ARMANDO BARRETO DE ALBUQUERQUE MARANHÃO, agradecem extremamente penhorados a todos quantos os assistiram e confortaram nos amargos transes da enfermidade, trespasse do querido e saudoso extincto, bem assim aos que acompanharam seus despojos até á ultima morada. Fazendo suffragar a sua alma, mandam celebrar amanhã, sexta-feira, 29 do corrente, ás 9 horas da manhã, no altar-mór da matriz do Carmo, convidam as pessoas de suas relações e amigos para assistirem a essa cerimonia religiosa. (3533)

Alberto Joaquim Madruga

† A viuva, filhos, irmãos e tios do finado ALBERTO JOAQUIM MADRUGA convidam seus demais parentes e amigos para assistirem á missa que mandam celebrar pelo seu eterno descanso no trigesimo dia do seu passamento, ás 9 ½ horas, amanhã, sexta-feira, 29 do corrente, no altar-mór da egreja de Dom Salvador, sita á rua Bergue Ferreira (Bairro da Piedade), o que desde já agradecem. (O 29508)

Flavio Marques de Souza

† Maria Angelica de Sampaio Vianna e Souza, dr. Carlos Vianna Marques de Souza e senhora, José Carlos Werneck e senhora, Aldemar Werneck e senhora, Flavio, Carlos, Alice, Aldemar, Alvaro, Jorge, Alzira e Gloria, filha agradecem infinitamente penhorados áquelles que se dignaram acompanhar os restos mortaes de seu inesquecivel esposo, pae, sogro e avô e mandam celebrar uma missa pelo seu eterno repouso e, de novo, convidam as pessoas de suas relações e amigos para assistir a essa missa, que mandam celebrar hoje, quinta-feira, 28 do corrente, ás 9 ½ horas, no altar da sachristia de S. Francisco de Paula. (O 28590)

Marinha Dias Sta. Barbara

† Os afilhados e sobrinha mandam rezar hoje, quinta-feira, 28 do corrente, ás 9 ½ horas, na egreja do Espirito Santo do Maracanã, missa de setimo dia. Convidam as pessoas de sua amizade para assistir e desde já agradecem. (O 28560)

Julieta Alves da Cunha

† Mario Lourenço da Cunha, Henrique Lourenço da Cunha, Carlos Lourenço da Cunha, esposa e filhos convidam as pessoas de sua amizade e demais parentes a assistir á missa de trigesimo dia que pelo repouso eterno da alma de sua inesquecivel esposa, cunhada e tia JULIETA ALVES DA CUNHA, mandam rezar amanhã, sexta-feira, 29 do corrente, ás 9 horas, na egreja de Nossa Senhora do Rosario, antecipando desde já os seus agradecimentos. (O 29467)

Galiano Emilio das Neves Junior

(30º DIA)

† Vitalina Fontes das Neves (ausente), José Galiano das Neves, Josephina Galiano das Neves (ausente), Emilia das Neves Rangel e Vicente Rangel e filhos, José Antonio Marques Braga, sobrinhos e demais parentes convidam todas as pessoas de sua amizade para assistirem á missa de trigesimo dia do seu idolatrado esposo, pae, sogro, tio e parente GALIANO EMILIO DAS NEVES JUNIOR, que fazem rezar amanhã, sexta-feira, 29 do corrente, ás 8 ½ horas, na capella de Nossa Senhora das Victorias, egreja de S. Francisco de Paula. Desde já se confessam gratos. (O 29501)

Dr. João de Oliveira Santos

† Candida A. de Oliveira Santos, seus filhos, genros, noras, netos e demais parentes, gratos a todos que acompanharam ao cemiterio os restos mortaes do seu pranteado esposo, pae, sogro, avô e parente DR. JOÃO DE OLIVEIRA SANTOS, convidam os amigos para assistir á missa de setimo dia que mandam celebrar na egreja do Santissimo Sacramento, altar-mór, á Avenida Passos, amanhã, sexta-feira, 29 do corrente, ás 9 ½ horas. Antecipadamente agradecem a todos que comparecerem. (O 28742)

PARC ROYAL

LUTOS

Na remodelação que fizemos em nossa secção de Lutos, supprimimos o cargo de vendedor a domicilio, substituindo-o por uma organização mais pratica e beneficiosa para os interesses de nossos clientes.

Basta um simples chamado telephonico (Central-Serviço de Lutos) para que um encarregado especial, munido de todas as nossas informações, se ponha ao serviço da pessoa que nos honrar com o seu chamado, e seja a encommenda recebida e providenciada para a remessa de amostras, ou de figurinos para tomar medidas quando se trate de confecção sob medida. É esse o modo pelo qual tudo será feito com a maior brevidade e presteza.

Estamos apparelhados para o fornecimento de todos os artigos para luto ao mais modesto ou mais elegante, quer quanto a Tecidos, de Lã, Algodão ou Seda quer quanto a Chapéos, Ponches, Toucas, Véos, Luvas, Leques, Brincos, Collares, etc.

O nosso catalogo especial de Lutos, que temos em distribuição, dará uma idéa, embora limitada, sobre a variedade de nossos artigos e a modicidade dos nossos preços.

PARC ROYAL
A Maior e a Melhor Casa do Brasil
(3155)

Maleitas, Sezões, Impaludismo

Para a cura destas molestias o "CAFE' QUINADO BEIRÃO" opera milagres e sem recahidas.
Vende-se em todas as bôas pharmacias. (2234)

Dr. Justino da Silveira Franca

(1º ANNIVERSARIO)

† Leovigildo Franca, dr. Leopoldo Franca, dr. Luiz Franca e irmãos convidam seus parentes e amigos para assistirem á missa de anniversario que será celebrada por seu extremecido pae DR. JUSTINO DA SILVEIRA FRANCA, na egreja do Coração de Jesus, ás 8 horas da manhã, hoje, 28 do corrente. (O 28692)

José Maria Lopes Bastos

† A directoria do Gabinete Portuguez de Leitura faz celebrar missa por alma do seu socio e auxiliar JOSÉ MARIA LOPES BASTOS, hoje, ás 9 e meia horas, no altar do Santissimo da egreja da Candelaria, convidando para este acto religioso os socios e amigos do fallecido. (O 28740)

Francisco do Nascimento Angelino

† A viuva e filhos, presentes e ausentes, convidam os demais parentes e as pessoas de sua amizade para assistirem á missa de trigesimo dia do seu passamento amanhã, sexta-feira, 29 do corrente, ás 9 horas, na matriz do Sanatorio, em Cascadura, o que antecipadamente agradecem. (O 29583)

America Veneza de Faria Passos

† João Ferreira Passos, seus filhos, netos, genros, irmãos e sobrinhos convidam seus parentes e amigos para assistirem a missa de setimo dia amanhã, sexta-feira, 29 do corrente, ás 9 ½ horas, que mandam rezar na matriz do Realengo, por alma de sua chorada esposa AMERICA VENEZA DE FARIA PASSOS, confessando-se gratos a todos por este acto de religião e caridade. (O 29510)

R. Nelson Lopes

† Aracy Henley Lopes e filhas, Vicente Lopes e irmãos (ausentes), H. Felippe Henley e familia, Viuva Pessôa de Andrade, Coriolano de Castro e Francisco Aguiar e familia, viuva, filhas, sogros, cunhados e compadres do inditoso R. NELSON LOPES, profundamente agradecidos a todos que lhes trouxeram conforto e acompanharam seu querido morto, vêm convidal-os para assistir á missa que, pelo merecido repouso de sua alma, será celebrada amanhã, sexta-feira, 29 do corrente, no altar-mór da matriz de S. José, ás 9 ½ horas da manhã, antecipando-lhes a sua inesquecivel gratidão. (O 28672)

Frederico Carlos dos Santos

† Maria Amalia de Abreu Santos, Leleta Santos, Bussula Santos Torres, dr. Antonio Torres, Miguel Santos e senhora, Maria Thereza Motta Maia Santos, mãe, irmãos, cunhados, sobrinha, convidam aos parentes e amigos para assistirem á missa que mandam celebrar pelo eterno repouso de seu querido filho, irmão, cunhado e tio FREDERICO CARLOS DOS SANTOS, no sabbado, 30 do corrente, ás 10 horas da manhã, no altar-mór da egreja da Cruz dos Militares. Confessam-se gratos por esse piedoso acto de religião. (O 28714)

Armando Barreto de Albuquerque Maranhão

† A directoria da "Caixa Unidos", Associação Beneficente dos Empregados de Empresas Pereira Carneiro, profundamente compungida com o prematuro trespasse de seu saudoso e prezado companheiro ARMANDO BARRETO DE ALBUQUERQUE MARANHÃO (vice-presidente), faz celebrar missa de setimo dia, amanhã, sexta-feira, 29 do corrente, ás 9 horas, na egreja matriz do Carmo, cerimonia para a qual convida todos os associados, como os parentes e amigos do querido morto. (3534)

Armando Barreto de Albuquerque Maranhão

† Os empregados (de terra) da sociedade Pereira Carneiro & Cia. Limitada convidam os parentes e amigos do inesquecivel companheiro ARMANDO BARRETO DE ALBUQUERQUE MARANHÃO para assistirem á missa de setimo dia que mandam celebrar amanhã, sexta-feira, 29 do corrente, na egreja matriz do Carmo. Esperando merecer o comparecimento de seus amigos a esta piedosa homenagem á memoria do inesquecivel companheiro e amigo, desde já se confessam reconhecidos. (3532)

Armando Barreto de Albuquerque Maranhão

† Os empregados (do mar) da sociedade Pereira Carneiro & Cia. Limitada, prestando sentida homenagem á memoria do bom e dedicado amigo que sempre lhes foi ARMANDO BARRETO DE ALBUQUERQUE MARANHÃO (chefe do Trafego), mandam celebrar amanhã, sexta-feira, 29 do corrente, ás 9 horas da manhã, missa de setimo dia em suffragio da sua alma. Pedem o comparecimento de todos os companheiros, collegas e amigos, bem como os da sua familia, aos quaes antecipadamente hypothecam sincero reconhecimento. (3535)

AO TINTUREIRO PARISIENSE

Casa de 1ª ordem — Lava chimicamente e tinge com especialidade as flanellas, pellias de senhora, vestidos finos de senhora. Limpa e tinge, luvas de pellica, fazendas de plissé e tinge com perfeição para luto em 24 horas.
RUA DA ASSEMBLÉA 74
Telephone Central 4306
Filial: Avenida Salvador de Sá 48
Telephone Central 1337 (2625)

Guaraná

EM BASTÕES, EM PÓ E GRANULADO

Reduzido por compressão, o unico INTEGRAL e PURO! Plantas e remedios vegetaes indigenas: — CAFE' DE CEVADA, Chá S. Germano (Prisão de ventre) AFLUXINA (constipações) GUARANA' EM TINTURA (para Estomago, Cerebro e Nervos). — 23, RUA S. JOSE', 23 (963)

COMMERCIO

Rio, 28 de setembro de 1922.

NOTAS DO DIA

Hoje, ás 11 horas da manhã, deverá realizar-se a assembléa da Companhia de Seguros Cruzeiro do Sul; ás 2 horas da tarde, as das Companhias Seguros "A Mundial" e Nacional de Tabacos "Fabrica Pinna", e ás 3 horas da tarde, a da Sociedade Anonyma Garage Real.

Na Directoria Geral de Obras e Viação da Prefeitura termina hoje, ás 2 horas da tarde, o prazo para o fornecimento e assentamento de meios fios na travessa Hermengarda.

ASSEMBLÉAS

ANNUNCIADAS

Empresa Brasileira de Publicidade, dia 29, á 1 hora da tarde.
Cooperativa Militar do Brasil, dia 29, ás 4 ½ horas da tarde.
Companhia E. F. Colonização Porto do Souza Manhuassú, dia 29, á 1 hora da tarde.
Companhia Paulista Commercial e Internacional, dia 30.
Companhia Nacional Mineração de Carvão Barro Branco, dia 30, ás 2 horas da tarde.
Caixa Geral das Familias, dia 30, á 1 hora da tarde.
Companhia de Seguros Confiança, dia 30, á 1 ½ hora da tarde.
Empresa Ceramica Santa Cruz, dia 30, ás 3 horas da tarde.
Sociedade Anonyma Casa Colombo, dia 30, ás 2 horas da tarde.
Sociedade Anonyma Usina Nacional de Industrias Chimicas, dia 30, ás 6 horas da tarde.

CONCORRENCIAS

ANNUNCIADA

Inspectoria Federal de Portos, Rios e Canaes, para o arrendamento do Cáes do Porto do Rio de Janeiro, dia 30, ao meio-dia.

Outubro:

Repartição de Aguas e Obras Publicas, para a construcção de um reservatorio de concreto armado e mais obras necessarias ao abastecimento de agua ás ilhas do Boqueirão e Rijo, dia 2, á 1 hora da tarde.
Superintendencia de Navegação, para o fornecimento de um escaler ou baleeira de quatro remos, dia 30.

PAGAMENTOS

ANNUNCIADOS

Hoje — Companhia de Acidos, dividendo de 25$000.

Outubro:

Companhia de Fiação e Tecidos Confiança Industrial, juros.

VENDAS JUDICIAES

Dia 29 — 330 apolices Municipaes de Nictheroy, 2ª serie, portador, 250 ditas nominativas, 200 acções do Banco da Lavoura e do Commercio do Brasil, 100 ditas do Banco Commercial do Rio de Janeiro, 100 ditas do Banco do Commercio e 200 ditas da Companhia Tecidos Corcovado.

REUNIÃO DE CREDORES

Fallencia de Manoel Ribeiro dos Santos, dia 29, ás 2 horas da tarde.
Fallencia de J. dos Santos & C., dia 29, á 1 hora da tarde.
Fallencia de Fernando Mentres Filho, dia 30, ás 2 horas da tarde.

Outubro:

Fallencia de Nasser B. Safadi, dia 2, á 1 hora da tarde.
Fallencia de B. Albuquerque & C., dia 9, ás 2 horas da tarde.

TRANSFERENCIAS

SUSPENSAS

Sociedade Anonyma Garage Real, do dia 20 a 28.
Companhia Seguros Confiança, até o dia 30.

CAMBIO

Hontem, no inicio dos trabalhos, encontrámos esse mercado em condições frouxas, com o Banco do Brasil sacando de 6 1/2 a 7 d. e os outros de 6 7/16 a 6 1/2 d.

O papel particular era cotado a 6 17/32 e 6 19/32 d.

Os negocios conhecidos foram de pouca monta, fechando o mercado em posição frouxa, com o Banco do Brasil fornecendo cambiaes de 6 7/16 a 7 d. e os estrangeiros a 6 7/16 d.

As letras de cobertura achavam collocação a 6 1/2 e 6 17/32 d.

TABELLA DOS BANCOS

	A 90 DIV.	
Londres	6 7/16 a	7 1/8
	(37$281)—(33$684)	
Paris	$635 a	$648
Nova York	8$383 a	8$440
	A VISTA	
Londres	6 13/32 a	6 15/32
	(37$163)—(37$101)	
Paris	$640 a	$652
Nova York	8$400 a	8$500
Canadá	—	8$500
Portugal	$375 a	$465
Italia	$361 a	$370
Belgica	$609 a	$615
Hamburgo	$006 a	$008
Austria (por 1.000 corôas)	—	$250
Montevidéo	6$400 a	6$700
Hespanha	1$280 a	1$310
Tcheco-slovaquia (corôa)	$270 a	$277
Rumania (lei)	$060 a	$066
Hollanda (florim)	3$280 a	3$345
Japão (yen)	4$100 a	4$155
Syria	—	$646
Buenos Aires (peso ouro)	6$800 a	6$900
Buenos Aires (peso papel)	3$000 a	3$045
Suecia	2$250 a	2$285
Noruega	1$430 a	1$465
Dinamarca	1$770	—
Suissa	1$570 a	1$600
Vales ouro, por 1$	—	4$453
Chile (peso)	—	1$280
Vales, café	$640 a	$650

CABO

Londres	6 3/8 a	6 27/32
Nova York	8$490 a	8$550
Canadá	—	8$540
Portugal	—	—
Hespanha	—	1$300
Japão (yen)	—	4$130
Hollanda (florim)	—	3$310
Noruega	—	1$450
Dinamarca	—	1$780
Suissa	—	—
Paris	$646 a	$653
Hamburgo	—	$006 1/4
Buenos Aires (peso ouro)	—	—
Buenos Aires (peso papel)	—	3$020
Suecia	—	2$260
Belgica	$612 a	$615
Italia	$366 e	$367
Montevidéo	—	—

CURSO OFFICIAL DO CAMBIO

Sobre Londres	6 41/64	6 37/64
" Paris	$639	$645
" Montevidéo	—	—
" Nova York	—	8$475
" Hespanha	—	1$295
" Italia	—	$365
" Portugal (escudos)	—	$393
" Palestina, por libra	—	—

Syria, por lb.	—	—
Rumania	—	$060
Bucarest	—	—
China, por lb.	—	—
Austria (corôa)	—	—
Suissa	—	1$583
Hamburgo	—	$006 5/8
Japão (yen)	—	—
Buenos Aires (peso ouro)	—	—
Buenos Aires (peso papel)	—	3$020
Hollanda (florim)	—	3$290
Canadá	—	8$500
Belgica	—	$612
Suecia	—	—
Tchecoslovaquia (corôa)	—	$275
Dinamarca	—	—
Noruega	—	—
Extremas:		
Caixa matriz	6 7/16 a	7 d.
Bancario	6 15/32	—
Moedas:		
Soberanos	—	39$800
Libras (papel)	—	—
Dollars (papel)	—	—
Francos	—	—
Francos (papel)	—	$650
P. argentino (papel)	—	—
Peso uruguayo (ouro)	—	—
Ouro nacional (moeda de 20$)	—	—
Liras (papel)	—	$375
Pesetas (papel)	—	—
Marcos (papel)	—	—
Corôas austriacas (papel)	—	—
Franco belga (papel)	—	—
Escudos (papel)	—	$480

MOVIMENTO DO CAFE'

SANTOS

Dia 26:

	Saccas
Entradas	28.485
Desde 1º	532.947
Média	20.497
Desde 1º de julho	1.684.211
Média	19.138
Saidas	13707
Desde 1º	586.743
Existencia	2.522.337

Preço: typo 4: 22$300
Posição do mercado: firme.
Vendas: 69.000 saccas.

RIO

Pauta, 1$650

Entradas em 26:

	Saccas	
E. F. Leopoldina	10.447	
Maritima	25	
Alfredo Maia	180	
Barra dentro	—	
Cabotagem	7	
Total	10.659	
Desde 1º		245.847
Média		9.455
Desde 1º de julho		825.025
Média		9.375
Embarques em 26:		
Estados Unidos	—	
Europa	11.232	
Cabotagem	330	
Rio da Prata	125	
Cabo	1.250	
Total	12.937	
Desde 1º		246.554
Desde 1º de julho		793.805
Existencia em 27		1.760.716

Hontem esse mercado abriu sustentado, com regular numero de lotes na tabua e boa procura. Nas primeiras horas foram apuradas vendas de 5.633 saccas, na base de 24$500 a arroba, pelo typo 7.

A' tarde foram registrados negocios de mais 4.669 saccas, ao mesmo preço da manhã, fechando o mercado em posição inalterada.

A Bolsa de Nova York abriu com 1 a 4 pontos de baixa e a intermediaria com 2 a 3, tambem de baixa.

Passaram por Jundiahy 28.000 saccas.

COTAÇÕES

Typo 3	27$300
Typo 4	26$600
Typo 5	25$900
Typo 6	25$200
Typo 7	24$500
Typo 8	23$700
Typo 9	22$500

Rocha Faria & C.ª

Commissarios de café
Codigos: Borges, Ribeiro, etc.
End. tel.: ROCHAFARIA
MATRIZ — RIO
Rua Th. Ottoni 113 — 1º
Arm.: Camerino, 66
Caixa postal 710
Telephones: Norte, 2.254-3.035.
Adeantam sobre conhecimentos, sendo a commissão apenas d. 700 réis por sacco.

FILIAL — Santos
Rua Santo Antonio, 62

Preços por 15 kilos, no Rio:

Typo 2	28$600 a 29$200
" 3	27$900 a 28$500
" 4	27$100 a 27$700
" 5	26$300 a 26$900
" 6	25$700 a 26$200
" 7	24$500 a 25$000
" 8	23$900 a 24$300
" 9	23$400 a 23$700

Informações: mercado CALMO.
Das consignações para Santos os conhecimentos e a correspondencia devem ser endereçados á Matriz. (2048)

MOVIMENTO DO CAFE' A TERMO

BOLSAS

	1ª	2ª
Setembro	—	24$000
Outubro	23$800	23$850
Novembro	23$800	23$800
Dezembro	23$800	23$800
Janeiro	23$800	23$800
Fevereiro	23$750	23$800
Março	23$800	23$800

Vendas: 1ª bolsa, 22.000 saccas, e 2ª bolsa, 1.000 ditas.
Total das vendas: 23.000 saccas.
Posição do mercado: 1ª bolsa, indeciso, e 2ª bolsa, paralysado.

ULTIMAS OFFERTAS

	C.	V.
Setembro	24$250	24$000
Outubro	24$050	23$850
Novembro	24$000	23$800
Dezembro	23$950	23$850
Janeiro	23$950	23$800
Fevereiro	24$000	23$800
Março	23$950	23$800

BANHA

De Porto Alegre	Por kilo
Lata de 2 kilos	1$900 a 2$000
Lata de 1 kilo	1$950 a 2$000
Laguna (lata de 20 kilos)	1$800 a 1$900
Itajahy (lata de 2 kilos)	2$000 a 2$100
Lata de 10 kilos	2$000 a 2$100
Lata de 20 kilos	1$950 a 2$000
Mineira e Paulista (lata de 20 kilos)	1$850 a 1$880

BATATAS

	Por kilo
Rio Grande	$400 a $440
Mineira	$480 a $540
Paulista	$480 a $540

ASSUCAR

O mercado do assucar funccionou hontem com um movimento activo de negocios, tendo os preços permanecido em posição de firmeza, mas inalterados. Foram regulares e as saidas e o mercado ficou bem collocado.

MOVIMENTO DO MERCADO

	Saccos
Stock anterior	163.331
Entradas:	
De Campos	3.814
De Sergipe	—
Da Bahia	—
De Maceió	—
Do E. Santo	—
De Mossoró	—
De Pernambuco	—
De Minas	—
Da Parahyba	—
Total	3.814
Desde 1º	103.549
Saidas	3.399
Desde 1º	118.936
Stock hontem á tarde	163.746

COTAÇÕES

	Por kilo
Branco, crystal	$560 a $600
Mascavo	$290 a $340
Idem, 3ª sorte	$300 a $530
Branco, usina	Não ha
Demerara	Nominal
2º jacto	$440 a $460
Mascavinho	$360 a $400

BARBOSA, ALBUQUERQUE & COMP.

SECÇÃO DE CAFE'

Dispondo de ARMAZENS GERAES. Cobramos: primeiro mez, ARMAZENAGEM E TODAS AS DEMAIS DESPESAS, INCLUSIVE SEGURO E DEVOLUÇÃO DE SACCARIA .... 800 réis
Do segundo mez em deante:
ARMAZENAGEM .... 150 réis
SEGURO .... 50 réis
ADEANTAMOS SOBRE OS CONHECIMENTOS
Collocamos cafés a chegar mediante as amostras
CORRETAGEM, 300 réis por sacco
Caixa n. 622 — Rua do Rosario, 101.
ARMAZENS E MACHINAS PARA REBENEFICIAR: Rua da Saude, 160 e 162

—:— Cotações por 15 kilos —:—

Typos	Sul e oeste de Minas Americano	Côr	Outras Procedencias Americano	Côr
2	33$193—33$720		29$108—29$618	
3	32$170—32$692		27$984—28$597	
4	30$646—31$146		27$065—27$576	
5	29$108—30$129		26$356—26$963	
6	28$086—28$597		25$635—26$044	
7	26$044—26$554		24$930—25$329	
8	25$023—25$533		24$103—24$512	
9	24$000—24$512		22$878—23$286	

Mercado FIRME. — *Sabino de Robertis*, encarregado.

MOVIMENTO DO ASSUCAR A TERMO

BOLSAS

	1ª	2ª
Setembro	34$600	34$800
Outubro	34$500	35$000
Novembro	34$500	35$000
Dezembro	34$500	35$200
Janeiro	34$500	35$200
Fevereiro	34$500	35$200
Março	34$700	35$200

Vendas: 1ª bolsa, 7.000 saccos, e 2ª bolsa, 6.000 ditos.
Total das vendas: 13.000 saccos.
Posição do mercado: 1ª bolsa, estavel, e 2ª bolsa, firme.

Pinto, Lopes & C.

Escriptorio, r. General Camara, 43 — Rio. *Armazem: r. Coronel Pedro Alves 48*
EXPORTADORES E COMMISSARIOS DE CAFE' (604)

FARINHA DE TRIGO

Cotações	*Por 44 kilos*
1ª qualidade	31$500 a 31$700
2ª qualidade	30$000 a 30$200
3ª qualidade	29$000 a 29$200

MANTEIGA

	Por kilo
Mineira, especial	6$000 a 6$200
Dita superior	5$800 a 6$000
Dita regular	4$800 a 5$200

ALGODÃO

O mercado do algodão funccionou hontem firme e com um movimento regular de negocios, mas sem alteração de preços, não se verificando novas entradas e sendo activas as entregas. Os preços ficaram com tendencias para a alta.

EXTRAVIO DE APOLICES

Faz-se publico que, tendo sido extraviadas as apolices municipaes do emprestimo libras vinte, ao portador, de ns. 165.105 a 165.115 e 187.910, já foram tomadas providencias legaes para impedir a venda destes titulos. Gratifica-se a quem restituil-os á rua da Quitanda n. 104. (O 28505)

MAMONA

Em caroço, kilo	$450
De mamona	1$600
De algodão	1$830
De coco	4$000

ESTEVES, REZENDE & Cia.

Commissões — Consignações — Conta Propria
Adeantam 70 °/° sobre conhecimentos
Commissão: $700 por sacco
Escriptorio: Candelaria, 78 (sob.)
TELEPHONE — NORTE 6024
Armazem — rua da Gambôa, 133-135
TELEPHONE: NORTE 3796
Endereço telegraphico: "GRACIANO"
CODIGO — "Ribeiro"
Cotações por 15 kilos:

Typo 2	28$600 a 29$000
" 3	27$900 a 28$500
" 4	27$100 a 27$700
" 5	26$300 a 26$900
" 6	25$700 a 26$200
" 7	24$500 a 25$000
" 8	23$900 a 24$300
" 9	23$400 a 23$700

Mercado: FIRME. (2039)

MOVIMENTO DO MERCADO

	Fardos
Stock anterior	7.437
Entradas:	
De Penedo	—
Do Ceará	—
De Pernambuco	—
Do Maranhão	—
Da Parahyba	—
De Natal	—
Total	—
Desde 1º	3.872
Saidas	178
Desde 1º	5.245
Stock hontem á tarde	7.245

COTAÇÕES

Sertões	40$000 a 41$000
Primeiras sortes	39$000 a 40$000
Paulista	Nominal
Mediano	37$000 a 38$000

FUBAS

De milho	*Por kilo*
Grosso, commum	14$500 a 16$000
Fino	17$500 a 18$000
Mimoso	— 24$000
De arroz	34$000 a 38$000

TOUCINHO

Commum	1$350 a 1$450
De fumeiro	2$100 a 2$300

XARQUE

Do Rio da Prata	*Por kilo*
Patos e mantas	1$200 a 1$500
Mantas	1$200 a 1$700
Do Rio Grande do Sul:	
Patos e mantas	1$100 a 1$340
Mantas	1$100 a 1$340
De Minas:	
Patos e mantas	1$000 a 1$400
De Matto Grosso	
Patos e mantas	1$000 a 1$300

ARROZ

	Por 60 kilos
Brilhado, de 1ª	50$000 a 52$000
Idem, de 2ª	44$000 a 45$000
Especial	42$000 a 45$000
Superior	40$000 a 41$000
Bom	35$000 a 38$000
Regular	32$000 a 33$000
Rajado do norte	— 34$000
Meio arroz	24$000 a 26$000
Sanga	18$000 a 20$000

FEIJÃO

	Por 60 kilos
Especial	29$000 a 30$000
Idem, regular	25$000 a 26$000
Fradinho	24$000 a 28$000
Mulatinho especial	20$000 a 22$000
Amendoim	42$000 a 44$000
De côres, de Porto Alegre	34$000 a 38$000
Manteiga	54$000 a 58$000
Enxofre, 66 kilos	44$000 a 46$000
Branco	48$000 a 50$000

BOLSA

Funccionou o mercado de titulos, hontem, sem maior movimento de negocios, tendo sido escassos os papeis em actividade. As apolices geraes permaneceram mal collocadas e ficaram sem firmeza. As municipaes, porém, regularam em boas condições, tendo no entanto, pouco negociadas. Proseguiram na alta as populares, do E. do Rio, cotando-se a 98$500 e 99$000. Os demais papeis regularam sem interesse.

VENDAS

Apolices

Uniformisadas, de 200$, 1, 5, a.	790$000
Ditas de 500$, 3, a.	790$000
Ditas de 1:000$, 5, 5, a	810$000
Ditas idem, 2, 6, 15, 17, a	812$000
Ditas idem, 8, 10, a.	813$000
Ditas idem, 5, a.	814$000
Diversas Emissões, de réis 500$, nom., 1, a.	830$000
Ditas de 1:000$, 4, 4, 8, 10, 10, 20, 26, 24, 29, a.	768$000
Ditas de 1917, port., 3, a	735$000
Ditas de 1920, port., 30, 60, 60, a.	735$000
Ditas de 1921, port., 8, 15, 20, 92, a.	735$000
Obrigações do Thesouro, 25:000$, a.	965$000
Ditas idem, 20:000$, a.	970$000
Municipaes de 1906, port., 12, a.	180$000
Ditas de 1914, port., 25, a	174$000
Ditas de 1920, port., 20, a	161$000
Ditas decreto 1.535, port., 50, a.	181$000
Ditas de Nictheroy, 1ª serie, 20, a.	72$000
E. do Rio (Popular), 3, a	98$500
Ditas idem, 20, 100, a.	99$000
Bancos:	
Func. Publicos, 10, a.	50$000
Idem, 100, a.	51$000
Companhias:	
Tecidos Magéense, 165, a	65$000
Docas de Santos, nom., 5, a.	440$000
Debentures:	
Mercado Municipal, 60, a	210$000

TELHAS Typo marselhes marca registrada

"LUDOLF & LUDOLF" — FABRICAÇÃO DA
Companhia Materiaes de Construcção

Vendem-se em todos os negociantes de madeiras e outros materiaes
Preço no deposito á RUA SENADOR EUZEBIO N. 524, 380$000 o milheiro. (2896)

EXPEDIENTE DA ALFANDEGA

Esta repartição arrecadou, hontem, a importancia de 532:496$193 de renda, sendo 270:551$332 em ouro e em papel 261:944$861.

De 1 a 27 do corrente, foram arrecadados 5.940:804$726.

Em egual periodo do anno passado, foram arrecadados 9.927:031$604, sendo a differença, para menos, no corrente exercicio, de 3.986:226$878.

—:— Foi encaminhado ao ministro da Fazenda um recurso interposto por Janowitzer, Whlé & C., da decisão da Inspectoria, sujeitando ao pagamento de direitos na razão de 50 °/° ad-valorem, as mercadorias que despacharam como sendo da taxa de 300 réis por kilo.

—:— Acompanhado de cópia da ordem n. 980, de 22 do corrente, da Directoria da Receita, para que seja dado cumprimento ao que a mesma determina, foi remettido ao administrador da Mesa de Rendas de Macahé o processo relativo a um recurso interposto por Ezequiel de Araujo Pereira, escrivão de Paz do 5º districto daquella cidade, da decisão daquella autoridade, multando-o em 200$000, por infracção do artigo 23 do decreto 12.437, de abril de 1917.

—:— Attendendo ao que requereu o 3º delegado auxiliar da policia, o inspector remetteu-lhe, hontem, uma cópia authentica do termo de exame de vistoria, procedido em uma caixa de marca Z. F., descarregada do vapor "Monticello", entrado de Hamburgo em junho ultimo, para o armazem 9 do Cáes do Porto.

—:— Na guarda-moria, haverá, amanhã, ao meio-dia, leilão de mercadorias apprehendidas como contrabando.

—:— Movimento do Cáes do Porto: embarcações atracadas aos armazens em 27 do corrente:

Hiate nacional "Mercedes" e chatas nacionaes diversas, armazem 1; vapor inglez "Whitegate" e chatas diversas c/c do "Niemburg", armazem 2; vapor inglez "Madras City", armazem 3; vapor inglez "Blythmoor", armazem 4; vapor allemão "Mindem", armazem 5; vapor hespanhol "Altobizkar Mendi", armazem 6; hiate nacional "Centenario" e chatas diversas c/c do "Mendoza" e do "Guetaria", armazem 7; vapor nacional "Cabedello", armazem 8; vapor portuguez "Lourenço Marques", armazem 9; hiate nacional "Leão do Norte", pateo 10; vapor nacional "Etha" e chatas diversas c/c do "Ansaldo V", armazem 10; vapor inglez "Arianza", armazem 11; chatas diversas c/c do "Avon", armazem 15; chatas diversas c/c do "Sheridan" e do "Vandyck", armazem 16; chatas diversas c/c do "Gustaff Adolff" e do "Amiral Fourichon", armazem 17; vapor hollandez "Gelria", armazem 18 e vapor portuguez "Porto", praça Mauá.

MARITIMAS

VAPORES ESPERADOS

Rio da Prata, "Crefeld"	28
Portos do norte, "Ceará"	28
Santos, "Curvello"	28
Rio da Prata "Hammerhus"	28
Portos do Norte, "Rio de Janeiro"	29
Rio da Prata, "Bruyere"	29
Rio da Prata, "Francesca"	29
Rio da Prata, "Coltano"	29
Rio da Prata, "Vauban"	29
Portos do sul, "Campinas"	29
Santos, "West Notus"	30
Outubro:	
Genova e escs., "Cesare Battisti"	1
Nova York, "Southern Cross"	1
Genova, "Principe di Udine"	1
Amsterdam e escs., "Zeelandia"	1
Rio da Prata, "Cap Polonio"	1
Finlandia, "Brasil"	1
Rio da Prata, "Belle-Isle"	2
Rio da Prata, "Regina d'Italia"	2
Bordeaux e escs., "Eubée"	3
Rio da Prata, "Pincio"	3
Hamburgo e escs., "Cap Norte"	3
Genova, "Palermo"	4
Rio da Prata, "Western World"	4
Rio da Prata, "Demerara"	4
Genova, "Duca d'Aosta"	5
Nova York, "Vestris"	5
Genova e escs., "Plata"	8
Portos do norte, "Rio Amazonas"	9
Rio da Prata, "Ré Vittorio"	9

VAPORES A SAIR

Rio da Prata, "Altobizkar Mendi"	28
Rio da Prata e escs., "Amazonas"	28
Porto Alegre e escs., "Itajubá"	28
Imbituba, "Itacolomy"	28
Bremen e escs., "Crefeld"	28
Pelotas e escs., "Itaperuna"	28
Liverpool, "Bruyere"	28
Rio da Prata e escs., "Teutonia"	28
Trieste e escs., "Francesca"	29
Nova York e escs., "Vauban"	29
Mossoró e escs., "Goyaz"	29
Hamburgo e escs., "Aigoras"	29
Genova e escs., "Coltano"	29
Victoria e S. Matheus, "Cabo Frio"	30
Lisboa, "Porto"	30
Hamburgo e escs., "Curvello"	30
Aracaju e escs., "Itapacy"	30
Porto Alegre e escs., "Campeiro"	30
Pará e escs., "Minas Geraes"	30
Tutoya e escs., "Piauhy"	30
Mossoró e escs., "Itaquatiá"	30
Outubro:	
Rio da Prata e escs., "Southern Cross"	1
Santos e Rio da Prata, "Cesare Battisti"	1
Santos, "Rio de Janeiro"	1
Rio da Prata e escs., "Principe di Udine"	1
Santos e Rio da Prata, "Cesare Battisti"	2
Porto Alegre e escs., "Itatinga"	2
Manáos e escs., "Manáos"	2
Macáo e escs., "Itapoan"	2
Ponta d'Areia e escs., "Sumaré"	2
Rio da Prata e escs., "Zeelandia"	2
Hamburgo e escs., "Cap Polonio"	2
Recife e escs., "Taquary"	3
Amsterdam, "Rynland"	3
Cabedello e escs., "Campinas"	3
Hamburgo e escs., "Belle-Isle"	3
Genova e escs., "Regina d'Italia"	3
Rio da Prata e escs., "Eubée"	4
Genova e escs., "Pincio"	4
Nova York e escs., "Western World"	4
Rio da Prata e escs., "Palermo"	4
Bahia e escs., "Oyapock"	4
Rio da Prata e escs., "Cap Norte"	4
Hamburgo e escs., "Amstelland"	5
Pará e escs., "Bahia"	5
Santos e Rio Grande, "Ceará"	5
Hamburgo e escs., "Marangape"	6
Liverpool e escs., "Demerara"	6
Laguna e escs., "Laguna"	6
Hamburgo e escs., "Marangape"	7
Rio da Prata e escs., "Plata"	8
Rio da Prata e escs., "Vestris"	8
Hamburgo e escs., "Arinda Mendi"	9
Genova e escs., "Ré Vittorio"	9
Rio da Prata e escs., "Almanzora"	9

ESCRIPTORIO

Bom no centro commercial, na rua Borja Castro n. 13 (entre a rua do Ouvidor e a Praça 15 de Novembro), aluga-se o 1º andar que póde ser dividido em diversos escriptorios. Trata-se na rua Evaristo da Veiga n. 130. CASA OPEL. (O. 27683)

2º ANDAR

espaçoso e claro, aluga-se no largo da Carioca. Trata-se na Avenida Rio Branco n. 175, loja. (O 27655)

CASA MOBILADA

JACARE'PAGUA'

Aluga-se uma grande, seis quartos, duas salas e demais dependencias, logar muito saudavel, meia hora do ponto de bondes. Fazenda Rio Grande, bonde Taquára, em Cascadura. Estrada de rodagem, km. 5 1|2. Procurar o sr. João. (O 28539)

TRIANOSPOL

Maravilhoso fertilizante dos nervos e musculos. Tonico do estomago e intestinos. A' venda na drogaria Rodrigues, rua Gonçalves Dias 40. (O 26650)

Sitio em Jacarépaguá

Compra-se um com ou sem bemfeitorias ou compram-se as bemfeitorias somente. Cartas para H. A. S., Rua José Maria 75, estação da Penha. (O 29175)

PENSÃO MILTON

This is really one of the best in Rio. Good food, congenial society, handsomely — furnished rooms. Just the right distance from the centre and in first class neighbourhood. Those who make the mistake of leaving always want to come back. — Marquez de Abrantes 26, B. M. 2780. (O 29281)

JACARÉPAGUA'

Vendem-se bemfeitorias de um sitio bem localisado. Negocio urgente. Cartas para sr. J. B. Rua Bento Lisboa n. 63. (O 28249)

Pinturas de cabellos

Mme. Oliveira, tinge cabellos só a henna. Seu preparado, completamente inoffensivo, de exclusiva base de Henné, não suja roupas nem impede de lavar a cabeça; faz preto, castanhos e louros, acajú. Rua Moncorvo Filho n. 3, sobrado (antiga rua do Areal), defronte do Senado. Telephone Norte n. 6314. (O 24.212)

Os cofres Nascimento

São imitados mas não egualados. Procurae-os na rua General Camara 223. Telephone Norte 3934. (O 23886)

VETERINARIO

O dr. César d'Albrieux, de volta da sua viagem á Europa, novamente attende a chamados e dá consultas das 8 ás 10 horas, na pharmacia Paris, rua do Passeio 56. Telephone Central 2185. (O 28777)

Lustradores e engommadores

Precisa-se, para collarinhos e camisas, pagando-se muito bem, na fabrica á rua Haddock Lobo n. 408. (O 28838)

Engommadeiras

Precisa-se, para camisas, na fabrica á rua Haddock Lobo n. 408, pagando-se bem. (O 28838)

WAGONETES

De bitola de 0,60, novos, reforçados, proprios para macadam, simples e com chassi duplo, vendem-se na Fundição S. Pedro, rua Marechal Floriano n. 197. (O 26.667)

MOTOR A VAPOR

Vende-se um, de 55 H. P., inglez, typo moderno, na Fundição S. Pedro, rua Marechal Floriano n. 197. (O 26.667)

SEDAS

Na CASA CHARTUNI, na rua da Alfandega n. 232, vende-se seda lavavel japoneza a 9$800; crepe da China, 18$500; setim Liberty, 19$; charmeuse franceza, 36$; meias de seda fortes para homens e senhoras desde 5$000 e muitos outros artigos por preços reduzidos. (O 29555)

Fossas Sanitarias

Approvadas pelas autoridades sanitarias, vende-se a 200$, praia do Caju' n. 68. Telephone Villa 199. (O 29766)

Pensão Beira Mar

Dispõe de bons e arejados aposentos para familias, em frente aos banhos de mar. Praia do Russell n. 84. Telephone Beira Mar n. 217. (O 27974)

IDEAL HOTEL

PARA FAMILIAS E CAVALHEIROS

com todo conforto e asseio e ordem. Preços por pensão, 5$ e 6$000 para a illustre freguezia á rua Barão do Salgado Felix n. 129. Telephone N. 3658. (O 29.282)

HEMORRHOIDAS

Cura radical sem dor E SEM OPERAÇÃO. Dr. Raul Pitanga Santos. Rua do Passeio 56, sob., de 1 ás 4. (O 28?)

TYPOGRAPHIA

Vende-se uma boa machina de imprimir formato B. B., dois cylindros, marca Lauzet. Rua General Camara n. 261, loja. (O 24679)

Anel de brilhante

Perdeu-se um argolão de platina com um brilhante, gratifica-se com o valor levando-o á rua do Rezende n. 4. (O 28309)

Grande armazem

Aluga-se um, acabado de construir, á rua Villela n. 3, esquina da rua Major Fonseca, proprio para qualquer negocio. (O 27738)

SENHORAS !...

HYGIENE?

Usae os Pessarios Hygienicos do dr. Bergmann, formula allemã, approvado pela Saude Publica. Informações á rua da Alfandega n. 180. Telephone Norte 3912. (O 28495)

SOBRADO

Alugam-se dois andares com quartos, para escriptorio e familia. Avenida Rio Branco 175, loja. (O 28280)

Commodos independentes

Casal de trato procura dois, com serventia ou mesmo porão habitavel e confortavel. Prefere-se os bairros Engenho Velho, Cattete ou Tijuca. Cartas nesta administração. (O 28340)

PAINA DE SEDA

Kilo 3$500. Bazar Hermínio. Praia Bandeira n. 115. Telephone Villa 284. — M. C. Brandão. (O 21.242)

EMPREGADO

para escriptorio, precisa-se de um que saiba ler, escrever e fazer contas. Rua S. Pedro 48, 2º andar, sala 3. (O 28251)

VIAS URINARIAS

Tratamento pelos mais modernos processos. (O 27186)

TUBERCULOSE

Tratamento especial pelo dr. Leite. Rua Uruguayana 91, sobrado. (O 29391)

Casa Zézé

132 - Rua Uruguayana - 132
Proximo á Buenos Aires
Phone N. 3268

26$000

Modelação preferida pela *élite*. Em pellica preta envernizada e bufalo branco, salto Luiz XV de ns. 31 a 39. Pelo Correio mais 2$000 por par.

Pedidos a *A. L. BRANDÃO*. (3528)

CÃO DE LUXO

Vende-se um com tres mezes. Preço 300$000. Boulevard 28 de Setembro n. 196, loja. (O 29326)

BANHOS DE MAR

Aluga-se uma boa casa com sete quartos, tres salas e todos os requisitos da hygiene, em excellente praia de banhos, em Nictheroy. Informações telephone V. 5428, das 14 ás 16 horas. (O 27831)

ESPIRITA SOMNAMBULO

Consultas sobre qualquer sentido — Cartas ao Prof. Pedro Leitão, Cidade de Ubá — Minas. (O. 26865)

CONTRATO

Traspassa-se um contrato de uma loja e sobrado, no centro da cidade, prazo de quatro annos. Aluguel 400$000 por mez. Tratar á rua Sete de Maio n. 42, de 1 ás 3 horas. (O 29334)

CASA

Aluga-se uma grande, á rua Aqueduto n. 263. Para ver de 8 ás 17 horas. Trata-se no n. 661, até as 11 horas. (O 29192)

OURO

Compra-se de 3$300 a 5$000. Prata, platina, joias, etc. Rua Uruguayana n. 93, loja. (O 22967)

Casa em Nictheroy

Precisa-se para familia estrangeira, com pequeno jardim. Bairros S. Domingos ou Icarahy. Respostas com aluguel para Caixa postal n. 5097, Rio de Janeiro. (O 29324)

CAMISAS

Procura-se vendedor para varejo, conhecedor do artigo, de preferencia brasileiro, logar de futuro. Escrever dando indicações sobre ordenado desejado, casas onde trabalhou e outras referencias para S. J. neste jornal. (O 26239)

BOA CASA

Aluga-se em Conde de Bomfim excellente casa mobilada, com moveis novos e modernos, louças, crystaes, metaes, pianos, etc. Trata-se á rua do Rosario n. 37. (O 27823)

Economia do gaz

Na OFFICINA AMERICA BRASIL, concertam-se fogões a gaz e põe-se em estado novo, por preço baratissimo. Chamados pelo telephone Villa 2450. Rua Miguel de Frias n. 72. — S. Christovão. (O 29.322)

PIANO ALLEMÃO

Vende-se um, formato alto, cordas cruzadas, não tem bicho. Peça forte, vendido por familia que se retira para a Europa. Rua Barão de Mesquita 432. (O 29337)

Chefe machinista allemão

Com longa pratica em montagens e escriptorio technico, mechanico, caldeireiro, procura emprego, indo para o interior. B. B. deste jornal. (O 29311)

Trabalhadores

Precisam-se para Estrada de Ferro, no interior do Estado do Espirito Santo, em logar saudavel. Trata-se com o sr. Felisberto Rezende. (O 29404)

PREDIO NOBRE

Vende-se um com grandes accommodações para club, collegio, casa de saude ou familia de tratamento. — Construcção só apreciavel á vista. — Preço de occasião. Informações e vista. Telephone Central 1175. (O 27885)

DYNAMO

Vende-se de 80 volts, 39 amps., typo moderno. Para ver e tratar na Avenida Amaro Cavalcanti n. 31, Meyer. (O 29.220)

QUARTO

Aluga-se um optimamente mobilado com ou sem pensão, em casa de familia. Rua Conde de Lage n. 29. (O 27860)

Caminhão Ford

Compra-se usado em perfeito estado. Preço e informações a M. C. P. nesta jornal. (O 28465)

Sala e gabinete

bem mobilados, optima pensão, casa muito bem situada, para casal ou moços. Casa de fino tratamento. Rua Carlos Monteiro 58, Cattete. Telephone B. M. 193. (O 29134)

Pensão no centro

Aluga-se quarto com pensão, por pequeno aluguel. Rua Luiz de Camões n. 54, sobrado. (O 28514)

THEREZOPOLIS

Vende-se uma casa proximo á estação, bom terreno. Trata-se com o proprietario á rua Buenos Aires n. 42. (O 28454)

Fios de algodão

Torcidos e destorcidos, fitilhos, barbantes. A. Teixeira. (O 26173)

REGINA HOTEL

RUA FERREIRA VIANNA, 29 (FLAMENGO)

Perto do mar. Agua corrente e telephone em todos os quartos. Apartamentos para familias. Excellente cosinha. Proprietarios Hercules & Werneck. (O 28669)

Papeis pintados

FABRICA INGLEZA

São mais largos que os de outras fabricas e os unicos examinados e approvados pelo Departamento Nacional de Saude Publica.

Grandioso sortimento de desenhos em papeis e finissima collecção de vitraux, vendem-se a preços sem competencia, na rua do Rosario n. 136, deposito da fabrica, que não tem filial. (O. 29145)

Lucinda Soares Saraiva

Precisa falar; procurar-se no Hotel Raposo. Praça Tiradentes 27. (O 28519)

ARMARINHO

Traspassa-se um em optimas condições, fazendo bons negocios e com excellente residencia para familia. Informações á rua Estacio de Sá 52. (O 27601)

FAZENDA

NEGOCIO URGENTE E DE OCCASIÃO

Vende-se uma boa fazenda de criação, com boa casa de morada, casas para colonos, grande pomar, clima excellente, com 110 alqueires de pastos. Para ver e tratar com o sr. Miguel, estação de Commercio, Estado do Rio. (O 27[illegible])

PREDIO

Vende-se um á rua General Canabarro, preço razoavel, sete quartos, sala de visitas e sala de jantar, banheiro, cozinha, despensa e quarto para creado. Trata-se com o sr. Rodolpho, Rua da Quitanda 56, sala 4. (O 29107)

2º ANDAR

Aluga-se o grande 2º andar na rua Uruguayana n. 9. Trata-se no mesmo e não serve para familia. (O 27678)

BOM NEGOCIO

Vende-se um deposito de flores e plantas. Rua Haddock Lobo, 12. (O 28056)

SOBRADOS

Alugam-se os magnificos sobrados da rua Marechal Floriano Peixoto n. 140. Trata-se na loja, das 9 ás 10 1|2 e das 14 ás 16 horas. (O 27856)

15:000$000

Vende-se uma pensão com contrato longo, muito bem mobilada, moveis todos novos, livre e desembaraçada de qualquer compromisso, com 14 quartos, todos cheios com distinctas familias. Trata-se com o sr. Figueiredo á rua Copacabana 759. Telephone Ipanema 17. (O 28528)

QUARTO

Alugam-se tres muito bem mobilados com todo conforto, com pensão. Rua Barão do Rio Branco n. 16, sobrado. (O 29414)

Dentaduras velhas. Ouro

COMPRA-SE: Paga-se bem. Travessa S. Francisco n. 16, 2º andar. Eduardo. (O 29411)

CARREGADOR

Precisa-se de um. Largo da Carioca n. 15, loja. (O 29393)

Mobilia de quarto

Vende-se uma mobilia de quarto composta de seis peças, em canella e de estylo. Para ver e tratar na rua Conde Leopoldina n. 26. (O 27980)

RIO MENSAGEIRO

Junto a este jornal — Entrega volumes a domicilio e recados urgentes e garantidos. Telephone Central 58. (O 29186)

Cortador de papel

Precisa-se de um bom na typographia da rua General Camara 250. (O 27845)

Machinas de escrever

Saldo de 50 machinas de escrever em perfeito estado de funccionamento. PARA LIQUIDAR DE 100$ a 300$ CADA. — Frederico Tomaselli & Cia. — Rua da Saúde 27, (Praça Mauá). O. 28524)

ESCRIPTORIOS

Alugam-se no 1º andar da Avenida Rio Branco 142. Tratar na loja, camisaria. (O 28605)

Hotel Pensão Mauá

Dispõe de espaçosas salas de frente bem mobiladas, por preços razoaveis. Cozinha de primeira ordem. Avenida Gomes Freire n. 7. — Exclusivamente familiar. (O 28604)

MOTOCYCLETA

Vende-se por qualquer preço uma de tres velocidades, licenciada, funccionando. Ver e tratar hoje na Avenida Rodrigues Alves 293, Caes do Porto. (O 28591)

Annel perdido

Perdeu-se hontem á tarde na rua Bento Lisboa uma marquise de platina e brilhante, cujo feitio a dona descreverá no acto da entrega. Pede-se entregar á rua Pedro Americo n. 91, onde será bem gratificado. (O 28579)

DEUTSCHE BIJOUTERIE

Ca 200 Dutzend billiget zu verkaufen, im ganzen oder teilweise. Rua Carioca n. 11. (O 28586)

INTERPRETE

Falando correctamente portuguez, hespanhol, francez e italiano, offerece-se. Telephone Central 3592. (O 28585)

TERRENOS

Vendem-se magnificos lotes em logar de grande futuro, na rua Uranos, passando em frente os bondes de Bomsuccesso. Tratar com o dr. Azeredo Lopes. Avenida Rio Branco n. 138, 1º andar, das 5 ás 6 horas. (O 28594)

PHARMACIA

Precisa-se de um homem para limpeza e entrega ao domicilio. — Rua das Laranjeiras n. 384. (O 28572)

V Ex E' INFELIZ?

Escreva ao Prof. ZIZUPH, caixa 1, Nictheroy, E. do Rio, e pela volta do correio recebereis gratuitamente a maneira pratica e rapida de obter RIQUEZA, AMOR E SAUDE. E' o primeiro e unico na America do Sul. (O 28420)

FELICIDADE

Só adquirirá aquelle que fizer uso do "DEFUMADOR ZAMIR", formula indiana de effeitos rapidos e maravilhosos! Perfuma o lar como nenhum outro, attraindo todas as felicidades possiveis. Vende-se em toda a parte. (O 28.422)

DE 30$000 POR 15$000

Superior brim de linho branco inglez, para ternos de homem, arrematado nos leilões da Alfandega. Só na casa do turco Simão á rua S. Pedro n. 91, casa de electricidade. (O 28532)

BRIM DE LINHO BRANCO

Inglez, para ternos de homem, arrematado em leilões da Alfandega, do custo de 30$000 por 15$000, e pardo de 15$000 por 7$500, só no turco Simão, á rua de S. Pedro n. 91, casa de electricidade. (O 28531)

CASA MOBILADA

Aluga-se no mais lindo ponto da Gloria uma casa com dois quartos, duas salas, banheiro, aquecedor, quarto para creados, jardim. Só para casal de tratamento ou pequena familia de luxo. Informa-se tel. 2289 B. M. (O 27926)

OURO

OURO 18 ktes. 3$500
OURO 22 ktes. 4$800

Joias velhas, prata, platina, Dentes e dentaduras. Compram-se. Concertam-se joias e relogios. Rua Buenos Aires n. 108, sobrado. (O. 28633)

Pensão — Vende-se

uma familiar, com 14 quartos, todos bem alugados, dando optimo resultado. Informações pelo telephone Sul 496. (O 28526)

PREDIO

Vende-se ou aluga-se em Parahyba do Sul um grande e excellente predio proprio para familia. Cartas a José Lino na mesma cidade. (O 28478)

Escola de Chapéos e Corte

Maria Baptista Teixeira, acceita discipulas e dá 30 lições. Rua Sete de Setembro 211, 1º andar. (O 27900)

Pedra hume

Vende-se para industria, a 600 réis o kilo. Rua d. Manoel n. 16. (O 28515)

Cura infallivel da Coqueluche

Salvae vossos filhos com a Coqueluchina

Evitae o contagio da terrivel doença com a COQUELUCHINA. A' venda em todas as pharmacias.

DEPOSITARIOS:
CAMPOS HEITOR & C.ª
35 — Uruguayana — 35

Remette-se registrado pelo Correio, a quem enviar 6$ a CAMPOS HEITOR, rua 24 de Maio n. 26 — Rio. 640)

Pregos para trilhos

Vendem-se de 5 1|2 por 5|8 e 5 por 1|2. Preço 1$000 kilo. Rua d. Manoel n. 16. (O 28515)

Fio de arame em rolo

Vende-se fio em rolo liso dos numeros 4 até 12, avevado, preço de occasião. — Rua d. Manoel n. 16. (O 28515)

Mel de abelhas

Vendem-se duas machinas completas, novas, para separação de mel com a cera e faces pares. R. d. Manoel 16. (O 28515)

Talhas Patentes

Vendem-se talhas de 4 e 5 toneladas (novas) por 600$ e 700$000. — Rua d. Manoel n. 16. (O 28515)

Jardim Botanico.

Aluga-se á rua Maria Angelica 42, uma casa mobilada, com sete quartos, tres salas, quartos para creados e todas as dependencias de uma casa para familia de tratamento. Para ver na propria e trata-se á rua da Alfandega n. 28, com o sr. Adolpho Mayer, das 11 ás 15 horas. Telephone N. 3127. (O 28499)

PENSÃO PAYSANDU'

Dispõe de quartos luxuosamente mobilados para familias e cavalheiros de tratamento. Tem grande jardim e perto da praia. Cozinha de primeira ordem. — Rua Senador Vergueiro 137. Telephone Beira Mar n. 1388. (O 28498)

Agente para hotel

Precisa-se de um que tenha pratica e fale no minimo dois idiomas, para um novo hotel de luxo. Cartas para Agente Hotel, nesta redacção. (O 29237)

CASA POR 20:000$000

Vende-se, rua S. Frederico, Estacio, dentro de terreno, lados livres, quatro quartos, duas salas, cozinha, fogão a gaz, banheira e bidet esmaltados, duas latrinas, dois banheiros, etc., etc. Logar alto, saudavel, fresco. — Proprietario: Tel. C. 3801. (O 28483)

ATTENÇÃO

V. ex. deseja adquirir uma machina Singer garantida em pagamento de 20$000 mensaes ou dinheiro, com grandes descontos, tendo direito ao curso completo de lições de bordados, em qualquer loja da companhia, no Brasil? Attende-se a chamados e tambem manda-se mecanico a domicilio. Trata-se com o representante da Companhia A. Cotrim. Rua da Constituição 58. Phone Central 4242 e rua Haddock Lobo n. 85, Phone Villa 3516. (O 28485)

GARANHÃO

Vende-se esplendido reproductor arabe, puro sangue, côr queimado, cinco annos. Exposição de gado, repartição de cavallos, Box n. 677. Trata-se na rua Lima Barros n. 57. Telephone Villa 418. (O 29233)

ALUGA-SE

Em casa de um casal, parte de casa, a outro casal ou a uma senhora; tem telephone; é na rua Senador Euzebio proximo á Estrada de Ferro. — Trata-se na rua Buenos Aires n. 103, com o sr. Cunha. (O 27970)

GATO ANGORA

Vende-se um lindo exemplar, legitimo, com 15 mezes, marron, já productor. Rua Haddock Lobo n. 78. (O 29206)

EMPREGO

Uma moça educada, sabendo dactylographia, deseja-se collocar num escriptorio ou casa commercial; dirigir cartas para Mme. Lydia. — Rua Marquez de Abrantes n. 22. (O 28423)

COZINHEIRA

Precisa-se de uma muito asseiada que tenha servido em boas casas, para o trivial fino. Dá-se bom ordenado. — Rua Silveira Martins n. 54. (O 28464)

Mobilias Red Star

Vendem-se salas visitas e jantar, juntas ou separadas, côr acajú, de fino gosto. Rua Felix da Cunha 58, Largo da Segunda-Feira. (O. 27913)

FORD

Compra-se um double phaeton, usado, novo. Offertas telephone N. 6670. (O 29207)

LUTETIA

Transfere-se uma passagem em 1ª classe para Europa, neste vapor. Rua Joaquim Murtinho 95. Santa Thereza. (O. 29267)

Limousine Ford

Vende-se um typo Sedan, com mise-marche, busina electrica, plaffonieres e licenciada até o fim do anno. Ver e tratar na Garage Botafogo. (O 27844)

Pianos pianolas

Compra-se em estado que fôr. Paga-se o valor das peças. Chamar por Mayer, pelo telephone Central 4061. Avenida Mem de Sá n. 64. (O 27936)

Antiguidades, curiosidades

objectos em ouro e pratas antigas, compra-se pagando o maximo.

CASA AMERICANA
Ouvidor 69. Tel. Norte 839. (O. 21422)

Piano — Compra-se

Urgente, para particular, embora precise algum concerto. Telephone 241 Villa. (O 29261)

"915 Homœopatha"

EM TABLETTES

Dynamisação em primeira centesimal do 914 (Néo-Salvarsan), pelo pharmaceutico Theophilo de Andrade. Empregado contra a SYPHILIS em todas as suas manifestações, taes como: rheumatismo, feridas, manchas da pelle, eczemas, empigens, espinhas, escrophulas, darthros, erysipelas, bubões, tumores, etc. Não tem dieta. Preço 4$500. Granado & C.ª, 1º de Março, 14; Casa Huber e r. Uruguayana, 91. (623)

Metaes para vitrines

e artigos de vidraceiro.
SANTOS SEABRA & C.ª
Rua LARGA, 40. Tel. 551, N. (780)

Terras para café

Vendem-se em Araçatuba, Estado de S. Paulo, cortadas pela Estrada de Ferro Noroeste do Brasil, lotes de 10 alqueires para cima, a prazo ou á vista, proprias para qualquer cultura, em mattas virgens e optimas vestimentas. Trata-se em Araçatuba, com o sr. Antonio Messias Franco, e em São Paulo, com o sr. Franco de Mello, á avenida Paulista n. 54. (3391)

PASSADEIRA

para escada e corredor, desde 4$000 o metro. Vende-se na NOVA CASA A. B. C. Avenida Gomes Freire, 55 (3505)

Pianos allemães

NOVOS

Vende-se dos modelos salão e concerto, do mais reputado fabricante na Allemanha. Informações: EMPRESA QUEIROZ. Rua S. Pedro 133. (3501)

MOTOCYCLE

Vende-se superior machina ingleza força 5 H. P., funccionando perfeitamente, por preço de occasião. — Rua Bento Lisboa ns. 13 e 15. (O 28710)

CASA

Gratifica-se com 100$000 a quem possa indicar uma, com duas salas, dois ou tres quartos e mais dependencias, que diste do centro da cidade no maximo meia hora de bonde. Preço maximo 400$000 mensaes. Recados ao sr. U. C. 27, rua da Saude, 27 (Praça Mauá). (O 28747)

Terrenos no Leblon

Vendem-se a prestações. Avenida Rio Branco n. 40, 1º andar. (O 28739)

CASA NA TIJUCA

Vende-se uma com quatro quartos, 2 salas, etc., grande terreno, á rua Visconde de Figueiredo n. 68. Trata-se no n. 72. (O 28736)

Barricas vasias

Compra-se de cimento qualquer quantidade. Rua Theophilo Ottoni n. 155, sala 1. Telephone Norte 3444. (O 28731)

Tribos de 4 1|2, 7, 10, 12, 15, 18, 20, 25 ks.

Vende-se qualquer quantidade. Rua Theophilo Ottoni n. 155, sala 1. — Telephone Norte n. 3.444. (O 28733)

LINOTYPO

Typographo, allemão, com duas matrizes e corpos 8 e 10 e matriz "Esperanto", com motor, trabalhando. Rua dos Andradas n. 71. (O 28730)

JARDINEIRO

Precisa-se, com urgencia, á rua Pinheiro Machado (antiga Guanabara) n. 22. (O 28709)

COZINHEIRA

Precisa-se, com urgencia, á rua Pinheiro Machado (antiga Guanabara) n. 22. (O 28729)

COZINHEIRA

Precisa-se, urgente, á rua Riachuelo n. 276. (O 28729)

Inglez em um mez

Senhor inglez diplomado pela Universidade, acaba de preparar um curso pratico em dez lições. Cinco mil réis por lição a domicilio. Cartas a "Inglaterra", nesta folha. (O 28725)

CASA

Vende-se a da rua General Clarindo n. 87 (Engenho de Dentro), com quatro espaçosos quartos, optima sala de visitas, confortavel sala de jantar e outras dependencias necessarias numa casa. (O 28760)

PIANO

Vende-se um muito bonito e bom, perfeitissimo, com bonita caixa de cor burilada, cepo de metal, cordas cruzadas, tendo pouco uso. Preço de occasião devido retirada dono. Rua Barão de Mesquita n. 507, bonde Andarahy. (O 28751)

ALUGA-SE

um predio novo na travessa da Universidade n. 51, futura Avenida Maracanã, Andarahy. Aluguel 400$000. (O 28697)

PHARMACIA

Vende-se uma com optima casa de morada, em Mangaratiba, E. do Rio, E. F. C. do Brasil. Ver e tratar na localidade. Negocio urgente. (O 28753)

Azulejos brancos

Vende-se muito em conta, allemão, belga e inglez, na rua da Carioca n. 19, loja de papel pintado. (O 29538)

QUARTO NO LEME

Aluga-se mobilado, com pensão, em casa de familia, a casal ou cavalheiros distinctos. Rua Anchieta n. 24. Telephone Sul n. 3148. (O 28759)

OCEANOL

O unico medicamento efficaz contra as gonorrheas, experimentado em mais de mil pessoas com grande successo. A' venda na drogaria André. (O 28757)

COPACABANA

Vendem-se dois predios sendo um delles palacete, pelo preço de 110 contos. Facilita-se o pagamento para longo prazo. Informações á rua Uruguayana n. 123, sobrado, com Carlos. (O 28720)

TRASPASSA-SE

Um bom negocio na Avenida pelo preço de 45 contos. Informações com o sr. Arthur á rua Buenos Aires 112, sobrado. (O 28721)

Consultorios ou escriptorios commerciaes

Aluga-se todo ou em partes um optimo andar, tendo uma espaçosa sala de frente, servido por escada e elevador. Assembléa n. 115, 1º andar. (O 28716)

Predio precisando obras

Toma-se por arrendamento ou adianta-se dinheiro para os mesmos. Rua do Mercado 34, escriptorio 10. (O 28701)

BOTAFOGO

Alugam-se um ou dois quartos bem mobilados, para um ou dois casaes. — Rua Fernandes Guimarães 78. (O 28717)

PHARMACIA

Vende-se nos suburbios, bem installada, fazendo regular negocio, com magnifica casa para familia. Preço modico. Trata-se com o sr. Souza na drogaria RODRIGUES. (O 28704)

PAPEIS

De todas as qualidades, para embrulho, impressão, etc. Assetinados, especos e papel Sulfite, nos formatos AA e BB. Preços os mais baratos. — EMPRESA QUEIROZ — Rua de São Pedro n. 133. (3522)

TAUBATE'

CHACARA E CASA MOBILADA

Vende-se perto da estação, a preço de occasião, uma casa attractiva, de construcção solida, bem mobilada e com todas as dependencias para familia de tratamento. Chacara de 3500 metros de terreno, todo plantado com diversas arvores fructiferas, clima saluberrimo, vista encantadora, agua, rêde de esgoto, luz electrica, collegios de primeira ordem, etc. Peçam informações ao proprietario, 34, rua dr. Emilio Winther, 34, Taubaté, Estado de S. Paulo. (O 28671)

PROFESSORA

Senhora com longa pratica de ensino, lecciona geographia, historia, portuguez, desenho, pintura, pyrogravura, filet francez e inglez, pratica e theoricamente, em cursos particulares ou collegios. Para chamados, no meio dia e depois das 6 horas da tarde. Telephone Sul n. 2474. (O 29539)

Pós de Aroeira Composto

O legitimo pó marca LIE'GE é um tiro para feridas chronicas, ulceras, eczemas, frieiras. Não falha. Muitas pessoas curadas. Lata, 2$000. Rua dr. Bulhões n. 145. Engenho de Dentro. Nictheroy, drogaria Barcellos. (O 28695)

Studebaker 7 logares

Vende-se um em perfeito estado, com pintura e Pneumaticos novos; para ver e tratar na Praia de Botafogo n. 374. Tel. Sul 851. (O. 28738)

TYPOGRAPHIA

Vendem-se varias machinas typos e accessorios, tudo retalhadamente, na rua Buenos Aires n. 179. (O 29565)

SALA

A casal sem filhos, aluga-se uma ricamente mobilada, em casa de pequena familia, com ou sem pensão. Tem telephone e demais commodidades. — Avenida Henrique Valladares 59. (O 29564)

TRATAMENTO DA

OZENA

Dr. Sebastião Cesar da Silva, applica contra o ozena, as vaccinas de Hofer, de Vienna. Nariz, garganta e ouvidos. Ouvidor n. 189, das 2 ás 5 horas.

OUVIDOR, 189 — das 2 ás 5: (O 29500)

A economia de gaz

Concertam-se fogões a gaz e aquecedores por preço baratissimo. Attende-se a chamados pelo telephone Villa 4688. Rua Francisco Bicalho 387 A. (O 29578)

Piano electrico

Vende-se um allemão "Philipp", peça de luxo, tocando tambem harmonium; acompanha 45 rolos de musicas. Travessa Santos Rodrigues n. 16. — Estacio de Sá. (O 29575)

ASSISTENTE

Dentista diplomada pela Fac. Med. deseja auxiliar um collega na clinica. Melhores informações cartas neste jornal para dra. Laura. (O 29561)

PETROLEO HAYA

O melhor tonico para os cabellos. Infallivel para extinguir a caspa e evitar a queda dos cabellos.

Perfumaria "A NOIVA"

Rua Rodrigo Silva, 36, entre Sete de Setembro e Assembléa, e em todas as perfumarias.

(1502)

COFRES

Vendem-se dois sendo um antigo allemão e outro Minerva novo. Rua do Ouvidor n. 56, sobrado. (O 29370)

Mobilia para dormitorio

Vende-se uma na cor acajú', para casal, com cinco peças, de gosto. Rua Senador Dantas n. 43, terreo. (O 29454)

ENCERADOR

Muito pratico e dando de si as melhores referencias, acceita qualquer trabalho de encerar por preço modico. Procurar José Gomes á rua Visconde Itauna n. 73, sobrado. (O 28648)

CALLISTA

Aristides Pereira. Especialista em unhas encravadas, etc. Chamados pelo telephone 921 Norte. Preço 5$000. (O 29397)

MACHINA

Vende-se uma Singer, de coser e bordar, com tres gavetas, muito em conta. Não foi usada. Rua Aurelia n. 53, Meyer. (O 29310)

Confortavel predio

Vende-se um por 40:000$000, á rua Duqueza de Bragança n. 45, Andarahy. Informações com o sr. Antonio Pereira. Rua dos Ourives 101. (O 29.299)

QUARTOS

Aluga-se um para casal, mobilado, com pensão; para informações á rua S. Bento n. 28, 2º andar. Telephone Norte 6228. (O 28557)

MOTORES ELECERICOS

Vendem-se de 3, 4, 5 e 10 HP., a preços sem competidores; á rua 1º de Março n. 139, 1º andar. (3541)

WALKIRIA

Vendem-se dois balcões letra C, de frente, para a vesperal de domingo. Preço de assignatura. Rua Leopoldo Miguez n. 76. — Copacabana. (O 28550)

Large Airy Room

with partial or full board. Rua Paysandu' 187, close to sea, trams and Athletic Club. Telephone B. M. 4168. (O 29.288)

ALFAIATARIA

Traspassa-se ou admitte-se um socio, á rua Uruguayana n. 45, sobrado, por cima da casa Christal. Trata-se na mesma. (O 28626)

Collaboração technica

Chimico diplomado acceita trabalho em collaboração com fabricas e importadores de machinas, engenheiros industriaes, praticos de fabricas e cursos de chimica industrial. A. Lefèvre. — Rua General Pereira da Silva n. 111, Nictheroy. (O 29.232)

PARA ECONOMIA DO GAZ

A OFFICINA FEDERAL SUISSA concerta e põe em estado novo e por pouco dinheiro, os queimadores, as grelhas e as chapas dos fogões a gaz e aquecedores de banhos, os mais deteriorados ou quebrados. Attende-se a chamados pelo telephone Central 664. RUA DOS ARCOS N. 64. (O 29520)

Salas e quartos

Alugam-se bem mobilados, com excellente pensão, em centro de grande chacara e jardim; preços modicos. — Fornece optima pensão a domicilio. — Praia de Botafogo n. 252. Phone Sul 225. (O 29582)

Cabellos no rosto

Destruidos radicalmente pela electricidade, por uma operadora ingleza diplomada de Londres, sem dor e sem cicatriz. — Rua da Assembléa n. 48, 2º andar, de 1 ás 5 horas da tarde. — Massagem do rosto, etc. (O 28745)

Quantas acções más

imputadas á perversidade humana, não teriam deixado de ser commettidas se seus autores andassem com o ventre livre! Aconselhamos, contra a prisão de ventre, de tomar Pó Rogé por ser o purgante mais efficaz, mais agradavel que possa haver e, por consequencia, o mais especialmente precioso para as mulheres e creanças. Com effeito, o uso deste pó é quanto basta para fazer cessar immediatamente a mais pertinaz prisão de ventre, e impede as idéas tristes, enxaquecas, congestões que são as consequencias della. Em uma palavra, purga seguramente, AGRADAVELMENTE e rapidamente.

Por isso, a Academia de Medicina de Paris teve a peito approvar este medicamento para recommendal-o aos doentes, o que é muitissimo raro. Deita-se o conteúdo do vidro em ½ garrafa d'agua. Para as creanças basta a metade do vidro. O pó se dissolve por si só em meia hora; bebe-se então. Se quizerem vender-lhes qualquer outra limonada purgativa em logar do Pó Rogé, DESCONFIEM, E' POR INTERESSE, e para evitar toda confusão, exijam que o envolucro vermelho do producto tenha o endereço do laboratorio: Maison L. Frère, 19, rue Jacob, Paris. A' venda em todas as boas pharmacias. (1455)

"Systema aperfeiçoado de transmissão de impulsos, etc."

Giuseppe Musso, inventor, contrata a execução de "Um systema aperfeiçoado de transmissão de impulsos electricos sobre circuitos de alta capacidade electro-estatica", privilegiado pela patente de invenção n. 8.448, Dec. de 16 de setembro de 1914. — Trata-se com C. Buschmann, á Avenida Rio Branco n. 58, 2º andar, Rio de Janeiro, Brasil. (O 28669)

Para bem comprar

Especialidades pharmaceuticas, productos chimicos e perfumarias, na pharmacia e drogaria Campos Heitor & Cia. Rua Uruguayana n. 35. (O 28662)

Large Furnished

house to let with 11 Bed Rooms and 3 Large Rooms all hygiene arangements Gas & Water Electricity installation. Rua Oriente 89. Sta. Thereza. (O 28654)

Casa em Santa Thereza

Aluga-se bem mobilada, lindamente situada, dez minutos do centro; um conto mensal. Telephone Central 362, das 11 ás 3 horas da tarde. (O 28656)

Grande Tombola

Devido a difficuldade em se passar os bilhetes da tombola em beneficio do Asylo do Bom Pastor, fica adiado o sorteio para a ultima loteria da capital federal do proximo mez de outubro. (O 28748)

TERRENO

Compra-se um terreno no bairro de Haddock Lobo. Tratar á rua Uruguayana n. 54, loja. (O 28746)

Terreno no Andarahy

Vende-se um bem localizado á rua Amaral, lote n. 112, proximo á rua Barão de Mesquita. Tratar de 1 ás 5 á praça Olavo Bilac 15, sobrado. (O 29531)

O dr. Alfredo Neri Ferreira

ADVOGADO

COM ESCRIPTORIO A' RUA URUGUAYANA N. 77, SALA 2, declara que, em face da lei, são INOCUAS as notificações, ora feitas aos srs. inquilinos, sob a esdruxula invocação dos paragraphos primeiro e segundo do art. primeiro do decreto n. 4403, de 22 de dezembro de 1921. Os interessados, que devem agir, energica e promptamente, podem dirigir-se ao escriptorio do referido advogado, onde lhes serão prestados, gratuitamente, esclarecimentos, dissipadores de qualquer duvida. Das 10 ás 12 e das 15 ás 17 horas, todos os dias uteis. (O 29503)

Fogões a kerozene

Vende-se em prestações, e baratissimos a dinheiro. EMPRESA QUEIROZ. Rua de S. Pedro 133. (3521)

Telhas typo francez

Vendem-se ao preço de 300$000 milhar. — Rua d. Manoel 16. (O 28690)

Quartos em Copacabana

Com pensão desde 250$000 por mez; sem pensão 5$000. Quartos para mudar roupa para banhos de mar. Refeições avulsas; fornece-se comida para fora. Hotel Balneario, estação Copacabana. Rua Barroso n. 43. — Telephone 1327 Ipanema. (O 29536)

15:000$000

Pessoa tendo recebido do estrangeiro uma partida de mercadoria no valor de 30 contos, precisa de quinze sobre a referida, no prazo de 60 dias, a juros modicos. Só trata com a pessoa directa que faz o negocio. — Cartas nesta folha a A. B. (O 28686)

NICTHEROY

Vende-se uma casa com grande terreno nos fundos, á rua Passo da Patria n. 68. Trata-se com o proprietario á rua Gonçalves Dias n. 62, 2º andar, das 9 ás 12 horas, sem intermediarios. (O 28.682)

PHARMACIA

Compra-se uma pequena, a dinheiro. Cartas a pharmaceutico na redacção deste jornal. (O 28680)

Medico e Pharmacia

Precisa-se de um medico para localidade proxima do Rio, e vende-se uma pharmacia unica no logar e de futuro. Informa o sr. Antonio. Rua Buenos Aires n. 64. (O 28675)

Pensão Sul-America

Aposentos para familias e cavalheiros; cozinha de primeira ordem. Rua Senador Vergueiro ns. 111|113. Tel. B. M. 3307. (O 29528)

PHARMACIA

Vende-se uma bem perto do centro, fazendo 8 contos e deixando de lucro minimo 2 contos, mensalmente. Casa completa, desembaraçada e ampla, tendo boas accommodações para familia. Trata-se na rua Gonçalves Dias n. 41, com o sr. Eiras. (O 29526)

A AMERICANA

Fabrica balas, caramellos, etc. Vendas por atacado e a varejo. Rua dos Invalidos n. 92. (O 29514)

Moça ingleza

Offerece-se uma sala na familia em Laranjeiras para uma moça ingleza que trabalha fóra, em troca de ensinar seu idioma. Resposta a S. N. Caixa postal 808. (O 29511)

EU SEI TUDO

Vende-se desde o numero um e bem assim alguns numeros da Revista da Semana. Rua Quinze de Novembro n. 233, Nictheroy. (O 28674)

ATTENÇÃO

V. ex. deseja adquirir uma machina Singer garantida em pagamento de 20$000 mensaes ou a dinheiro, com grandes descontos, tendo direito ao curso completo de lições de bordados, em qualquer loja da Companhia, no Brasil? Attende-se a chamados e tambem manda-se mecanico a domicilio. Trata-se com o representante da Companhia A. Cotrim. Rua da Constituição n. 58. Phone C. 4242 e rua Haddock Lobo 85. Phone V. 3516. (O 28485)

TURFMEN

Vende-se por 160$000 um binoculo novo, allemão, marca WETZLAR, com lentes Zeiss. Trata-se á rua da Constituição n. 28, loja. (O 29.296)

MODISTA

Modista chegada da Europa faz vestidos para baile, theatro, passeio, enxovaes para casamento e baptisados, lutos e manteaux, etc. Preço baratissimo. Ide já na rua da Constituição n. 47, 1º andar. Telephone C. 2508. (O 29614)

Machina Blak

Compra-se em perfeito estado; indicações telephone Jardim 500. (O 29610)

Grande baixa nos preços

27$000

Bellissimos sapatos em pellica de côres, envernizados e bufalo branco, salto Luiz XV.

LAVEGLIA, COSTA & C.ª

(Pelo Correio mais 2$500 por par).

A' PAULICÉA

Rua Larga, 127

(3102)

ALTA MODA

Rua Sete de Setembro n. 101, 1º andar. Phone C. 6218. Executa-se qualquer vestido pelos ultimos figurinos, com perfeição e rapidez. Preços modicos. — Mme. Quintella. (O 27932)

Corôas austriacas e Marcos allemães

Chegaram as novas remessas dessas moedas em papel. Vendemos ao melhor preço da praça.

SYNDICATO DE CAMBIO
Frederico Tomaselli & Cia.
27, Rua da Saúde, 27. (Praça Mauá). (O. 28523)

ALUGA-SE

duas salas para escriptorio ou atelier, na rua Sete de Setembro 101. (O 28752)

Contrato de arrendamento

Traspassa-se de um predio no centro commercial proximo aos Bancos e Alfandega, de aluguel modico. Trata-se á rua de S. Pedro n. 25. (O 28700)

Autrigger (Skiff) de 2 e 4 remos

barco de passeio á vela, canôa de quatro remos. Vendem-se. Trata-se na Avenida Mem de Sá n. 301. Phone Central 2648. (O 28696)

Vidros e espelhos

Fornecem e collocam.
SANTOS SEABRA & C.ª
Rua LARGA, 40. Tel. 551, N. (780)

Sitios e fazendas

Compram-se: diversas fazendas e sitios de accordo com as encommendas, á disposição dos srs. vendedores. VENDEM-SE: de varios tamanhos e preços, em Petropolis, Nogueira, Parahyba, Porto Novo, Triunfo, Queluz, Juiz de Fóra, Mar de Hespanha, Benjamin Constant, Sacramento, Vassouras, Paty do Alferes, Martins Costa, Mendes, Rodeio, Vargem Alegre, Pirahy, Volta Grande, Barbosa Gonçalves, Nictheroy (S. Gonçalo, Fonseca, Alcantara e Viradouro), Santo Aleixo, Campo Grande, Bocca do Matto, Jacarépaguá, Nova Iguassu', Irajá, Piedade, Galvão, Cantagallo, Valinhos, Rio Claro, Antonio Rocha, Bananal, Villa Queimada, São Manoel, Jacarehy, Salesopolis, Arêas, Silveiras, Assis, Barra Mansa, Pindamonhangaba e Campos do Jordão. Tratam-se com Porto Moitinho, na Avenida Rio Branco n. 137, sala 31, 2º andar. Ide examinar as offertas e as procuras, cujos esclarecimentos vos serão ministrados o mais detalhadamente possivel. (O 29552)

SEDAS

Na Casa Chartuni, á rua da Alfandega n. 232, vendem-se seda lavavel japoneza branca e de cores m. 9$800; crepe da China m. 18$500; setim Liberty m. 19$; charmeuse francez m. 36$; Crepe estampado alta novidade m. 24$; meias de seda fortes e perfeitas para homens e senhoras desde 5$000 e muitos outros artigos por preços reduzidos. (O 29555)

DINHEIRO

Particular empresta até 300 contos sob hypotheca. Sem intermediario, juros modicos. Cartas á caixa postal n. 1837. (O 29548)

SECRETARIA

Vende-se uma de estylo, á rua Buenos Aires n. 151. (O 29557)

CREADA

Precisa-se de uma para pequena familia; paga-se bem. Avenida Pedro Ivo n. 180. (O 29553)

TYPOGRAPHIA

Precisa-se de um bom margeador para machina de cylindro, na rua Lédo n. 20, (antiga S. Jorge). (O 28750)

SALA DE JANTAR

Vende-se uma sala de jantar e quarto de dormir em perfeito estado. Trata-se á rua Ubaldino do Amaral 56, sobrado (esplanada do Senado). (O 29566)

Fazendas e sitios

Grande numero de offertas e de procuras existe no escriptorio Porto Moitinho, que tem representantes no interior e que cobra corretagem minima. Informações das 11 ás 18 horas, na Avenida Rio Branco 137, 2º andar, sala 31. Poupae vosso tempo. (O 29552)

Canarios Hamburguezes

Vendem-se legitimos. Assembléa n. 113. Floricultura Barbacena. (3520)

Leclerc & Co.

AGENTES DE PRIVILEGIOS E MARCAS DE FABRICA E COMMERCIO
RUA DO ROSARIO N. 156

Encarregam-se de contratar e promover o fornecimento dos conductores aereos para telegraphia sem fio, dotados dos aperfeiçoamentos privilegiados pela patente de invenção 10.155, pertencente á MARCONI'S WIRELESS TELEGRAPH COMPANY, LIMITED. (O 29502)

10$, 20$, 50$ e até 100$, compram-se

Dentaduras usadas e qualquer trabalho da bocca ou joias quebradas, na travessa de S. Francisco n. 16, 2º andar. — EDUARDO. (O 29616)

PORCOS

Vende-se em lotes ou separadamente, porcos e leitões. Informações com o sr. José Ribeiro, Avenida Central n. 90, sobrado. (O 29.629)

Sala de visitas

Vende-se uma moderna e nova, urgentemente, e uma geladeira. Para ver á rua dr. Maia Lacerda 66, Estacio. (O 29645)

Doenças de ouvidos garganta, nariz e bocca

Cura garantida e rapida do OZENA (fetidez do nariz) processo inteiramente novo

DR. EURICO DE LEMOS

professor livre dessa especialidade na Faculdade de Medicina do Rio de Janeiro. Consultorio: rua da Assembléa n. 13, sobrado, das 12 ás 5 da tarde. (O 29383)

CORTE

costura e chapéos, ensina-se em tres mezes, sendo o ultimo gratis. Rua S. José n. 93, 2º andar. (O 29633)

MACHINA SINGER

Vende-se uma de costura e bordar, está nova, preço de occasião. Rua Affonso Penna n. 89, casa I, proximo a Haddock Lobo. (O 29638)

Mecanicos Sub-Officiaes Marinha

Divisas, 20$; UNIFORMES, CALÇADOS. Pg. 12, 15 e 18 m. — Rua Carioca n. 26, 2º andar. — C. 3973. MAR. MERC. — L. BRAS. (O 28651)

Dr. Valença Teixeira

Tratamento da blenorrhagia aguda e chronica — Syphilis e suas complicações. — Cons. terças, quintas e sabbados, das 6 ás 7 ½ horas da tarde, rua S. José 42. Tel. Central 264. (O 29505)

Mobilia de quarto

Vende-se uma mobilia de quarto composta de seis peças, em canella e de estylo; para ver e tratar na rua Conde Leopoldina n. 26. (O 27980)

Casa na Boca do Matto

Vende-se a da rua Lins de Vasconcellos 483, com 4 amplos dormitorios, 2 salas, copa, cozinha, quarto de banho com banheira esmaltada, porão habitavel, W. C. interno, terreno com 93 metros de fundo por 10 e meio de frente, solidamente construida. Preço 40 contos de réis. Trata-se na mesma. (O 29534)

Auto-caminhão

Vende-se um de 1 1|2 toneladas, de afamada marca americana. Rua 1º de Março n. 139, 1º andar. (3542)

ALUGA-SE

Uma casa com todo conforto, pintada e forrada de novo e com esplendida chacara, na rua Marquez Leão n. 44; as chaves no n. 32. Engenho Novo. (O 29654)

20:000$000

Precisa-se desta quantia a 90 dias. Dá-se mercadorias em garantia, no valor de 42:000$000. Não se acceitam intermediarios. Cartas para este jornal dizendo os juros, a Jorge. (O 29662)

QUARTO

Precisa-se para descanso, casa discreta. Cartas a R. F. nesta redacção. (O 29656)

PHARMACIA

Vende-se livre e desembaraçada, no centro da cidade. Optimo negocio. — Trata-se na rua Buenos Aires 248. (O 29652)

Optimo automovel

Familia que regressa para S. Paulo vende magnifico automovel Torpedo, sete logares, pouco uso e modernissimo com partida, luz, etc. Tratar á rua Francisco Muratori n. 56, das 8 ás 10 horas. (O 28673)

Chocadeiras "Alfa Pinto"

Vendem-se chocadeiras para 40, 70, 100 e 150 ovos. Para tratar á rua Municipal n. 20, loja. (O 28.668)

PROCURA CASA

3 dormitorios, 2 salas, cozinha e quintal, sem mobilia, para familia asseiada. Rua Francisco Xavier, Conde Bomfim, ou transversaes. Dirigir á H. Sicherholz — Cervejaria Polonia. (O. 28687)

Alfafa e milho

Precisa-se comprar mensalmente 25 mil kilos de alfafa e 25 mil kilos de milho. Pede-se preços e condições de venda por carta a R. V. na redacção do "Jornal do Brasil". (O 29604)

LORGNON

Quem tiver achado um, perdido no ultimo baile do Guanabara, fará favor entregando-o ao Mensageiro Urbano — GALERIA CRUZEIRO. (O 29595)

Chalet á venda

Vende-se um, Avenida Suburbana, Engenho de Dentro, recentemente construido, tres salas, tres quartos, banheiro, cozinha, despensa, no andar terreo; quatro quartos, banheiro, no sobrado. Preço: 45 contos. Para tratar á rua do Ouvidor n. 55, sobrado, das 4 ás 6 horas. Dr. Amaral. (O 29586)

Banhos de mar

Aluga-se proximo ao posto 6, em Copacabana, uma sala e um quarto bem mobilados. Trata-se com o dr. Amaral á rua do Ouvidor n. 55, sobrado, das 3 ás 5 horas da tarde, sala 3. (O 29585)

Companhia Santista de Credito Predial

COUPONS PREDIAES PREMIAVEIS

Tendo sido transferido o 3º sorteio dos Bonus da Independencia, a realizar-se este mez, para o dia 6 de novembro proximo, com o qual seria extraido o 1º premio dos Coupons Prediaes Premiaveis, emittidos por esta Empresa, fazemos sciente aos portadores dos mesmos, que ipso facto, foi transferido para a mesma data, a extracção do referido premio. — A gerencia. (O 29606)

Encyclopedia Portugueza

Riquissima obra completamente esgotada, de Maximiano de Lemos, com milhares de illustrações, vende-se em estado de nova e ricamente encadernada, em carneira, preço de occasião. — Ver e tratar á rua Ubaldino do Amaral n. 54, com o sr. Valente, das 8 ás 10 ou de 1 ás 3 da tarde. (O 29688)

PREDIO

Vende-se um magnifico á rua Silva Manoel. Trata-se com o proprietario á rua da Carioca n. 56, sobrado. (O 29569)

28$000

BETTY COMPSON

21$000
Branco e preto 33 a 40

MIMOSA

25$000

ELSIE FERGUSON

Grande Homenagem da "Sapataria Popular"

ao 1º centenario da Independencia do Brasil

Calçados de qualidades extras a preços reduzidos conforme aqui expostos.

36, Marechal Floriano Peixoto, 36

OCTAVIO BARRETO COELHO

TELEPHONE NORTE, 5631. — — — — — PELO CORREIO MAIS 2$000.

25$000

— MARY PICKFORD —

25$000

— PEARL WHITE —

25$500

— MAY MURRAY —

(3107)

Leilão de Penhores

Em 6 de outubro de 1922

Francisco de Aguiar & C.

SUCCESSORES de CAMPELLO & Cia

RUA LUIZ DE CAMÕES, 36

Fazem leilão dos penhores vencidos podendo os Srs. mutuarios reformal-os ou resgatal-os até á vespera do leilão. (3535)

Leilão de Penhores

CASA GONTHIER

Henry & Armando

Em 29 de Setembro de 1922

45, RUA LUIZ DE CAMÕES, 47

Fazem leilão dos penhores vencidos, e avisam aos srs. mutuarios que podem reformar ou resgatar as suas cautelas até á vespera do leilão. (O 26414)

Implorando a caridade

ANGELA PECORANO, viuva, com 86 annos de edade, completamente céga e paralytica;

MARIA VENTURA, de 96 annos de edade, viuva;

CARLOTA, pobre velhinha sem recursos;

ENTREVADA, rua do Chichorro n. 47, casa XVIII, doente, impossibilitada de trabalhar, tendo duas filhas, uma tuberculosa;

ELVIRA DE CARVALHO, pobre céga e sem amparo da familia;

FRANCISCA DA CONCEIÇÃO BARROS, céga de ambos olhos e aleijada;

JOÃO DA CRUZ — Menino cégo, paralytico e mudo, sem recursos;

FELICIANA LUCAS, viuva, paralytica;

JULIETA — EMILIA, duas pobres irmãs;

THEREZA, pobre ceguinha sem auxilio de ninguem;

VIUVA SOARES, velha sem poder trabalhar;

VIUVA SANTOS, com 68 annos de edade, gravemente doente de molestias incuraveis;

VIUVA DE UM JORNALISTA, sem o menor amparo.

Amas seccas e de leite

PRECISA-SE uma ama secca; trata-se na rua Padre Roma n. 25 — Lins Vasconcellos. (O 29340) A

PRECISA-SE de ama secca; á rua das Laranjeiras n. 417. Telephone B. M. 49. Bom ordenado. (O 29374) A

Cozinheiros e cozinheiras

COZINHEIRA. Precisa-se de uma, boa, que tambem lave e engomme para pequena familia (3 pessoas). Ordenado, 45$000. Rua 24 de Maio 48, estação do Rocha. (O 28711) B

COZINHEIRA — Precisa-se de uma boa cozinheira branca. Trata-se á rua Ubaldino do Amaral 56, sob. (O 29567) B

EMPREGADA — Precisa-se de uma para cozinhar e mais serviços de um casal, bom ordenado; [illegible] (O 28699) B

[illegible]

PRECISA-SE de uma senhora para cozinhar e mais serviços de pequena familia, na rua Cardoso n. 57, no Meyer. (O 29220) B

PRECISA-SE de cozinheiras, arrumadeiras, lavadeiras, engommadeiras; paga-se 60$, 80$, 100$; e meninas para amas seccas, todos os dias, á rua 13 de Maio n. 42, armazem — Antigo Rodrigues. (O 28446) B

PRECISA-SE de uma cozinheira do trivial, fogão a gaz, na rua Viuva Lacerda n. 17, largo dos Leões. (O 29274) B

PRECISA-SE de cozinheira do trivial bem feito e que lave ou passe alguma roupa; á rua Ipanema 60, Copacabana. O. (29325) B

PRECISA-SE de uma cozinheira do trivial, na rua Santo Amaro, 61-A. Paga-se 60$000. (O 28615) B

PRECISA-SE de uma cozinheira com pratica de pensão, na rua Conde Baependy n. 13 — Cattete. (O 29443) B

PRECISA-SE uma cozinheira, á rua Barão de S. Francisco Filho n. 118 — Villa Isabel. (O 28608) B

PRECISA-SE de uma empregada para cozinhar e alguns serviços leves, que durma em casa dos patrões, á rua Dona Marciana n. 153, casa 5 — Botafogo. (O 28703) B

PRECISA-SE cozinheira para o trivial; rua da Carioca n. 54-A, 2º andar. (O 29533) B

PRECISA-SE de cozinheira para o trivial; rua do Rezende n. 31, terreo. (O 29533) B

PRECISA-SE de uma cozinheira para pequena familia, dormindo no aluguel ou fóra. Ordenado 50$; tratar, rua Gonçalves Dias n. 4 — Copacabana. (O 28749) B

PRECISA-SE de uma empregada que saiba cozinhar; á rua D. Zalmira n. 87. Maracanã. (O. 29649) B

PRECISA-SE de uma cozinheira que saiba cozinhar o trivial como perfeição, paga-se bom ordenado, á rua Visconde de Itauna n. 105, sob. (O. 29632) B

Creados e creadas

ALUGA-SE uma moça para arrumadeira de pensão; rua Santo Amaro n. 176. (O 29507) C

ARRUMADEIRA. Precisa-se de côr; tratar á rua Senador Dantas 46 A, primeiro andar; para tratar do meio-dia ás 3 horas da tarde. (O 29546) C

EMPREGADA — Precisa-se, para um casal sem filhos, para todo serviço, entrando ás 8 e saindo ás 6 á Avenida Passos n. 116, 2º andar. (O. 29630) C

EMPREGADA — Precisa-se. Rua do Maranhão, 144. Meyer. (O. 20109) C

PRECISA-SE de uma creada para um casal sem filhos e que durma p. fóra. Ladeira do Russell, 51. (O 29475) C

PRECISA-SE de uma empregada para o serviço de um casal, á rua Laura de Araujo n. 57. (O 29458) C

PRECISA-SE de uma creada para diversos serviços, em casa de familia, no campo de S. Christovão 183. (O 29456) C

PRECISA-SE d'uma arrumadeira e copeira, á rua Assumpção 56, Botafogo. O. (28569) C

PRECISA-SE de uma empregada para tratar de uma senhora doente, á rua Real Grandeza n. 150 — Botafogo. (O 29385) C

PRECISA-SE de um copeiro, sério limpo, fiel, com boas referencias, na avenida Atlantica n. 240—Leme. (O 29345) C

PRECISA-SE uma empregada em casa de estrangeiros, que durma fóra. Paga-se bem. Trata-se á rua Jorge Rudge n. 90, casa 3. (O 29318) C

PRECISA-SE de uma boa empregada para todo serviço de casa de pouca familia; rua Jannuzzi n. 15 — S. Christovão. (O 28570) C

PRECISA-SE de uma creada para serviços leves. Rua dos Arcos, 25, sobrado. (O. 27348) C

PRECISA-SE de uma creada ate 20$ mensaes, que durma no aluguel, para pequena familia. Villa de S. Lazaro n. 46. Ponta do Cajú — Arsenal de Guerra, Sr. Duarte.

Empregos diversos

FAZENDA — Precisa-se de pessoa competente, habituada ao trabalho, que possa auxiliar e dirigir e desenvolver os serviços duma fazenda, proxima ao Rio. Informações á rua Estacio de Sá n. 65, 1º. (O. 29421) D

ALUGA-SE um rapaz para ajudante de chauffeur e lavador de carro para praça. Telephone 182 Central. (O 29481) D

ACCEITAM-SE no Escriptorio Central de Locação de Serviços Maritimos, á rua Sete de Setembro, 235, sobrado, proximo á praça Tiradentes, empregados de ambos os sexos, nacionaes e estrangeiros, para serviços a bordo dos navios de todas as nacionalidades, pessoas operarias para diversos trabalhos e tendo alguns conhecimentos de leitura, serviços decentes, moços estudantes, para praticantes a pilotos e machinistas. No interesse de embarques de pessoal, preparam-se todos os papeis e documentos necessarios á matricula na capitania do Porto, gratuitamente. Toda pessoa identificada poderá embarcar quando entender. Autorização da ordem legal com garantia dos direitos á collocação. Maxima presteza. (O 29549) D

CARREGADOR. Precisa-se de um que saiba trabalhar com carro e com pratica de moveis, bom ordenado. Rua do Rosario n. 145. Tel. Norte 5153. (O. 28587) D

PRECISA-SE de um pequeno de 15 a 17 annos para caixeiro. Rua General Camara, 345. (O 29678) D

PRECISA-SE de boas costureiras para vestuarios de creanças e roupas para homens; rua Frei Caneca, 59. Paga-se bem. (O. 28360) D

PRECISA-SE de moças para trabalhar em costuras simples; ensina-se; rua do Hospicio n. 272, sob. (O 29543) D

PROCURA-SE para casa de familia de tratamento, estrangeiro, um rapaz copeiro branco, que sirva tambem para encerar. Exigem-se referencias. Bom ordenado. Para informações dirigir-se á rua Theophilo Ottoni n. 50, 1º andar. (29571) D

PRECISA-SE de um empregado, de meia edade e de responsabilidade, para trabalhar das 6,30 ás 10 horas, como porteiro, no Cine-Theatro Brasil, á rua Haddock Lobo n. 437. (O. 29635) D

PHARMACIA. Precisa-se um meio pratico para Nictheroy. Informa o sr. Castro, á r. Senador Pompeu n. 239, ás 17 horas. (O 28677) D

RAPAZ. Precisa-se de um para trabalhar das 12 horas á 1 da tarde e das 18 horas ás 21 e aos domingos das 9 da manhã ás 20 noite. Carta a esta redacção, a Mudat. (O 29297) D

SOCIO. Precisa-se com 2 ou 3 contos, para industria nova, unica, lucrativa e de futuro; cartas a D. Ferreira, nesta. (O 28599) D

UM homem de meia edade, escrevendo portuguez e italiano, offerece-se para serviços decentes. Dá referencias. Respostas por favor neste jornal a J. B. A. Pode ser para fóra. (O. 29202) D

Doenças das vias - urinarias

(Venereas e Cirurgicas)

Dr. ESTELLITA LINS — (Da Cruz Vermelha)

Com pratica nos Hospitaes da Europa

Tratamento moderno das doenças da *Urethra, Prostata, Bexiga, Ureteres e Rins*; Exame endoscopico da Urethra e Bexiga; Methodo pessoal na cura da *Blenorrhagia* e complicações; tratamento pela electricidade do *estreitamento da urethra*. Operações dos orgãos genitaes e rins; Sala especial para senhoras; Installações de Raio X e Laboratorio de analyses; Applicações electricas e vaccinas autogenas, etc. S. JOSE' 81 — Das 10 ás 12 e das 15 ás 18 horas. (3074)

GUARDA-LIVROS. Offerece-se um habilitado, com 20 annos de pratica, chegado ha dias de Pernambuco. [illegible]

MENINO. Offerece-se um [illegible]

MOÇA portugueza, sabendo costurar e arrumar, offerece-se para casa de familia. [illegible]

OFFERECE-SE uma senhora [illegible]

OFFERECE-SE uma moça portugueza [illegible]

PRECISA-SE de uma senhora para cozinhar e lavar em casa de pequena familia. [illegible]

UMA senhora viuva, educada, deseja empregar-se em casa de senhor viuvo ou senhora residente na Bahia, [illegible]

SUSPENSÕES — Falta de regras: não ha como tomar uma capsula de Apiol-Sabina e Arruda. Drogaria Geraldes, rua Uruguayana, 142. Medicamentos puros. (O. 25.116) S

Casas e commodos centro

ALUGA-SE uma sala de frente, em casa de familia, [illegible]

ALUGAM-SE [illegible] rua Frei Caneca n. 206. [illegible]

Estomago - Figado e Intestinos

Digestões difficeis, gastrites, dôr e peso no estomago, vertigens, azia, enterites, hepatites e todas as molestias do apparelho gastro-intestinal, tratam-se com o ELIXIR EUPEPTICO, do Professor Dr. Benicio de Abreu. A' venda em todas as pharmacias e drogarias do Rio e dos Estados. — Depositarios: *Alfredo de Carvalho & C.* — **Rua 1º de Março n. 10.** (12856)

OFFERECE-SE uma moça de boa familia e independente para o serviço de casa de um cavalheiro de posição. Cartas por favor a M. B. (O 28628) D

PRECISA-SE de um reserva, á rua Benedicto Hyppolito, 42. Padaria. (O. 27940) D

PRECISA-SE de aprendizes e de uma boa bordadeira á mão, á rua Carlos Carvalho n. 61, sobrado. (O 29198) D

PRECISA-SE de uma pequeno com pratica de cópa, rua do Rosario n. 154. (O 28468) D

PRECISA-SE de um rapaz de 16 a 20 annos, para serviços domesticos. Paga-se bem e exigem-se informações, travessa Navarro n. 246 — Largo do França — Santa Thereza. (O 28512) D

PRECISA-SE de aprendizes; na rua do Rezende, 85. O. 28449) D

PRECISA-SE moças com pratica de embrulhar caramellos e balas; Fabrica Olympica, Av. Mem de Sá 178. O. (28568) D

ALUGAM-SE boa sala mobilada e quartos com ou sem moveis; rua Silva Manoel n. 15. (O 28659) E

ALUGA-SE um bonito quarto mobilado, com pensão, em casa de familia de respeito, a um ou dois moços nas mesmas condições; rua de S. José n. 79, 2º andar. (O 28707) E

ALUGA-SE um bom quarto para moços serios, em casa de familia estrangeira, na rua Senador Dantas n. 87. (O 28667) E

ALUGAM-SE, em casa de familia estrangeira, bons aposentos, bem mobilados e hygienicos, com ou sem pensão, telephone e banhos quentes e frios; avenida Mem de Sá n. 119, sobrado. (O 29540) E

ALUGA-SE sala ou quarto mobilado, a cavalheiro de tratamento, em casa de pequena familia de tratamento e sem creanças; avenida Mem de Sá n. 236, 3º andar, esplanada do Senado. (O 2819) E

ALUGA-SE um bom quarto para rapaz solteiro ou officina, em casa de casal. Assembléa 13 (2º andar). (O 29449) E

CIMENTO CHRISTIANIA

GRANDE STOCK

Casa Volckmar – Rua Primeiro de Março, 92 (3957)

PRECISA-SE boas costureiras. Rua da Assembléa, 104, 1º andar. (O. 29464) D

PRECISA-SE de um carregador para limpeza e que carregue á cabeça; rua Gonçalves Dias n. 52, sobrado. (O 29394) D

PRECISA-SE de bons alfaiates buteiros; rua do Ouvidor n. 56, 1º. (O 29380) D

PRECISA-SE de uma menina para uma senhora com dois filhinhos. Trata-se á rua Senador Euzebio 107, sobrado. (O 28550) D

PRECISA-SE de uma competente ajudante de vestidos de senhora, á rua Garibaldi n. 120 — Muda da Tijuca. (O 29504) D

PRECISA-SE um rapaz para serviços domesticos; ordenado 40$000; tratar, rua da Alfandega n. 119. (O 29508) D

PRECISA-SE um perfeito copeiro branco, que saiba tambem encerar e dê boas referencias, para casa de familia de tratamento. Offertas á Avenida Atlantica 260, Leme. Bom salario. Restitue-se a despesa de bonde. (O 29571) D

ALUGA-SE um bom quarto mobilado a um cavalheiro de tratamento ou a um casal sem filhos, em casa de familia; avenida Gomes Freire 139. (O 28709) E

ALUGA-SE o sobrado da r. da Misericordia n. 86, por um contracto, com 3 quartos, 2 salas e todas as dependencias hygienicas; para tratar com o proprio, Joaquim da Silva Maia. Está aberto todo o dia. (O 29628) E

ALUGA-SE uma sala de frente, independente, para escriptorio, e uma esplendida area coberta; rua Rodrigo Silva n. 18, 2º andar. (O 29636) E

ALUGAM-SE bons quartos com pensão, a 5$ e 6$ diarios, sendo dois em um quarto; av. Mem de Sá n. 291, 1º andar. (O 29640) E

ALUGAM-SE, juntos ou separados, esplendido quarto e sala, esta de frente, com communicação, á rua Visconde de Itauna n. 85. (O 29568) E

ALUGAM-SE duas salas para escriptorios, juntas ou separadas; rua Uruguayana n. 119, 1º andar. (O 28472) E

HEMORRHOIDAS!!

Sem operação e sem dôr, com a MAMILLINA. Com uma só applicação desapparece a irritação e murcham os mamillos.

PREÇO 6$000. PELO CORREIO 7$000.

Deposito geral á RUA URUGUAYANA N. 66

Perestrello Filho & Cia. (4281)

PRECISA-SE de um official de Sapateiro para concertos; rua Carolina Meyer 12, Meyer. O. 29301) D

PRECISA-SE de uma colleteira e uma ajudante para coser; 34, Buarque de Macedo. (O 28542) D

PRECISA-SE um rapazinho para ajudante de cozinha, á rua da Quitanda n. 63, 2º andar. (O 29560) D

PRECISA-SE de uma pequena para ajudar nos serviços de casa; na rua das Palmeiras n. 86 — Botafogo.

PRECISA-SE dactylographa. Bom ordenado; rua Sete de Setembro n. 176, com Faria. (O 29554) D

PRECISA-SE de uma mocinha para serviço de copa e que lave casa. Prefere-se que durma no aluguel; rua dos Andradas n. 95, 1º andar.

PRECISA-SE ajudante de costureiras á rua da Carioca n. 54-A, 2º andar. (O 29533) D

PRECISA-SE vendedores com pratica, para balas e caramellos; á rua dos Invalidos n. 92. (O 29315) D

ALUGA-SE um espaçoso 2º andar, proprio para pensão, proximo á Exposição. Vendem-se alguns moveis; informações gratis á rua Primeiro de Março n. 20, 2º andar. (O 29631) E

ALUGA-SE por 95$ commodo confortavel, com alguns moveis, a cavalheiro, em casa de familia de tratamento; rua dos Invalidos 51, sob. (O 29658) E

ALUGAM-SE, com ou sem mobilia, optimos quartos de frente; rua Senador Dantas n. 101. Entrada pela ladeira ns. 2 e 4. (O 29212) E

ALUGA-SE o novo e esplendido predio á r. Barão de S. Felix 161, com 2 pavimentos, tendo 2 salas, 7 quartos, latrina, banheiro, amplo armazem com 7m x 26m., com area e deposito; trata-se com F. Roma, á rua S. Pedro n. 315, contrato. Preço 900$000. (O 28592) E

ALUGA-SE um bom quarto de frente mobilado, em casa de familia estrangeira, a cavalheiro do commercio que dê referencias. Avenida Gomes Freire, 131. (O. 27918) E

ALUGA-SE um escriptorio; rua da Carioca n. 10. (O 29660) E

ALUGAM-SE duas grandes e espaçosas salas de frente, a casaes de tratamento ou rapazes decentes, muito perto da Avenida; rua Larga n. 22, 2º andar. (O 28455) E

ALUGA-SE uma excellente sala de frente, no melhor ponto da Avenida, mobilada e com pensão; avenida Rio Branco n. 155, 2º andar. (O 29488) E

ALUGA-SE, a moço decente, uma vaga em sala de frente, preço com cama e pensão completa 135 mensaes, na rua Larga 79, sobrado. (O 29422) E

ALUGA-SE um quarto mobilado, a moço solteiro, em casa de familia, rua Costa Bastos, 24. (O. 27848) G

ALUGA-SE á rua Benjamin Constant n. 139, sobrado, uma sala ricamente mobilada, muito socego, casa de senhora viuva. (O. 27888) G

ALUGAM-SE um quarto de frente a familia ou a cavalheiro de tratamento; r. Corrêa Dutra n. 31. (O 27964) G

ALUGAM-SE bons commodos bem mobilados, com ou sem pensão, a cavalheiros de tratamento ou casal sem filhos; rua do Cattete n. 335. (O 29498) G

ALUGAM-SE, na Pensão Odessa, á rua do Cattete n. 136, aposentos mobilados, para familias ou cavalheiros; a casa é nova e o mobiliario tambem; fala francez. Telephone B. Mar 3544. (O 29216) G

ALUGA-SE um quarto em casa de familia; rua General Severiano n. 207, Botafogo. (O 28443) G

ALUGA-SE um apartamento independente, bem mobilado, dentro de um grande parque; rua das Laranjeiras n. 334. (O 27988) G

ALUGA-SE, na Praia de Botafogo, em casa de familia ingleza, uma sala mobilada, com café de manhã. Telephone Sul 406. (O 29438) G

SE O CONTRATOSSE

NÃO PRODUZIR O EFFEITO que annunciamos, para qualquer tosse, mesmo a tosse dos tuberculosos até ao 2º grão, bronchites simples ou chronicas, falta de somno, dores nos pulmões, irritação da garganta ou da larynge, coqueluche, asthma, constipação grippe, etc., DEVOLVEREMOS IMMEDIATAMENTE O DINHEIRO, á RUA DE SANT'ANNA, 216, Rio. Medicos notaveis o receitam. Sabor agradavel. Dóse: — Adultos: 4 a 5 colheres por dia. Creanças: — colheres de chá. O CONTRATOSSE deve ser usado quando todos os remedios falharem. (695)

ALUGAM-SE 2 andares para escriptorio, á rua Theophilo Ottoni. Informações na mesma rua n. 17, loja. (O 29448) E

ALUGAM-SE duas bellas salas de frente, juntas ou separadas, mobiladas ou não, casa bem asseiada e sem creanças; rua Senador Euzebio n. 51, sobrado. (O 27955) E

FORASTEIROS — Alugam-se bellas salas de frente, bem mobiladas, casa bem asseiada e sem creanças; rua Senador Euzebio n. 51, sobrado. (O 27955) E

ALUGAM-SE salas e quartos magnificos, em predio novo, mobilados, e muito asseio, na Pensão Elite, rua Tenente Possolo n. 49, esquina da avenida Mem de Sá e Senado. (O 29482) E

ALUGAM-SE os 1º e 2º andares do predio da rua de S. Pedro n. 214; chaves no mesmo, das 8 ás 16 horas. (O 28613) E

ALUGA-SE um quarto sem pensão, [illegible]

[illegible]

ALUGA-SE bella sala de frente e quartos mobilados, com pensão, a preço muito reduzido. Pensão Familiar, Praça José de Alencar, 14. Cattete. (O. 27945) G

TINTAS

PARA

TYPOGRAPHIA-LITHOGRAPHIA

da afamada fabrica

Michael Huber - Munich

Representantes com deposito

BIONDI & CAPPUCCINI

RIO DE JANEIRO

Th. Ottoni, 120. T. N. 3032 (3463)

ALUGAM-SE dois quartos bem mobilados, com optima pensão, a casal distincto, em casa de familia [illegible]

[illegible]

ALUGAM-SE bella sala de frente e quartos mobilados com pensão, a preços muito reduzidos. Pensão familiar, Praça José de Alencar 14, Cattete. (O 29592) G

ALUGAM-SE, em casa de familia de todo respeito e tratamento, quartos arejados, com janellas para grande jardim, e com pensão, a casaes serios; rua Buarque de Macedo, Telephone B. Mar 613. (O 29556) G

ALUGA-SE uma boa sala de frente, mobilada, com pensão, em casa de familia, a casal de tratamento, na rua Corrêa Dutra n. 146. (O 28683) G

ALUGA-SE, em Botafogo, uma casa com 4 quartos, 2 salas e quintal, por 320$; informa-se á rua da Quitanda n. 66, sobrado. (O 28681) G

ALUGA-SE, no Leme, defronte aos banhos, um quarto com 2 janellas, para moços, com ou sem mobilia; preço 90$; rua Buarque n. 53. (O 28724) G

[illegible]

QUARTO. Precisa-se de um pequeno, [illegible]

PEITORAL MARINHO

Indicado nos casos de:

GRIPPE	ASTHMA
PNEUMONIA	BRONCHITES
CORIZA	COQUELUCHE
CONSTIPAÇÕES	RESFRIADOS

PEITORAL MARINHO

PURGAÇÕES NOS OUVIDOS	TOSSE
CATARRO	INFLUENZA
LARINGITES	HEMOPTISE
DORES NO PEITO	CALAFRIOS
DORES NAS COSTAS	ROUQUIDÃO

PEITORAL MARINHO

Algumas colheres de Peitoral Marinho, provar-vos-ão sua efficacia.

E' o melhor tonico e o mais energico desinfectante das vias respiratorias. (319)

ALUGAM-SE, com pensão, em casa de familia, quarto e sala mobilados; r. do Rosario n. 157. (O 28612) E

ALUGA-SE uma sala de frente, com 3 janellas, propria para escriptorio ou outro mistér, á rua Sete de Setembro n. 134, 2º. (O 28602) E

ALUGA-SE bom local para escriptorio ou officina, á rua da Carioca n. 63, sobrado; trata-se á rua Senador Euzebio n. 83. (O 28491) E

ALUGA-SE o 1º andar da praça Tiradentes n. 46, com 4 quartos, 2 salas, terraço, etc., forrado e pintado de novo; as chaves na loja. (O 28580) E

ALUGA-SE, a cavalheiros ou casal de tratamento, lindo salão, centro de jardim, mobilado, independente, com pensão, conforto moderno, electricidade, telephone, banhos quentes e frios, chuveiro e immersão, tranquillidade e asseio completos, ar puríssimo; preço modico; 53, rua Francisco Muratori, casa de familia; para ver, depois das 9 horas da manhã. (O 29255) E

CONSULTORIO medico mobilado; aluga-se duas horas por dia, com telephone e criado — Trata-se á rua Uruguayana 91, sobrado, de 1 ás 3, com o dr. Abreu. (O. 29338) E

DSCRIPTORIO, aluga-se á rua 7 de Setembro, 207. (O. 29395) E

QUARTO. Aluga-se um independente. Cartas á L. D. V., neste jornal. (O 28637) E

ALUGA-SE um lindo apartamento, bem mobilado, com banhos quentes e frios, perto dos banhos de mar, telephone e mais commodidades, na rua Dois de Dezembro n. 12, quasi esquina do Flamengo. (O 28470) G

Falta de menstruação

Dores uterinas

Corrimentos de máo cheiro. — Menstruação abundante. — Tonteiras. — Dores de cabeça. — Anemia. — Pallidez — Insomnias — Tristeza — Curam-se com o uso do UTEROGENOL — 4 colheres por dia. (1497)

ALUGA-SE um quarto com pensão e mobilado, a um rapaz solteiro e distincto, por 180$ mensaes; rua Buarque de Macedo 13, Cattete. (O 28642) G

ALUGAM-SE dois predios recentemente construidos, um para familia de posição e um dito para qualquer negocio, á rua Maria Angelica ns. 10 e 12; tratar á mesma rua n. 14. (O 28567) G

ALUGA-SE uma sala, mobilada, de frente, independente, com pensão; rua Benjamin Constant n. 51. Cattete. (O 28596) G

ALUGA-SE, em casa de familia respeitavel, um bom quarto arejado, com pensão, a casal ou a duas senhoras; immediações do largo do Machado. Informa-se pelo telephone B. M. 1242. (O 29537) G

PEQUENA familia de todo respeito e socegada deseja encontrar parte de uma casa sem mobilia, do centro a Botafogo. Cartas neste jornal, a P. S. P. (O 28617) G

SALA — Aluga-se a casal distincto, ou dois rapazes serios, em casa de familia de todo respeito; Rua do Cattete, 209, 2º andar. (O. 29194) G

SALA bem mobilada e com boa pensão, aluga-se a casal distincto, ou a dois moços de respeito. Bambina, 55. T. 1377. (O. 29228) G

Leme, Copacabana e Leblon

ALUGA-SE bom quarto independente, mobilado, a pessoa distincta, muito proximo á praia; informações á rua Xavier da Silveira n. 50. (O 28710) H

ALUGA-SE uma grande e excellente casa, em centro de terreno, para pensão; aluguel 1:100$, sendo para familia 1:000$, na rua Buarque n. 39, Leme; tratar na rua Dr. Barata Ribeiro n. 532. Teleph. Ipanema 1939. (O 29657) H

Tintura Selecta

ABSOLUTAMENTE VEGETAL, TINTURA INSTANTANEA

Esta tintura, de facil applicação, incomparavel para dar aos cabellos a mais bella côr preta ou castanha, é além disso um antiseptico e um fortificante do systema capillar. Seus resultados são surprehendentes e maravilhosos, não mancha a pelle nem a roupa, e póde ser usada sem inconveniente algum; é a unica que traduz o verdadeiro segredo da chimica moderna cujos resultados são surprehendentes e garantidos.

A' venda em todas as casas de 1ª ordem e na Perfumaria PAULINO GOMES, á Rua Rodrigo Silva n. 34 — Caixa, 10$000 — Pelo Correio, 12$000. (2797)

ALUGA-SE um excellente quarto em casa de familia de todo o respeito; avenida Mem de Sá 146 A. (O 29355) E

PRECISA-SE alugar uma casa com 3 quartos internos, jardim, fogão a gaz, telephone e tambem que seja de construcção recente, para uma familia de tratamento. A quem interessar, queira dirigir-se á rua da Candelaria n. 77, 1º and. (O 28666) S

QUARTO e sala de frente com janella para a rua Frei Caneca; aluga-se em casa de familia, só a pessoas de respeito, na rua Catumby, n. 2, sobrado. (O. 27869) E

SALAS de frente mobiladas, com pensão, alugam-se a cavalheiros distinctos, em casa de familia, Av. Passos, 40, sob. (O 29619) E

Lapa e Santa Thereza

CASA DE FAMILIA, aluga-se uma sala grande e uma pequena, mobiladas, a casal sem filhos ou a cavalheiros. Rua Oriente 43. Telephone C. 3363. Bonde Paula Mattos. (O 26901) F

Cattete, Laranjeiras, Botafogo e Gavea

ALUGA-SE uma boa sala, bem mobilada, a cavalheiro; r. do Cattete n. 50, sobrado. (O 28640) G

ALUGAM-SE aposentos ricamente mobilados, com ou sem pensão, a casal ou cavalheiro de alto tratamento; rua Corrêa Dutra n. 162. (O 28646) G

ALUGAM-SE bons quartos mobilados, com pensão, desde 250$ mensaes, á rua Pedro Americo n. 30 (PENSÃO FAMILIAR). Cattete. (O 29377) G

ALUGAM-SE dois quartos com communicação, mobilados, com pensão, em casa de familia, á rua D. Mariana n. 216, Botafogo. (O 28462) G

ALUGAM-SE, em casa de familia de tratamento, dois quartos magnificos, para casaes sem filhos; sómente a pessoas de todo o respeito. Tem telephone; r. Farani n. 36. (O 29323) G

ALUGA-SE, em primeiro andar, bom quarto mobilado a um ou dois cavalheiros distinctos. Rua Silveira Martins 76, casa 14, junto ao 7. (O 29616) G

Morphéa

A sua cura relativa pelo "HANSEOL" em pilulas e injecções.

O sr. Belmiro Dias Porto attesta que sua senhora esteve em estado muito adeantado de Morphéa e ficou curada sómente com dois vidros de "HANSEOL".

Depositarios: No Rio — J. M. Pacheco, Andradas, 45; em São Paulo — Baruel & Comp., rua Direita n. 1; em Bello Horizonte, Drogaria Araujo, rua dos Goethés n. 800. (18260)

ALUGA-SE, em casa de familia, um confortavel aposento a pessoa distincta; informa-se na rua Marquez de Abrantes n. 96, Botafogo. (O 29294) G

ALUGAM-SE na Pensão Rio Negro, dois quartos, sendo 1, para casal. Rua Ferreira Vianna, 58. (O. 28663) G

ALUGA-SE um grande quarto mobilado, com pensão, em casa de familia; rua Dois de Dezembro 118, sobrado. (O 29653) G

ALUGA-SE na Av. Atlantica n. 636, em casa de familia, boa sala de frente, com pensão, para casal distincto. Preço bom. No melhor ponto de banhos. (O. 29559) H

ALUGA-SE uma boa casa para familia de tratamento, com garage. Ver e tratar á rua Belfort Roxo n. 80 (Leme), das 11 ás 14 horas. (O 29588) H

ALUGA-SE um esplendido aposento em casa acabada de construir; rua Santa Clara n. 64, Copacabana. (O 27953) H

DOIS casaes procuram 2 salas, com pensão, em casa de familia distincta, em Copacabana. Offertas a "Casaes", neste jornal. (O. 28546) H

HOTEL ASTOR — Conforto e bom tratamento. Proximo aos banhos de mar. Preços commodos. Rua Xavier da Silveira n. 80, Copacabana. (O. 28645) H

QUARTOS com agua corrente; fornece comida fóra, preço vantajoso, para familias. Hotel Balneario, r. Barroso 43, estação Copacabana. (O 27716) H

RESPEITAVEL familia, com todo o conforto, aluga magnificas salas de frente á rua Gustavo Sampaio 170, Leme. Preços razoaveis. (O 29091) H

Catumby, Estacio e Rio Comprido

ALUGA-SE por 450$000 e taxas, sem luvas e sem contrato, o sobrado da rua Aristides Lobo n. 240; 3 quartos, 2 salas, banheiro, 2 W. C., e todo conforto moderno, chaves á Av. Rio Comprido, 335, sobrado. (O. 27030) J

ALUGA-SE um quarto a um senhor, com ou sem pensão, á rua Dr. Maia Lacerda n. 67, Estacio. (O 29154) J

ALUGA-SE bom quarto de frente, em casa de familia de respeito; av. Rio Comprido n. 337, 1º pavimento. (O 29329) J

ALUGA-SE a casa da rua Barão de Itapagipe, 222, casa XI. Villa Norman, aluguel, 320$000. Mais informações Ip. 2983. (O. 27835) J

MENSTRUAÇÃO — Suppressão repentina — Tome capsulas "SEVENKRAUT" de *Apiol-Sabina e Arruda*, Rua Uruguayana 142 — Drogaria Geraldes. Analysadas pelo D. N. Saude Publica. Tubo 7$000. (O 25116) S

ALUGA-SE, em casa de familia, um bom quarto; r. Santa Alexandrina n. 253. (O 28653) J

ALUGA-SE a casa moderna da rua D. Cecilia n. 17, Rio Comprido, com cinco bons quartos e todas as demais accommodações de conforto; trata-se á rua S. Pedro n. 61, sobrado, de 1 ás 4 horas, com José. (O 28735) J

ALUGA-SE uma esplendida casa para pequena familia, completamente limpa, em S. Christovão, junto ao Estacio de Sá, em avenida, por 120$ mensaes; trata-se á rua do Rosario n. 136, 2º andar, major Drummond. Telephone 5217 Norte. (O 28755) L

ALUGA-SE, em Villa Isabel, por 150$, uma casa com 3 quartos e 2 salas; informa-se á rua da Quitanda n. 66, sobrado. (O 28681) L

ALUGAM-SE, em S. Christovão, uma casa com 2 quartos e 2 salas, por 80$, e outra, com 3 quartos e 2 salas, por 160$; informa-se á rua da Quitanda n. 66, sobrado. (O 28681) L

ALUGA-SE a pessoas sem creanças, um esplendido aposento mobilado com excellente pensão, o maximo conforto, em bella vivenda de familia muito conceituada, S. Francisco Xavier. Teleph. Jardim 500. (O. 27806) L

ALUGA-SE uma casa completamente reformada; á rua Senador Furtado n. 114. Bonde Andarahy-Leopoldo. (O 28616) L

O HOSPITAL DA CRUZ VERMELHA BRASILEIRA E

"O ELIXIR 914"

Uma prova eloquente do Grande *Elixir 914*, no tratamento das creanças.

Illms. Srs. Galvão & Cia. — S. Paulo — 22|5|922.

Attesto que tenho usado em diversos doentinhos deste hospital O "*ELIXIR 914*", com magnificos resultados, sobretudo num caso de eczema generalizado que estava em tratamento ha já muitos mezes e que no fim do terceiro vidro de "*ELIXIR 914*" apresentava-se curado.

Dra. Celisa P. Soares.

Directora do Hospital da Cruz Vermelha Brasileira.

Não ha mais duvidas. O "*ELIXIR 914*" é a maior descoberta para a Syphilis. Não ataca o estomago e é bom de tomar.

A "*FLUXO-SEDATINA*" Cura Colicas Uterinas em 2 horas e combate todas as doenças do Utero, Inflamações dos Ovarios, Suspensões, etc.

Dep. — AV. S. JOAO N. 145. — SAO PAULO. (2843)

Saude, Praia Formosa e Mangue

ALUGA-SE o predio acabado de reconstruir [illegible] r. Carioca n. 12, com o sr. Teixeira. (O 28452) K

Haddock Lobo e Tijuca

ALUGA-SE, em casa de familia, [illegible] deposito de moveis, officina de costura ou dormitorio. Informações na pharmacia Bom Pastor, rua Desembargador Izidro n. 21, Fabrica das Chitas. (O 29188) K

ALUGA-SE por contrato, bom fiador, a casa da rua Bella de São Luiz n. 41, centro de grande pomar, are sda Tijuca, proximo ao Portão Vermelho. (O 27267) K

ALUGA-SE um magnifico aposento de frente, bem mobilado, com pensão, em palacete localizado no melhor ponto de Haddock Lobo, a casal de tratamento e fina educação, com todo conforto, cozinha de primeira ordem, na rua Haddock Lobo n. 180. (O 29278) K

ALUGA-SE uma casa á rua General Rocca n. 128, por 350$000 a 400$ mensaes; trata-se na mesma rua n. 128. (O 28484) K

ALUGA-SE, em casa de distincta familia, [illegible]

MOTORES ELECTRICOS

Motores transformadores e dynamos, á rua dos Andradas n. 115 C. Cunha. (9705)

ALUGA-SE um predio novo, na trav. da Universidade 51 (futura Avenida Maracanã), Andarahy. Aluguel 400$000. (O 29420) L

ALUGAM-SE dois quartos com pensão, em lindo palacete, no centro de grande chacara; rua Senador Alencar n. 118, S. Christovão. (O 29335) L

CASAL sem filhos aluga metade de uma casa, composta de 2 quartos, salas de jantar espaçosa, cosinha, etc., etc., a casal nas mesmas condições ou a uma familia sem creanças. — Rua Dr. Maciel 45. (O. 28432) L

Vista aos cégos! A verdadeira SCIENCIA ainda consagra para a hygiene dos DENTES, BOCCA e GARGANTA, acima de tudo, os productos "CALMETTINA" (liquido e pasta). (2478)

ALUGA-SE bom quarto em casa de familia, boa pensão, a casal sem filhos, ou senhor de todo respeito. Rua Conde de Bomfim, 206. (O. 29470) K

ALUGA-SE uma boa sala de frente, com pensão, a familia ou casal de tratamento, com ou sem mobilia; rua Aristides Lobo n. 83. (O 29331) K

ALUGA-SE a uma senhora honesta e educada, ou a casal nestas condições, um grande e arejado quarto, sem mobilia, com ou sem pensão, em boa casa, proximo á praça Affonso Penna. Informa-se na rua Affonso Penna n. 150, Mendonça. (O 28597) K

ALUGA-SE uma confortavel sala de frente, em casa de familia de todo respeito, á rua Coronel João Francisco n. 37, Mattoso. (O 29291) K

ALUGA-SE, vende-se ou troca-se um predi novo, com 4 quartos, 2 salas e demais dependencias, para pequena familia de tratamento, na rua Santa Sophia n. 54 (praça Saenz Peña). (O 29519) K

ALUGA-SE, na Tijuca, por 300$, casa, 3 quartos, 2 salas, quintal, banheiro e fogão a gaz; informa-se á r. da Quitanda n. 66, sobrado. (O 28681) K

ALUGAM-SE, no Estacio de Sá, por 70$ uma casa com 2 quartos e uma sala; outra por 45$; outra por 35$; informa-se á rua da Quitanda n. 66, sobrado. (O 28681) J (O 29372) K

CASAL, aluga-se um amplo aposento com pensão, luz e banhos quentes 350$000 e mobilado 400$000, em casa de senhora respeitavel, rua Santo Henrique 148. Praça Saenz Pena. (O.) K

ALUGA-SE 1º andar, independente, a familia sem creanças; trata-se na pharmacia, em frente ao Asylo Isabel. (O 29382) L

EM CASA de familia de todo o respeito, aluga-se um quarto a senhora de toda a seriedade, á rua Emerenciana, 33. S. Christovão. (O. 29306) L

EM CASA de familia aluga-se uma sala de frente, a cavalheiros, casal sem filhos ou a senhoras; rua Senador Furtado, 81 c. 7. Trata-se aos domingos e feriados. (O. 28705) L

SUSPENSÃO? — Falta de regras: não ha como tomar uma capsula de Apiol-Sabina e Arruda. Tubo, 7$000. Rua Uruguayana 142. Drogaria Geraldes. Tubo 7$. (O 25116) S

FAMILIA de tratamento e sem creanças, aluga uma boa sala de frente a casal nas mesmas condições, á rua dos Artistas n. 93. Aldeia Campista. (O. 28558) L

SALA independente e mais um quarto, com rica mobilia, aluga-se em casa de uma senhora estrangeira com pensão de 1ª ordem, banhos frios e quentes, jardim, para casaes e cavalheiros. Phone 4417 Villa 63. Rua General Canabarro, S. Christovão. (O. 27968) L

SUBURBIOS

ALUGAM-SE, em Olaria, sala e quarto mobilados, a moços do commercio ou casal sem filhos; preço 60$; rua Philomena Nunes n. 302. (O 29367) M

Tossís? Tomae BRONCHITAL

Deposito: — RUA URUGUAYANA, 111

PHARMACIA BITTENCOURT. (69)

COMMODO. Um casal precisa de dois commodos sem mobilia, em casa de familia de todo o respeito. Trata-se com L. de Sá, á rua do Ouvidor 162, loja. (O. 28428) K

FAMILIA de tratamento, aluga com pensão, bom aposento com magnifica vista, a duas pessoas de fina educação. Haddock Lobo, 307. (O. 29330) K

São Christovão, Andarahy e Villa Isabel

ALUGA-SE, em casa de familia de todo respeito, uma sala de frente, a uma ou duas senhoras, com ou sem pensão. Exigem-se referencias; tratar á rua da Universidade n. 27, Aldeia Campista, perto do Collegio Militar. (2545) L

ALUGAM-SE, em casa de um casal sem filhos, por 50$, dois aposentos com entrada independente, a pessoas decentes, que trabalhem fóra, no Boulevard Vinte e Oito de Setembro n. 316-V. (O 29637) L

ALUGAM-SE dois bons quartos, mobilados ou não, com ou sem pensão, em casa de familia; trata-se com o sr. Herothildes, na Inspectoria de Seguros, ou no local, rua General Bruce n. 40, S. Christovão. (O 28691)

ALUGAM-SE uma sala e quarto, com luz; rua Nova do Amorim n. 19, Fontinha, Oswaldo Cruz. (O 29518) M

ALUGA-SE casa mobilada, com 2 quartos, 2 salas, terreno e cosinha; preço 180$, em Olaria. Resposta a B. K. T., nesta folha. (O 29367) M

ALUGA-SE a casa da rua Candido Benicio n. 84, precisando de alguns concertos; trata-se na mesma rua n. 490, sobrado. (O 28651) M

ALUGAM-SE, em Todos os Santos, uma casa com 2 quartos, 2 salas e quintal, por 80$; outra, no Engenho Novo, por 190$; outra, no Meyer, por 160$; outra, no Encantado, por 180$, e outra, no Engenho de Dentro, por 150$; informa-se á rua da Quitanda n. 66. (O 28681) M

ALUGAM-SE lindos e arejados quartos, com jardim, quintal e todas as commodidades, a pequenas familias; r. Angelica Motta n. 44, E. de Olaria. (O 28647) M

ALUGA-SE o predio da rua Victor Meirelles n. 116, estação do Riachuelo, com 4 quartos, 2 salas, despensa, cosinha, fogão a gaz, banheira esmaltada com aquecedor, jardim, porão com 2m,20 e grande terreno; trata-se no mesmo. (O 29261) M

ALUGA-SE a casa n. 114 da rua Grahyba, em Braz de Pinna; as chaves no n. 110; trata-se com o sr. Geraldo, na rua das Laranjeiras 232. (O 29455) M

ALUGA-SE boa sala de frente, defronte á estação do Meyer, á rua Archias Cordeiro, n. 314. (O 29513) M

ALUGA-SE em Jacarépagua, uma boa situação, casa 4 quartos, 2 salas, cozinha, agua quente e fria, pomar, galpão, 250$000, a 20 m. do bonde, charrete e cavallos; tratar: E. da Freguezia 825. (O. 29308) M

ALUGA-SE um predio completamente reformado, de dois pavimentos, proprio para grande familia, dispondo de seis quartos, tres enormes salas, cozinha, banheiro, etc., á rua D. Francisca n. 20, Engenho Novo, bonde Lins de Vasconcellos, logar saluberrimo, proximo á Boca do Matto, logar muito recommendado pelos medicos. Aluguel 350$ e contrato; para tratar com Carlos, av. Rod. Alves n. 797, das 11 ás 4. A casa poderá ser vista a qualquer hora. (O 27951) M

CASA na Boca do Matto, com chacara. Aluga-se uma, precisando concertos. Rua Pedro de Carvalho 110. Das 9 ás 17 horas. (O. 29250) M

NICTHEROY

ALUGAM-SE dois aposentos, juntos ou separados, em casa de familia distincta, com ou sem pensão, frente para lindo jardim publico e fundos para o mar, a 2 minutos da ponte das barcas, em Nictheroy. Cartas a V. M. (O 29650) T

ALUGAM-SE quartos mobilados, com ou sem pensão, em casa de familia, na rua José Bonifacio, 56. (O. 27917) T

FAMILIA estrangeira aluga quartos mobilados com ou sem pensão. R. Alvares Azevedo, 85. Icarahy. (O. 27743) T

NA PRAIA do Icarahy, em frente ao mar, aluga-se um andar terreo com 3 quartos e uma sala, todo mobilado; informa-se com o sr. José na rua Gonçalves Dias n. 30, loja. (O. 29541) T

Compra e venda de predios e terrenos

[illegible] (O 29523) N

VENDE-SE por 12:000$, um regular terreno, junto a bellos predios novos, mede 16 x 18, dista 25 minutos do centro da cidade e 4 minutos distante da rua Conde de Bomfim; negocio de occasião. Trata-se na rua da Alfandega n. 130, 1º andar, das 2 ás 6. (O. 29485) N

VENDE-SE uma casa com 3 quartos, 2 salas, cozinha, banheiro e grande quintal; trata-se á av. Rio Branco, 124, com Samuel. (O. 29467) N

VENDE-SE superior área de terreno c/ 22 mil metros quadrados mais ou menos, por 50 contos; este terreno, retalhado e vendido em prestações, póde dar rapidamente 120 contos; é na Avenida Suburbana, com bonde á frente e agua canalizada no terreno; faz frente para duas ruas. Trata-se c/ Carvalho, na confeitaria, em Quintino, das 10 ás 4. (O 29363) N

VENDEM-SE superiores predios no Meyer, a 14, 19, 20, 30 e 60 contos, sendo esta casa p. familia de gosto e tratamento; predios em outros pontos dos suburbios p. 8, 11, 12 e 15 contos; terrenos em Quintino, a dinheiro e prestações. Trata-se com Carvalho, na confeitaria, em Quintino, das 10 ás 4 horas. (O 29364) N

VENDEM-SE, no Encantado, por 9 contos, duas casas, com dois quartos, duas salas, cozinha, quintal; foram renovadas e estão desoccupadas. Para ver e tratar, no local, rua Vista Alegre, 105. (O 29353) N

VENDE-SE um predio de solida construcção, em centro de terreno, á rua Zeferino n. 126, Meyer, com 3 q., 2 s., copa e espaçosa cozinha. Como dois bondes á porta. (O 29300) N

VENDE-SE o predio da rua Professor Gabizo, completamente novo, em centro de terreno e tendo, em cima, tres bons dormitorios, quarto de banho completo e varandins; em baixo, tres salas, cópa, cozinha, despensa, quarto para empregados; área coberta e varanda. Trata-se directamente com o proprietario, na casa Riecken, Sete de Setembro 57, das 9 1/2 ás 11 h., diariamente. (O. 29189) N

VENDE-SE um terreno na rua Senador Pompeu; trata-se de 11 h. ás 15 h., com Henrique van Erven, na secretaria do prefeito, na Prefeitura. (O 29056) N

VENDE-SE o predio da rua Barão do Bom Retiro n. 135 (Engenho Novo), grande terreno aos fundos, todo arborizado; para ser visto e tratar depois das 8 horas da manhã, no mesmo. (O 28006) N

VENDE-SE uma casa por 4:500$, com um quarto, uma sala e cosinha; tratar á Estrada da Penha n. 1.016. Telephone Villa 2266 — Estação de Ramos. (O 29241) N

VENDE-SE uma casa nova, com 2 quartos, 2 salas, completamente independente, bastante quintal. Trata-se na mesma, com o proprietario. Rua Itapirú, n. 238. (O. 28822) N

VENDE-SE, na rua Meyer 40, o confortavel predio para familia de tratamento, perto dois minutos do trem e um minuto de bonde. (O 26900) N

VENDE-SE a casa n. 3 da rua Duque de Caxias; tem grande terreno e garage para um automovel. (O 26434) N

VENDE-SE um terreno á rua Dr. Dias Ferreira, no Leblon, com 10 mts. de frente. Trata-se á rua Buenos Aires 108, loja, com Mario. Negocio urgente. (O 26957) N

VENDEM-SE dois optimos terrenos, um situado no fim da rua Jorge Rudge, Villa Isabel, medindo 14m,80 x 70m,00 e outro á rua Paraguay, esquina da rua D. Claudina, Meyer, medindo 11 m. x 51 m., logares saudaveis. Tratar á Av. Rio Branco 9, sala 117, das 3 ás 4. (O 26950) N

VENDE-SE um predio com dois andares á rua de S. Christovão n. 536. (O 27792) N

VENDEM-SE duas casas, juntas ou separadas, em São Gonçalo de Nictheroy (centro da villa); trata-se com a proprietaria, á ladeira Senador Dantas, 13, lado esquerdo. (O 25262) N

VENDE-SE o predio da rua Araujo Leitão n. 68, podendo ser mobilado ou não. Preço só do predio 20 contos; tratar ás terças, quintas e sabbados, das 2 ás 5. (O 28476) N

VENDE-SE o lote de terreno n. 41 da rua Grajahú, esquina da rua Gurupy, (Andarahy), medindo 20x30, prompto a edificar, preço 18:000$; trata-se á rua da Candelaria, 80, sob. (O. 29771) N

TERRENOS A PRESTAÇÕES

BROOKLYN PAULISTA BAIRRO CHIC servido pelo Bonde de SANTO AMARO

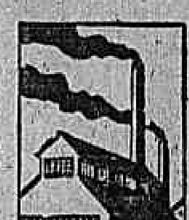

VILLAS BARCELONA CALIFORNIA Estr. São Caetano. Terrenos superiores para despesas, armazens, residencias economicas, chacaras e industrias em geral

Peçam informações á

SOCIEDADE ANONYMA FABRICA VOTORANTIM

S. Paulo 47 RUA S. BENTO 47

Rio de Janeiro — Tel. N. 8498

77 — R. Buenos Aires — 77 (1º andar)

VENDE-SE um bom piano. Preço de occasião. Av. Mem de Sá, 82.

VENDE-SE machina Singer com 5 gavetas, de coser e bordar, quasi nova, preço de occasião.

VENDE-SE um motor de 1/8 H. P. para machina de pontos a jour ou festonê.

VENDE-SE um botequim em bom ponto.

VENDE-SE uma cama de casal.

SUSPENSÃO? Senhora, só use capsulas de Apiol-Sabina e Arruda é sempre o melhor remedio só compre da marca SEVENKRAUT. Rua Uruguayana n. 142. Tubo 7$.

MENSTRUAÇÃO Retardamentos, suspensões e colicas, tome um tubo de APIOL SABINA E ARRUDA. Drogaria Uruguayana 142. Tubo 7$000. (O 25411)

Achados e perdidos

TRASPASSES

APPARELHOS de Diathermia e d'Arsonvalisação

Companhia Brasileira de Electricidade

Siemens Schuckert S. A.

RIO DE JANEIRO

Rua Buenos Aires, 29

Deposito e venda: Rua da Alfandega, 178.

(3536)

JUVENTUDE ALEXANDRE

O mais poderoso tonico dos cabellos! Extingue a caspa em tres dias. Os cabellos brancos ficam pretos, não queima, não mancha a pelle; a JUVENTUDE dá vigor, mocidade e crescimento aos cabellos.

Evitar imitações, pedindo sempre

Juventude Alexandre

Preço, 3$000; pelo Correio, 3$000. Nas boas perfumarias e drogarias.

Deposito. CASA ALEXANDRE - Ouvidor, 143

(2857)

BROCAS - MACHOS - ALARGADORES

Tenho o maior e mais variado sortimento da praça.

Armando Bussett

Succursal no Brasil de Rio de Janeiro
NIELSEN & WINTHER Lda. RUA S. PEDRO N. 86
Copenhagen Phone Norte 6619

VISITE O NOSSO "MOSTRUARIO" NO PAVILHÃO DINAMARQUEZ DA EXPOSIÇÃO.

(3527)

Casamentos

Dinheiro ao Commercio

Constipação

O DR. AUSTREGESILO, Professor e grande Mestre da Medicina, diz:

"O abaixo-assignado, Professor cathedratico da Faculdade de Medicina do Rio de Janeiro attesta que o preparado "VIGOGENIO", é um tonico muito recommendavel nos casos de debilidade geral do organismo e estimulante das funcções digestivas.

DR. AUSTREGESILO

(1301)

Dr. S. Pereira Lima

Casamentos

CATARRHO

Divorcios

SABONETE DE ROSS Usado pelas pessoas de bom gosto. (1452)

Gonorrhéa Syphilis

GONORRHEA

VENDAS DIVERSAS

DIVERSOS

VENDE-SE o predio da rua Visconde de Silva n. 169, perto do Largo dos Leões; trata-se á rua do Hospicio n. 166, 1º andar, das 2 1/2 ás 4 horas. (O. 29512) N

VENDE-SE um terreno na avenida Rio Comprido, 12m x 40m. Phone Ipanema 1049. (O 28431) N

VENDE-SE por 60 contos ou aluga-se por 600$000 mensaes, com contrato, um predio assobradado, com porão habitavel, proprio para grande familia de tratamento. Perto do largo do Estacio. Para ver e tratar com o dono, dr. Mattos, rua Buenos Aires 34, sobr., das 11 ás 12 horas. (O 29576) E

VENDE-SE uma fazendinha em Bangu', distante da estação tres kilometros, com dez alqueires, mais ou menos, de terras superiores, grandes vargens enxutas, matto bastante, boa casa de residencia com 4 quartos, 3 salas, cozinha, grande forno para pão, excellente agua canalizada, grande bananal, grande pomar, cannavial, grande horta, casa para empregados, paiol, gallinheiro, uma carroça com 2 excellentes bois de carro, duas vaccas com 2 crias, 2 cavallos de sella com arreios, sete porcos e alguma criação de gallinhas. Tem muita lenha. Para mais informações, com Mario Pires, nos escriptorios da Companhia Costeira, Cáes do Porto, em frente ao Armazem 13. (O 29545) N

TERRENOS, a dinheiro e a prestações suaves, vendem-se em Catumby, Paula Mattos e Santa Thereza, magnificos lotes de terrenos, de differentes dimensões, a 400$, 600$, 800$, 1:200$ e 1:600$000 cada lote, todos livres e desembaraçados e promptos a edificar; uns planos e outros de elevação pittoresca, situados nas ruas Gonçalves, Laura, Idalina, Miguel de Paiva e prolongamento; bondes de Coqueiros, Catumby e Itapiru', de 100 réis, e Paula Mattos de 200 réis; agua em abundancia e clima reconhecidamente saluberrimo. Para as compras a dinheiro á vista, ou para as de mais de dois lotes, far-se-á grande abatimento. Nada mais barato, commodo e perto do centro; tratar no largo de S. Francisco n. 44, 2º andar, das 9 ás 4. (O 28734) N

VENDEM-SE, além de muitos outros bem localizados e mais baratos, dois bellos lotes de terrenos planos e promptos a edificar, no ponto mais pittoresco da rua Barão de Bom Retiro, na juncção da rua Theodoro da Silva; todos com bondes á porta e ruas optimamente calçadas; clima saluberrimo de Villa Isabel; local alegre e modernizado; preço, 3:500$000 e 4:000$000; plantas e mais informações com a firma proprietaria: largo de S. Francisco, 44, 2º andar, das 9 ás 4. (O 28734) N

VENDEM-SE, com abatimento, a dinheiro e a prestações, os optimos lotes de terrenos da Estrada de Santa Cruz, em frente aos ns. 2.471 e 2.473, com 10 x 32, bem como outro na r. das Mangueiras; preço desde 1:800$ cada lote, promptos a edificar; bondes de Cascadura á porta; plantas e mais informações com o proprietario, largo de S. Francisco n. 44, 2º andar, das 9 ás 4 horas. (O 28734) N

VENDE-SE uma casa nova, com 2 quartos, 2 salas e cozinha, tem agua e luz, terreno arborizado. Rua Teixeira Franco n. 53, 4 minutos da estação de Ramos, lado alto. Trata-se na mesma. (O 28729) N

... com 1 m. e 40 c., grande terreno medindo cem metros de frente por cento e vinte de fundos, todo arborizado com fructas diversas, distante apenas 30 minutos de bonde de uma lindissima praia de banhos; bondes á porta; Estrada da Pedra n. 878. Bonde electrico da Pedra, estação de Campo Grande. Trata-se á avenida Rio Branco n. 137, agencia de loterias. Informações no logar com o sr. Sinhosinho Mendes. (3526) N

VENDE-SE o bom predio assobradado, sito á rua Bomsucesso, 124, com 3 quartos, 2 salas, copa, cozinha, bom quintal e jardim na frente, por 14:000$000. Trata-se com o dono, á rua S. José 33, 1º andar ou pessoa que estará das 11 ás 13 horas, por aquelle, encarregado do assumpto. (O. 29635) N

TRANSFORMADORES

Companhia Paulista de Material Electrico

Rio de Janeiro

RUA S. JOSE', 76

(579)

VENDE-SE uma machina Singer, com 5 gavetas, em perfeito estado, por 160$000. Ver á rua Circular 157, Madureira. (O

VENDE-SE uma machina photographica 18 x 24, objectiva allemã, chassis duplos, com intermediarios, tripé e mala. Saude 145. Joaquim. (O 28636) O

VENDE-SE um perfeito piano de afamado fabricante, Gaveau. Rua Alfandega, 225, 1º a. (O 29425) O

VENDE-SE confortavel e esplendida vivenda em Jacarépaguá. Trata-se á travessa Derby Club n. 30. (O 28554) O

VENDE-SE superior piano do conhecido fabricante allemão Ronisch, pouco usado e sem defeito, á rua Carmo Netto, 267. (O 29419) O

VENDE-SE um motor de 3 ½ H. P., garantido, na rua General Camara n. 224. (O 28433) O

VENDEM-SE dois lindos cachorros novos, dinamarquezes, bem tratados; rua General Camara n. 73. (O 28500) O

VENDE-SE uma colcha branca bordada á mão. Rua da Candelaria, 61, 2º andar. (O 28379) O

VENDE-SE um tapete oriental medindo 3 x 4, na rua da Passagem n. 78, casa 11. (O 28494) O

VENDE-SE um lindo cachorrinho Lulu, todo marron n. 1, por 200$000. Rua Assis Bueno, 37, Botafogo. (O 28540) O

VENDEM-SE 1/2 mobilia de peroba clara para sala de visitas, com encosto de seda, e um espelho de crystal veneziano, quasi novo. R. Itapiru' 259. (O 28543) O

VENDE-SE uma linda cachorrinha Loulou da Pomerania, legitima, cor branca, á rua Colina, 63. (O 28637) O

VENDE-SE uma machina Remington n. 10, com pouco uso, para desoccupar logar. R. Aristides Lobo n. 85. (O 29532) O

Garante-se uma fortuna em 2 annos a quem entrar com um capital de 40 contos para explorar um invento privilegiado, de enorme extracção e utilidade. Propostas a R. R. R. nesta redacção. (O. 28507) S

HOJE, ternos de casimiras finas, de paletot sacco, frack, smocking e casaca, 35$, 45$, 55$, 65$, 75$, 85$, 95$ e 140$: rua Senador Dantas 73. (O 27976) S

INJECÇÕES intramusculares e endovenosas, curativo e quaesquer serviços de enfermeiro, a preços modicos. O. Lima. Enfermeiro militar. R. Fagundes Varella, 181, Piedade. (O. 29230) S

Impotencia. Seu tratamento. Assembléa 54. Dr. Pedro Magalhães. (O 29478) S

Impotencia — Tratamento garantido da senilidade precoce por methodo proprio de resultados garantidos. Uruguayana 134, das 2 ás 5. Dr. Rupert Pereira. (O 28685 S

Joias a prestações e a dinheiro a preços baratissimos, na nova Joalheria de M. Blanch Izerwohn, rua Visc. de Itaúna 139. Compra-se ouro e prata. Paga-se bem. Aceitam-se concertos. (O 27973)

Joias — Compram-se ouro de 3$000 a 5$000. Casa Oliveira; Andradas n. 54, teleph. N. 4772. (O 29623) S

LENHA e materiaes de demolições. Vende-se na Avenida Pedro Ivo, em frente ao Quartel de Cavallaria, com Martins, turma de calceteiros dos passeios. (O. 27850) S

MME. Anna da rua S. José, 46, encontra-se agora na rua Buenos Aires, 202, 1º. (O. 27865) S

CAIXAS REGISTRADORAS

Nickelagens, limpezas geraes e concertos. Trocas, compras e vendas. Funccionamento garantido.

Casa Vouga

Rua Senador Euzebio, 55. (p. á praça da Republica. Telephone Norte 5056. (O 21296)

MOÇAS — A fabrica Bhering, á rua 13 de Maio n. 19, precisa para operarias. (O 21062) S

MACHINA Singer de costura, compra-se 1 ou 1 cautela, para particular. Tel. Villa 384, sr. Adelino. (O. 28509) O

MME. MUSET, espirita vidente de muito poder e verdadeira medium, attende todos os dias na rua Visconde Itaúna 585. (O. 27882) S

MME. Gina Oriental mostra as vaccinas que recebeu no Egypto como perfeita nas prophecias, para qualquer informação á rua da Constituição, 8, sobrado. (O 29671) S

Attenção, senhoras e senhoritas

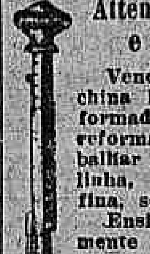

Vende-se uma machina R. Luchetta, reformada, e que pela reforma permitte trabalhar com qualquer linha, seja grossa ou fina, sêda ou lã, etc. Ensina-se gratuitamente o manejo da mesma (possue oito agulhas differentes). PREÇO 30$000. R. FREI CANECA 88, sobrado. (O 28553)

MACHINAS de escrever. Concertos e Limpezas. E. Sass, rua Theophilo Ottoni 101, sobr. Telephone Norte 4574. (O 21310) S

MACHINAS de escrever — Officina de concertos e deposito das melhores marcas de machinas, fitas e papel carbono. R. da Alfandega, 137. Teleph. Norte 3450. E. Magalhães.

MME. VIEITAS, participa ás pessoas intimas e de relações profissionaes que continúa a residir á Praça da Republica n. 84, sobrado. (O. 23066) S

MLLE. GARROFE'. Penteados e ondulações, com longa pratica nos centros elegantes de Hespanha, executa a ondulação a Marcel a 2$000. Preço especial de reclame. Travessa S. Francisco Paula 6, 2º andar. Phone 6245, Central. (O 20801) S

MME. Vagiumar, participa ás pessoas de sua amizade que reside á rua Dr. Maia Lacerda n. 67. Estacio. (O. 29853) S

MME. Zinha, espirita vidente e sciencias occultas, todos os dias, rua 1º de Março 101, 3º andar. (O 29499) S

MANICURE a domicilio, attende a chamados pelo telephone n. 3873, Central. (O 28664) S

MESA para exame medico. Compra-se uma de ferro que esteja em perfeito estado. Informações no dr. A. R., rua dos Andradas 52, teleph. Norte 1736. (O 28698) S

MME. Oriental, espirita e a unica pithonisa em sciencias occultas, com 19 annos de pratica em Jerusalem e na maior parte da Europa, revela o segredo humano pela graphologia physionomica, lê a palma da mão e toda a sina da pessoa pelo horoscopo cabalistico, uma consulta só chega para conseguir felicidade. A Mme. Oriental attende suas consultas todos os dias em seu consultorio, na sua residencia, á rua da Constituição 47 (1º and.) T. C. 2568. (O 29613) S

MODISTA Maria da Silva Machado corta e executa vestidos pelos ultimos figurinos. Attende a domicilio. Atelier rua de S. José 18, sob. Teleph. Cent. 5865. (O 29622) S

Naturalizações e casamentos de estrangeiros no Brasil. Passaportes para qualquer paiz. *Agencia Juridica Internacional — Alfandega 90, sob.* (O 29272) S

Nevralgia — Em 5 minutos desapparece com Linimento Marinho — Rua Sete de Setembro 186. (633)

PONT a jour, linho 100 réis, sêda 200 réis, plissés e bordados á machina, com perfeição. Rua Mauá, 42, Meyer, bonde de Cachamby. (O 28050) S

PENSÃO Cattete, 242. T. B. Mar 772. Excellentes quartos e salas mobilados, com pensão. (O 29327) S

PARTICULAR vende rica e moderna sala de jantar de oleo vermelho, vidros de crystal biseauté e prateleiras, 16 peças. Rua Matriz, 28 A. (O 28731) O

PRECISA-SE alugar uma sala espaçosa, decentemente mobilada, e com todos os preconceitos de hygiene, tendo telephone e luz, em casa de familia de tratamento, para um casal sem filhos. A quem interessar, queira dirigir-se á rua da Candelaria n. 77, 1º andar. (O 28665) S

PIANOS velhos e perfeitos, compram-se; não se faz questão de preço. T. 4953 Norte. (O 29316) S

PIANOS a 800$, 850$, 950$ e 1:400$, vendem-se. V. Itauna 75. (O 29317) O

PHARMACEUTICOS. Consultem os preços da Drogaria Franceza, á rua Pedro I, 42, telephone Central 6096, atacado e varejo. (O 29289) S

PHARMACEUTICO — Offerece-se para dar nome á pharmacia. Tratar com Ulysses. Ouvidor, 97. (O. 29619) S

PIANO. Compra-se urgente para particular, embora precise algum concerto. Tel. 241 Villa. (O. 29263) S

PENSÃO familia serve a mesa e a domicilio, optima pensão, almoço e jantar, menu' variadissimo, rigoroso asseio, "Praça Mauá". Rua Sacadura Cabral, 63, sobrado. (O. 27944) S

PIANOS. Afinam-se por 10$000 e concertos baratissimos, recebe chamados na rua Acre, 81, sobrado, telephone Norte 6081. (O. 29260) S

PENSÃO de 1ª ordem, dá-se á mesa a 3$000 a refeição e fornece-se comida para fóra, á rua do Cattete, 136, cozinha estrangeira, fala-se francez. Tel. B. M. 1344. (O. 20217) S

PIANOS — Visitem ou peçam preços e catalogos. R. Ferreira & C. Tel. V. 3068, rua F. Xavier 188. Fabricantes e importadores [illegible] vende. Compram ou reformam usados. (632)

CASA RUTH

CALÇADO DE GRAÇA

204, Rua Uruguayana, 204

(Entre S. Pedro e Theophilo Ottoni)

— NÃO CONFUNDIR COM IMITADORES —

Superiores e modernos sapatos em camurça branca e em pellica envernizada, salto á Luiz XV.

Finissimos sapatos em pellica envernizada e em bufalo branco, salto á Luiz XV — ultima moda —, com fivella de vidrilhos.

"Chics" sapatos em camurça branca e em pellica envernizada, salto á Luiz XV — ultima creação.

Temos de 31 a 39, de qualquer destas marcas.

Pelo Correio mais 2$000 por par

PEDIDOS A'

Casa "RUTH"

(O 29598)

PENSÃO a domicilio, por 100 mil réis, fornece-se á Av. Mem de Sá, 291. (O. 29641) S

PENSÃO Favorita aluga bellos commodos mobilados para familias e cavalheiros; cozinha de 1ª ordem. Acceitam-se pensionistas. Rua Senador Dantas, 20. (O 28381) S

Rheumatismo. Fricciones com linimento Marinho e a dôr cessa — Rua 7 de Setembro, 186. (633)

SUSPENSÕES devido a resfriados, sustos, nervosismo, anemias, fraqueza nas senhoras, de qualquer edade; basta usar o *Sedantol*; approvado pela Saude Publica e pelos medicos; nas drogarias e Ribeiro, Menezes & C., rua Uruguayana 91. (O 29579)

SYPHILIS e consequencias cura radical; injecções INDOLORES, de sua preparação, 606, e 914. Assembléa n. 54; das 10 ás 21. **DR. PEDRO MAGALHÃES.** (O 29480) S

SENHORAS Tratamento radical e sem dôr de corrimentos, catarrho uterino, colicas utero-ovarianas, ausencia ou irregularidade de regras. Uruguayana 134, das 2 ás 5. Dr. Rupert Pereira. (O 28685)

"CASA DE BORDADOS"

CONTAS DE MADEIRA

500 Rs a DUZ.	200 Rs a DUZ.
600 Rs a DUZ.	300 Rs a DUZ.
700 Rs a DUZ.	400 Rs a DUZ.
900 Rs a DUZ.	500 Rs a DUZ.

RUA DO THEATRO, 21

"CASA DE BORDADOS"

(2070)

SENHORA com capital, para gerir um negocio vantajoso; precisa-se. Escrever para Ulysses, 97, Ouvidor. (O. 29661) S

SORTEIO MILITAR. — Trata-se de exclusões, á rua do Campinho n. 60 (Cascadura), 7 ás 11. (O. 29676) S

TENDO-SE extraviado a carta de fiança passada pelo Montepio Municipal, garantindo á proprietaria d. Maria Joanna Chericó o aluguel do predio á rua D. Anna Nery n. 324, occupado por d. Adelina de Souza Dantas, queira apresentar-se nesta Repartição, dentro do prazo da Lei, quem se julgar com direitos á referida fiança. (O 29040) S

TERNOS a prestações de 13$ a 50$, sob medida, elegantes e economicos; Alfaiataria Veiga, praça Tiradentes, 39, sob. Junto á C. Telephonica. (O. 27939) S

UMA SENHORA só, que trabalha fóra, deseja morar em casa de uma familia de tratamento sem outros inquilinos, nem creanças, no centro ou proximo. Resposta para este jornal para R. A. (O. 29545) S

VESTIDOS e chapéos, fazem-se á rua Estacio de Sá n. 59, sob. Telephone V. 6683. (O. 29358) S

Virilidade. Tome JUVENTOL, r. dos Andradas, 43 e 45. (631)

ADVOGADOS

Advogado. Dr. Raymundo Moreira. Adeanta custas. Alfandega 90, sob. — Tel. Norte 5490. (O 29272) S

MEDICOS

Dr. Alvino Aguiar

Pulmões, estomago e rins — Tratamento das anemias, esgotamento nervoso, etc. — Consultorio: rua São José n. 51, ás 4 horas. Telephone, 5868, Central. Residencia: travessa do Torres, 17. Telephone, 4265, Central. (687)

CLINICA de senhoras, tratamento das molestias do utero; nos casos indicados evita a gravidez por processo seguro sem prejudicar a saude. *Dr. Cesar Esteves*, rua 7 de Setembro 180, das 9 ás 11 e das 13 ás 16. (O 24644) R

DR. A. MONTEIRO, 21 annos de clinica, sendo 6 annos na Europa, medicina e cirurgia em geral, gratis aos pobres, das 10 ás 6 da tarde, rua Larga 55. Fornece e applica por 30$000, o legitimo 914 allemão. (O. 23114) R

Dr. Teixeira Coimbra

Doenças da pelle e syphilis. Tratamento da blenorrhagia e suas complicações. Electrotherapia, massagens, raios ultra-violetas, injecções de 914. Trepol e Sulfarsenol. Cons. Rua da Carioca n. 81, das 9 ás 12 horas, e á noite. Telephone Central 2089. Resid. Rua Pereira Nunes 199. Tel. V. 3847. (O 21408)

Dr. Godoy Tavares

Prof. Fac. M. B. Horizonte, laureado F. Rio, pratica hospitaes Paris e Berlim. Coração, pulmão e rins. Por seus processos mol. estomago e intestinos. Avenida Rio Branco 137 (Odeon) 3 ás 5 menos ás quintas. T. C. 1083. Res: M. Abrantes 106. B. M. 2490. (O 22182)

Dr. Samuel Prado

CLINICA MEDICA

Doenças do coração, pulmões, figado e estomago. — Tratamento da syphilis — Applicação do legitimo 914. Consultorio: Rua Marechal Floriano n. 42, de 1 ás 3. Telephone Norte 1783. Residencia: Rua do Mattoso n. 91. Telephone Villa n. 4836. (O 26833)

DR. ESTEVAM REZENDE

OUVIDO, NARIZ e GARGANTA

Ex-adjunto dos profs. Weingaetner, Grossmann, Passow, em Berlim, e Neumann, em Vienna.

TRACHEO-BRONCHEO-ESOPHAGOSCOPIA — Tratamento cirurgico da ozena (technica do prof. Seiffert) e das dacryocystites (operação de West. Tratamento da asthma.

Consultorio: Rua do Carmo, 5, esq. S. José, de 1 ás 3. Tel. C. 2652. Residencia: Corrêa Dutra n. 129. Tel. B. M. 2433. (3342) R

MATERIAL ELECTRICO

MOTORES, DYNAMOS e GUINDASTES de

THOMAS B. THRIGE

Vide a grande exposição no Pavilhão da Dinamarca.

Representantes no Brasil:

LERCHE & SAHLIN

Rua 1º de Março n. 96, 1º. Rio de Janeiro. (O. 24445)

VIAS URINARIAS

Cura radical da gonorrhéa aguda e chronica e suas complicações. Assembléa, 54, das 10 ás 11. — **Dr. Pedro Magalhães.** (O 29479) R

RAIOS X ***Exames e photographias das doenças do estomago, intestinos, figado, pulmões, coração, rins, etc. Electricidade medica. Preços modicos. DR. RENATO DE SOUZA LOPES, professor da Faculdade. Rua São José 39, de 3 ás 6.*** (7281)

Syphilis, Gonorrhéa

914 Allemão (legitimo), med. e app. 20$. Cura radical da gonorrhéa e complicações; methodo proprio, rapido e seguro. Tratamento abortivo; cura em poucos dias. DR. COCIO BARCELLOS, ex-assistente da Fac. de Med. Das 9 ás 11 (inc. domingos) e das 4 ás 5, São José 53. Res. Tel. S. 1863. (3377)

DENTISTAS

DR. SILVINO MATTOS — Extracções, absolutamente sem dôr, a 5$; dentaduras a 5$ cada dente; concertos em dentaduras a 10$; obturações a 5$; trabalhos garantidos e pagamentos a prestações; á rua Sete de Setembro, 231, proximo á praça Tiradentes; das 7 da manhã ás 5 da tarde; telephone 1555. Central. (O 29589) R

CONSULTORIO electrico dentario. Aluga-se, á praça Tiradentes 33. Vende-se no mesmo um motor de pé. (O. 28754) R

COMPRAM-SE motores electricos dentarios, qualquer marca, brocas para caneta e qualquer quantidade, a 100 réis cada. Trata-se com Guimarães. T. S. Francisco de Paula 16, sobrado. (O. 27723) R

DENTISTA — Dr. Aldo Cunha. Tratamento rapido, garantido e completamente sem dôr, por preços modicos. Faz pela technica norte-americana, chapas, bridge work, e os demais trabalhos. Gabinete com installação moderna. R. Marechal Floriano n. 55. (O. 24128) R

DENTISTA. Vende-se uma cadeira automatica nova e 1 motor de pé, SSW; infor. r. Constituição, 15, 1º andar. (O. 29248) R

DENTISTA

DR. MOREIRA SENNA. Extracções e tratamento de dentes completamente sem dor. Collocação de dentes com ou sem chapa, corôas, pivots, obturações a porcellana, etc. Trabalhos rapidos e garantidos por longo tempo, a preços modicos e em prestações. Das 8 ás 20 horas. Rua Uruguayana n. 226, esquina de Marechal Floriano. (O. 25772) R

DR. SILVINO MATTOS reforma e confecciona, em 24 horas, com garantia e a preços razoaveis, dentaduras de vulcanite ou ouro; assim como as concerta em horas, por mais quebradas que estejam; na rua Sete de Setembro, 231. (O 29589) R

DENTISTA. Vende-se uma cadeira sombra. Andradas, 85, 1º. (O. 29615) R

DENTISTAS

A Amalgama Princeza marca Cruz boa qualidade, está sendo empregada pelos melhores dentistas do Rio de Janeiro. Meia onça 3$000. (O 22918)

DENTISTA — *Dr. Argemiro Pinto* com pratica das Escolas de New York, Paris e Londres. Obturações desde 3$. Collocação de dentes desde 13$, etc., rua da Assembléa 123. (O. 1227) R

DENTISTA. Vende-se 1 motor electrico em perfeito estado, preço 180$; e outro de pé. R. dos Andradas, 46, sob. (O. 28461) R

DENTISTA

DR. SILVINO MATTOS, laureado especialista em dentaduras, com ou sem chapas, parciaes ou duplas; em extracções e tratamento de dentes sem a minima dôr; obturações a platina, ouro, porcellana, PIVOTS, corôas e cantos de ouro, etc. Toda a obra é feita com perfeição, rapidez, maxima garantia, ao alcance de todos e em prestações. Rua Sete de Setembro n. 231, proximo á praça Tiradentes, das 7 da manhã ás 21 horas, todos os dias. Phone: 1.555 Central. (O 29591) R

DENTISTAS. Vende-se: uma linda cadeira automatica; uma dita para viagem; um motor de pé; uma escrivaninha; um vulcanizador e muitas miudezas. R. Uruguayana, 142, 1º, sala dos fundos, com José Costa. (3467) R

O DR. CABRAL FAGUNDES, Cirurgião Dentista, com consultorio no largo do Machado n. 2, por cima da casa de calçado "Atlas", convida V. Ex., caso precise trabalhos dentarios, a comparecer no seu gabinete, onde lhe será feito exame e orçamento gratuito, podendo, caso resolva o tratamento, fazer pagamentos parcellados.

A longa pratica e perfeito conhecimento da arte permittem-lhe collocar apparelhos perfeitos e de acabamento sem egual.

Faz obturações a porcellana synthetica, tão perfeitas que não se destaca da nuance dos dentes naturaes. Colloca apparelhos para corrigir anomalias a quem tenha dentes desviados ou avançados, pondo-os em ordem natural. Faz extracção sem dôr alguma, e, em caso de necessidade, torna a collocar o dente extraido fixando-o em menos de 30 dias.

Como existem outros gabinetes dentarios no mesmo largo, recommendo reparar no letreiro da sacada, que é em letras de ouro sobre vidro negro. Consultas: das 8 ás 5 da tarde e de 7 ás 9 da noite. Telephone Beira Mar 62. (O 28728) R

DR. SILVINO MATTOS —

Dentaduras com ou sem chapas, "pivots", corôas, obturações a ouro e porcellana, extracções e tratamentos de dentes, sem a minima dôr, etc. Serviços perfeitos, rapidos e garantidos. Preços modicos e em prestações. Rua 7 Setembro, 231; das 7 ás 21 horas, todos os dias. Tel. 1.555, C. (O 29591) R

PARTEIRAS

GRAVIDEZ — Não tem perigo usando antes e depois do parto SEDANTOL; allivia as dôres, colicas; evita hemorrhagias, complicações, molestias dos ovarios; garante a saude. Nas drogarias e na Casa Huber. Rua Sete de Setembro, 61. Drogaria Pacheco. Rua dos Andradas n. 49. (O 29579)

MME. GUIN, professora em partos, ex-interna da Maternidade de Barcelona, revalidada no Rio, partos e outros trabalhos; o exame da gravida, um mez antes, garante o parto. Avenida Mem de Sá 95. Tel. C. 2690. (O 27680) Y

PARTEIRA e enfermeira diplomada Mme. Elvira, 20 annos de pratica, faz todos os trabalhos de sua profissão, attende de 1 ás 4, rua dos Andradas 149, phone Norte 5920. (O 22690) Y

MME. PALMYRA, que morou á r. Camerino 20 annos, reside á av. Gomes Freire, 127, sob. Tel. 4777 C. (O 23098) Y

Molestias das **SENHORAS** Partos. Tratamento dos abortos e suas consequencias, corrimentos, colicas utero-ovarinas, e regras irregulares e prolongadas. Assembléa n. 54, das 10 ás 18 horas. — **DR. PEDRO MAGALHÃES.** (O 29477) Y

SUSPENSÕES senhora, as capsulas de Apiol-sabina e Arruda é sempre o melhor remedio, só compre da marca SEVENKRAUT. Rua Uruguayana n. 142. Tubo 7$000. (O 25410) Y

Professores e professoras

AULAS de portuguez, arithmetica, algebra, escripturação, contabilidade. Rua S. Pedro, 145, sala 4. (O. 29521) Z

AULAS de dactylographia e escripturação mercantil. L. do Machado, 2, sob. (O. 20319) Z

AULAS particulares para preparatorios, concursos e commercio, pelo prof. dr. Washington Garcia. R. Carioca 47, tel. 5530 C. (O 23410) Z

PIANO, VIOLINO

PROFESSOR ALLEMÃO

Rua Didimo 31. Villa Ruy Barbosa. (O 27583)

CANTO — Dão-se lições a domicilio, até o 2º anno, por 5$000, chamados Central 2254. (O 29209) S

CURSOS diurnos e nocturnos a 15$ mensaes. Aproveitamento garantido. Instituto Minerva. Rua Senador Euzebio, 71, sob. (O. 27690) Z

DACTYLOGRAPHIA — Ensino gratuito, ás senhoras e senhoritas. Curso Freycinet, Uruguayana 47. (O. 24637) Z

DACTYLOGRAPHIA. Habil professora lecciona no Curso Benjamin Constant, á rua Buenos Aires, 160. (O 21473) Z

ESCOLA DACTYLOGRAPHICA INDEPENDENTE

Dactylographia

SEM OLHAR O TECLADO

3 aulas na semana 10$000 mensaes.

6 aulas na semana 20$000 mensaes.

CURSO COMPLETO 100 lições, 50$000

Com direito ao curso mechanico

N. B. — Esta Escola dá diplomas independente do concurso semestral assim como colloca os seus alumnos.

AVISO — Para a bôa administração não tem filiaes.

DIRECTOR,

O. GERHARD

LARGO DA CARIOCA N. 12, 1º ANDAR.

Aulas das 8 da manhã ás 10 da noite.

(O. 29621) Z

DO VELHO se faz novo. Reformam-se chapéos desde 3$000 e fazem-se desde 10$000, assim como vestidos, á rua Buenos Aires, 251, tel. N. 1055. (O. 28572) Z

DACTYLOGRAPHIA com perfeição só faz quem aprende com teclado coberto, processo pelo qual ensina a ESCOLA URANIA. Alugam-se machinas $500 a hora e executam-se trabalhos. Ensino de linguas e escript. mercantil; R. 7 Setembro 107, 1º. Teleph. C. 5930. (O 29469) Z

"ESCOLA AMERICA"

PRATICA COMMERCIAL

Cursos nocturnos

Elementar:
Port. Arith. Dactylogr....... 30$000
Intermediario:
Port., Arit., Ingl., Dactyl.. 40$000
Superior:
Port., Ingl., Cont., Dactyl., Tachy. . . . . 50$000

N. B. — Materias separadas, nos cursos diurnos.

"Jornal do Brasil", 4º andar. C. 2610. Departamento da "Escola Berlitz. (2312)

Institutrice et Dame de Compagnie

Senhora portugueza, leccionando francez e portuguez, principios de piano e trabalhos manuaes acceita collocação em familia de tratamento. Referencias Collegio Immaculada Conceição, 266, Praia de Botafogo. (O 28576)

LLOYD NACIONAL
Avenida Rio Branco, 106, 2º andar - Telephone Norte 5134

LINHA CABEDELLO — P. ALEGRE
O VAPOR
CAMPEIRO
Sairá em 30 do corrente para: SANTOS, PARANAGUA', RIO GRANDE, PELOTAS E PORTO ALEGRE.
O VAPOR
CAMPINAS
Sairá em 3 de outubro para: BAHIA, MACEIO', RECIFE, CEARA' e CABEDELLO.

LINHA RIO GRANDE-CEARA
O VAPOR
ANTONINA
Sairá em 19 de outubro, para: Santos — Paranaguá — R. Grande — Pelotas e Porto Alegre.
O VAPOR
NARNE
Sairá em 15 de outubro, para: Bahia — Maceió — Recife — Cabedello — Ceará e Mossoró

Viagem extraordinaria
O VAPOR
RIO AMAZONAS
Esperado do norte em 9 de outubro, sairá no dia 11, para: SANTOS e PARANAGUA'
(3511)

Recebe carga pelo armazem 11 (Cáes do Porto). Para fretes e cargas com o agente AFFONSO SILVA — Beco Lapa Mercadores n. 12, sob. Telephone Norte 1800.
(1073)

Machina de escrever
500 RÉIS A' HORA
ALUGAM-SE
Largo da Carioca 12, 1º and.
(O. 29621) Z

ESCOLA URANIA — de pratica Commercial. Ensina linguas vivas, Contabilidades, Steno-dactylographia; 15$ em turma e 50$ part.; 7 de Setembro 107, 1º. Tel. C. 5930.
(O. 28670) Z

INGLEZ. Mr. Rodger, americano, ensina este idioma por preço modico. R. da Alfandega, 190, sob. Tel. Norte 4657. (O. 28480) Z

MOÇA ingleza lecciona praticamente o seu idioma. Telephone Beira Mar 4080. (O. 28539) Z

M. LUC. Ruffier, professeur de français, d'histoire, de littérature et de diction. Cours rue d'Uruguayana et à Tijuca. S'adresser: 38 Sete de Setembro ou 32 Desembargador Isidro. Fabrica, 1164 V. (O. 28437) Z

PROFESSORA, educada na Europa, lecciona portuguez, francez e instrucção primaria. Rua Senador Dantas, 35. Teleph. 4816 Central. (O. 28828) Z

PROFESSORA franceza ensina seu idioma, methodo pratico e facil. R. do Carmo 71, 2º, porta esquerda. Faz traducções e correspondencias. (O. 28835) Z

PROFESSOR Barbosa, lecciona portuguez, francez e arithmetica, a preços modicos; rua da Alfandega n. 199. Tel. Norte 4657. (O. 28181) Z

PROFESSORA diplomada pelo Districto Federal, lecciona em casa ou a domicilio. R. General Severiano n. 207. S. 2635. (O. 28442) Z

PROFESSORA diplomada lecciona piano a preços modicos; chamados á rua D. Laura de Araujo n. 128. Estacio. (O. 29346) Z

PROFESSORA ensina ajour em qualquer machina, em uma só lição, por 10$000, e outros trabalhos, á rua Buenos Aires 231, tel. N. 1055. (O. 28711) Z

PROFESSORA pintura, fantasia, fogo habil, irlandeza, vitraux, pintura em relevo, muitas outras, não precisa saber desenho, preços modicos; rua Industrial, 32 (L. 4ª-Feira). (O. 28625) Z

PROFESSORA franceza, diplomada da "Université de France", com longa pratica, ensina francez e literatura em casa dos alumnos ou na sua casa. Cartas 93, rua São Januario. (O. 29307) Z

STENOGRAPHY (Pitman's) em 3 linguas; Londres certificado. Inglez a 20$. São Pedro, 48. (O. 28707) Z

SEM professor. Tachygraphia, methodo "Pitman-Viegas". Curso em 20 licções! Em todas as livrarias e na Casa Crashley, r. Ouvidor 58. (O. 28722) Z

UMA moça allemã ensina o seu idioma praticamente. 1. Avenida Rio Branco, 237, 2º andar, sala 23, das 5 as 7 horas da tarde. (O. 27838) Z

AGENTES
para a maior e mais sortida fabrica de carimbos e placas, com os maiores catalogos; precisa agentes em todas as cidades. Peçam informações á
J. C. Fragata
Rua Buenos Aires, 200, Rio.
(654)

Syphilis ! Só Luetyl
Preparado scientifico, é o unico que diz: Se não melhorar com UM VIDRO, é porque não é syphilis, então procure o seu medico. Melhorando, continue a tomal-o conforme a bulla. Produz as maravilhas das injecções de 606 e 914. (666)

Auréole
O melhor Relogio
Encontra-se em todas as boas casas.
(3007)

Convém a todos
saber que o "Tridigestivo Crus" é o unico remedio approvado pela Directoria de Saude Publica, que cura as molestias do estomago e intestinos. Rua da Assembléa n. 75. (7437)

ESTOMAGO
"Tridigestivo Crus", é o unico remedio que cura as doenças do estomago e intestinos. Drogaria, e pharmacias. Vidro, 4$500. (7437)

Gerente interessado
Para uma antiga fabrica de productos medicinaes, procura-se um gerente interessado que deve se encarregar de toda a propaganda e do escriptorio. Ordenado 800$000 por mez além da percentagem de 5 % sobre vendas brutas, interesse este que pode ser retirado mensalmente. Condições indispensaveis para occupar o cargo. Entrar o pretendente com quarenta contos que serão garantidos e apresentar as melhores referencias. Informações na drogaria Legey, com o sr. E. Legey. Rua General Camara 117.
(O 29349)

CASA
Pessôa que se retira aluga boa e confortavel casa para familia regular, com ou sem mobilia, na rua Riachuelo entre Silva Manoel e Francisco Muratori, Tratar com Leon, Rua do Rosario n. 145. Phone Norte 3153.
(O 29440)

Ouro
M. 4$700
Compra-se ouro, prata, platina, brilhantes e joias; paga-se bem. Officina de concertos de joias e relogios. Compra-se prata (moeda do imperio). Especialidade em concertos de bolsas.— Rua Vasco da Gamara n. 5.
(O 23094)

SOBRADOS
Alugam-se os dois ultimos sobrados da rua S. José n. 106, servidos com elevador. Salões corridos.
(O 29473)

AUTOMOVEL
Vende-se com sete logares, pneus novos, funccionando bem, trabalha na praça. Preço de occasião. Trata-se com Magalhães, rua da Gloria 94.
(O 29445)

ENCERADOR
Calafetação e enceramentos em assoalhos. Antenor Corrêa. Telephone Norte 5830. Av. Passos 83, loja.
(O 26447)

CASA MOBILADA
Aluga-se, de 1º de outubro a 31 de março vindouro, mediante contrato e pagamento adeantado, uma excellente casinha, mobilada, com tres quartos, duas salas, cozinha e mais dependencias, á rua dr. Campos Salles n. 85. Trata-se até ás 9 horas da manhã, na rua Silva Manoel 28, com d. S. Brandão.
(O 28524)

Fogões á Gaz, Allemães
DE JUNKER & RUH KARLSRUHE

Esmaltados de branco, ferragens nickeladas. Grande economia, limpeza absoluta, queimadores patenteados.

ACABA DE SAIR DA ALFANDEGA GRANDE SORTIMENTO QUE ESTA' EM EXPOSIÇÃO.
Otto Schuback & C.
Rua Theophilo Ottoni, 95 — Phone 6773 Norte
RIO DE JANEIRO
(3523)

JOIAS
CASA OLIVEIRA
Compram-se, vendem-se, trocam-se, concertam-se, fabricam-se. Assim como se compram ouro, platina, prata, objectos antigos, brilhantes e perolas.
RUA DOS ANDRADAS N. 54 — Telephone, Norte, 4772.
(O 29624)

Fios de Algodão
CRU'S OU ALVEJADOS EM MEADAS E EM ROCAS PARA
Tecelagem e Malharia
ESPECIALIDADE EM FIOS RETORTOS de todos os numeros
VENDAS SO' POR ATACADO
Peçam offertas a
PEREIRA IGNACIO & C.
Rua de São Bento, 47
S. PAULO
E
RIO DE JANEIRO
Rua Buenos Aires, 77 - 1º andar
(09329)

VERNIZES de BLUNDELL
TEEM UMA REPUTAÇÃO HA MAIS DE UM SECULO
Constructores de carruagens, motores e Decoradores não devem usar outro
Fabricados por BLUNDELL, SPENCE & Co. Ltd. Londres.
(3510)

OPERARIOS
Precizam-se na Companhia Cervejaria Brahma. — Rua Marquez de Sapucahy n. 200.
(2140)

Dr. Crissiuma Filho. — Operações em geral. Especialidade: Tumores do ventre, seios e testiculos; bexiga, prostata e rins; vagina, utero e ovarios; vias biliares, estomago e intestinos. Cura radical das hernias, hemorrhoides e fistulas. Encarrega-se de embalsamamento. Consultas á r. Rodrigo Silva, 7, das 2 ás 4 horas. Tel. C. 5730. (330)

"JOIAS" "Por Menos Que Em Leilão"
NA JOALHERIA "A TURMALINA"
Por motivo de obras, 20 ojo de abatimento e mais; Santos de ouro de lei a 4$800; collares ouro de lei, desde 10$000; medalhas Deus-Te-Guie, desde 4$800; collares folheados, desde 2$000; porta-retratos, a 1$500; pulseiras, a 2$000; caixas com rosario, a 6$000; despertadores a 14$000, e tudo mais assim. — TRAVESSA DE S. FRANCISCO 6 (proximo á rua da Carioca), Tel. C. 4789. (O 29593)

Empenhar ?...
SO' NA CASA GONTHIER
45 RUA LUIZ DE CAMÕES 47
EMPRESTA O VALOR REAL
(3440)

OURO PLATINA JOIAS BRILHANTES
Prata, dentes e dentaduras. Relogios de ouro e de prata. Antiguidades, compram-se e pagam-se os melhores preços na Joalheria FORT.
Rua Uruguayana 77
(3381)

BALCÃO
Vende-se um optimo para pharmacia, drogaria ou casa de fazendas. — Rua dos Ourives n. 30. (O 27858)

LEME
Em casa de familia aluga-se uma esplendida sala, com meia pensão e todo conforto, a senhor ou casal do commercio. Informa-se á rua Copacabana n. 18, das 10 horas da manhã ás 5 da tarde. (O 29247)

FAZENDA
Vende-se uma por preço de occasião. Informações com o sr. F. Gallo. Boulevard 28 de Setembro 273. (O 28513)

Tango Argentino
Ensina o rythmo gracioso a dansar Helena Keller. Rua Benjamin Constant n. 90. Dansas modernas. Lições violino e piano. (O 29452)

CASA
Aluga-se com ou sem mobilia ou vende-se um bom predio á rua Paulo Frontin n. 83. Pode ser visto das 14 ás 16 horas. (O 29413)

Mudança de alfaiataria
A alfaiataria da rua da Assembléa n. 129, 1º andar, mudou-se para a rua do Ouvidor n. 56, sobrado. (O 20178)

FINANCEIROS...
Antes de fazerdes qualquer negocio de que os vossos lucros não sejam no minimo de cem por cem desistaes porque tendes probabilidade de ganhar não só o cem por cem mas o mil por cem ou mais, empregando o vosso capital adquirindo moedas estrangeiras que são cotadas á infima taxa, devido ao dissidio existente entre os alliados e os paizes que outr'ora foram seus inimigos, mas que progridem espantosamente a despeito de tudo.
1.000.000 de marcos allemães vendemos por muito menos de 9:000$; antes da guerra valiam 750:000$.
1.000.000 de corôas austriacas vendemos por menos de 250$000; antes da guerra valiam 650:000$. Um milhão de rublos russos vendemos por muitos menos de 1:000$; antes da guerra valiam 1.750:000$ (mil e setecentos e cincoenta contos).
Vendemos qualquer quantia desde 5$000 (um mil réis) em nossa moeda dessa moeda até 500:000$. Importado até 50:000$. Importadores dos Bancos [illegible] e Sociedade de Cambio de FEDERICO TOMASELLI & Cia. Rua da Saude 27 (Praça Mauá). (O 28522)

LAVADEIRA
Precisa-se de uma na rua d. Eugenia n. 40. — Rio Comprido. (O 28467)

VIGIA
Sabendo trabalhar com relogio, precisa-se de um á rua S. Francisco Xavier n. 275. (O 29.293)

PILULAS VIRTUOSAS
Empregadas com successo nas molestias do estomago, figado ou intestinos. Estas pilulas além de tonicas são indicadas nas dyspepsias, prisões de ventre, molestias do figado, bexiga, rins, nauseas, flatulencias, máo estar, etc. São um poderoso digestivo e regularisador das secreções gastro-intestinaes.
A' venda em todas as pharmacias. Vidro, 2$000. Depositarios: Bragança Cid & Cia. Rua Buenos Aires n. 172, Rio de Janeiro. (689)

CONVEM LER
Vendem-se, para desoccupar espaço, um lindo carrinho para creança e um bello espelho para sala de visitas, á rua Curupaity 67, Engenho de Dentro. (3486)

LOMBRICOL
"JACCOUD"

Efficaz especifico contra as *Lombrigas, Vermes de Opilação* e demais parasitas intestinaes.
PURGATIVO VEGETAL, SUAVE E INOFFENSIVO.
Um vidro dá para 3 creanças.
Nas boas pharmacias e drogarias.
(O 23819)

URGENTE
Compram-se 50 folhas de zinco (das grandes) em segunda mão, que estejam em perfeito estado. Propostas por escripto para a rua Curupaity n. 67. — Engenho de Dentro. (3486)

POLVILHO — COLLAS — GOMMA ARABICA — CERAS DE CARNAÚBA E DE ABELHA — CRINA VEGETAL — PLUMA DE FLEXA — TALCO — KAOLIM — PARAFINA, ETC., ETC. NA RUA GENERAL CAMARA N. 88. J. CASTRO MOTTA
(1749)

TERRAS EM LOTES
Vende-se em Araçatuba, Estado de S. Paulo, cortada pela Estrada de Ferro Noroeste, lotes de 10 alqueires para cima, a prazo ou á vista, proprias para café e qualquer outras culturas, em mattos virgens e optimas vestimentas. Trata-se em Araçatuba com o sr. Antonio Messias Franco e em São Paulo: Avenida Paulista n. 54, com o sr. Joaquim Franco de Mello. — Telephone Avenida n. 1528. (3301)

Dentição das creanças
Odontogenio para dentição
O ODONTOGENIO faz apparecer a DENTIÇÃO sem soffrimentos. FORTALECE e ENGORDA as creanças.
A' venda em todas as pharmacias.
(O 23819)

COQUELUCHE
O unico remedio para a sua cura é a COQUELUCHINA. Em todas as drogarias. (688)

"URIC"
EM TABLETTES
Pharmaceutico Theophilo de Andrade. Medicamento homœopatho que dissolve e expelle o acido urico, empregado nas dores dos rins, arthritismo, calculos, areas biliares, arterio-sclerose, obesidade, gotta, eczemas e todas as perturbações do apparelho urinario. Não tem dieta. Drogarias Baptista Faber, Pacheco, Granado & C. Preço, 2$500 (690)

AOS CONSTRUCTORES
Para forros de estuque, tela metalica, dando a mesma collocada. Preço barato para competir com a madeira.
Ver com OTTINO. — Phone Central 1434. (O 29037)

Escola de Côrte
A mais antiga e conhecida, curso completo em 24 licções (tres mezes) sendo o ultimo gratuito para pratica. 12 licções de corte 50$ e 12 de chapéos 30$, na r. Sete de Setembro 131, sobrado. Tel. Central 547. (2798)

POLVILHO-CEARÁ
O maior stock do Rio
O melhor do mercado
J. Castro Motta
Rua General Camara 88
(O 24705)

Dr. Bruce Mallio
Clinica das doenças dos pulmões, coração, estomago, intestinos, figado e rins. — Tratamento da syphilis e da neurasthenia — Pesquizas e analyses indispensaveis ao diagnostico. — Consultas diarias das 2 ás 4 horas, á rua Rodrigo Silva n. 28. Residencia: Av. Gomes Freire n. 25. — Telephones: C. 2902 e Central, 1467. (2992)

PHARMACIA E DROGARIA SARAIVA
Serviço medico permanente. Consultas medicas das 8 ás 19 horas. Gratis aos pobres. Chamados a qualquer hora. Rua dos Andradas n. 85. — Telephone Norte 1866. (2020)

Bexiga, Rins, Prostata, Urethra, Diathese Urica e Arthritismo
A UROFORMINA, precioso antiseptico desinfectante e diuretico, muito agradavel ao paladar, cura a insufficiencia renal, as cystites, pyelites, nephrites pyelo-nephrites, urethrites chronicas, catharro da bexiga, inflammação da prostata. Evita o typho, a uremia, as infecções intestinaes e do apparelho urinario. Dissolve as areias e os calculos e acido urico e uratos. Nas pharmacias e drogarias. Deposito: Drogaria Giffoni — Rua Primeiro de Março n. 17, Rio. (2789)

Stock em todas as dimensões
Agentes geraes:
Steinberg & Cia.
RIO DE JANEIRO — Av. Rio Branco, 31 e 33 — Caixa Postal, 1281
SÃO PAULO — R. B. de Itapetininga, 27 — Caixa Postal, 1150
(2435)

Remedio soberano
Contra as assaduras das creanças
O Sr. Carlos Bonow, estabelecido em Pelotas, com acreditada casa de commissões e representações, gozando de elevado conceito na praça de Pelotas, assim se exprime sobre o "PO' PELOTENSE":

"Certifico que usei com muito bom resultado em meus filhos e continúo a usar, quando é necessario, o "PO' PELOTENSE", remedio soberano contra assaduras das creanças, formula do dr. Ferreira de Araujo.

Por ser verdade firmo o presente, Pelotas, 30 de Abril de 1920. — CARLOS BONOW."

No Rio vende-se nas Drogarias: J. M. Pacheco, Granado, Giffoni, A. J. Rodrigues, A. Gesteira, Werneck, Araujo Penna, Casa Cirio, Moreno Borlido, Perfumaria Bazin, etc. Não lave a lesão com sabão. Leia a bulla que ensina como fazer. O *Pó Pelotense* é formula de um velho medico. Preço modico. Fabrica e deposito geral: Drogaria EDUARDO SEQUEIRA Pelotas. (3239)

LAMPADAS PHILIPS

½ WATT ARGA
AS MELHORES
(2731)

OSMOS — A melhor e mais barata agua purgativa, para rins, figado, etc. A' venda em todas as pharmacias. (2903)

ELIXIR ESTOMACAL
de Saiz de Carlos (STOMALIX)
Receitam-no os medicos das cinco partes do mundo, tonifica, ajuda as digestões e abre o appetite. Cura as molestias do
ESTOMAGO E INTESTINOS
a dôr de estomago, a dyspepsia, as azias, vomitos, indigestão, colicas, diarrhéa, dysenteria, e é antiseptico. Cura as diarrhéas das creanças.
Unicos Agentes para o *Brazil:* GRANADO & Cia. Rua 1º de Março, 14, *RIO-DE-JANEIRO.*

DINHEIRO
Empresta-se a commerciantes e particulares sob promissoria ou caução de apolices.—Av. Passos 32, sob.

FOSSAS SANITARIAS "PLACER"
Approvadas pelas autoridades sanitarias — Collocadas promptas para funccionar, para seis, doze e vinte pessoas, por 140$, 160$, e 200$000. Caixa dagua 1.200 litros, 170$ a 180$000.
Rua Botafogo 2, Estação do Encantado
(O 29036)

GONORRHENO
Cura certa das gonorrhéas quer recentes ou antigas. Para os corrimentos basta 1 só vidro. Leiam o nome Gonorrheno. V. 3$. Pelo correio 5$000. Vende-se na r. General Pedra n. 88 E' no 88. (O 29462)

XAROPE PEITORAL
DE
ANGICO COMPOSTO
CURA *Tosses, Bronchites Agudas ou Chronicas, Catarrhos, Constipações, Influenza, Asthma, Coqueluche, Defluxo, etc.*
Vende-se em todas as Pharmacias e Drogarias. — Deposito: *Pharmacia Bragantina* — Rua Uruguayana 105. (3468)

MOLESTIAS DOS RINS E DO CORAÇÃO
Use o TONICARDIUM, tonico dos rins e do coração; limpa a bexiga, desinflama os rins, contra as nephrites, areias, colicas renaes, augmenta as urinas. Tira as inchações dos pés e rosto, hydropsias, com cansaço, falta de ar, palpitações, dores sobre o coração, asthma, bronchite asthmatica, arterio-sclerose; remedio approvado pela Saude Publica. Na Casa Huber, rua Sete de Setembro n. 65; Drogaria Rodrigues, rua Gonçalves Dias n. 59; Drogaria Pacheco, rua dos Andradas n. 43, e Drogaria Baptista. (O 20170)

NA HEROICA MARINHA BRASILEIRA

Srs. Viuva Silveira & Filho
Cumprindo um sincero dever de gratidão venho á vossa presença communicar a efficacia do miraculoso "ELIXIR DE NOGUEIRA", do Pharmco. Chimico João da Silva Silveira. Esse salvador da humanidade, apenas com 4 vidros curou-me de varias affecções, devido á impureza do sangue. Escrophulas, soffrimento que ha mais de 2 annos torturavam-me a existencia. Tratei-me com abalisados clinicos: usei diversos medicamentos, tudo em vão; julgava que o meu mal era incuravel. Para os que soffrem do mesmo mal possam aproveitar dos beneficios do grande remedio Elixir de Nogueira e, mesmo como gratidão junto o meu retrato, podendo dar o destino que melhor vos convier. — Bordo do coraçado S. Paulo, em New York. — *Liberato Thomé de Santanna*, marinheiro nacional.
O grande depurativo "ELIXIR DE NOGUEIRA", vende-se em todas as pharmacias e drogarias do Brasil e Republicas Sul-Americanas.
(2791)

SELLOS DE CORREIO
Preços sem concorrencia
Catalogo Gratis e Franco
Remessas para escolha
R. POULAIN
7, Rue de Provence, PARIS
(2881)

Socio - Precisa-se
Sério e que dê referencias, com tres a quatro contos, para commercio de aves vindas do interior. E' preciso que dirija todo movimento nesta capital. Cartas nesta redacção a Capitão Luzo. (O 29801)

PHARMACIA
Pratico e manipulador ha longos annos, offerece seus serviços. Dá referencias. Cartas nesta redacção a Pratico. (O 29.281)

29 - Rua Larga - 29
JOALHERIA PALADINO
Ouro, platina, brilhantes, dentaduras, joias velhas, etc., MONTEIRO & LOUREIRO compram pelo melhor preço, ou trocam por joias novas ou relogios para bolso, pulso, parede, etc. Concertos garantidos. (O 28493)

PALACETE FIALHO HOTEL
Grande edificio no centro de jardim, com linda vista para a Bahia e Santa Thereza. Refeições á la carte. Diaria desde 18$000. Rua Fialho n. 20, Gloria. Telephone Beira Mar 3732. (O 27950)

RAPAZ
Precisa-se de um com pratica em agencia de despacho e transporte. — Tratar á rua S. Jorge n. 99. (O 28469)

SODA CAUSTICA
CHLORETO DE CAL
ACIDO MURIATICO
Marca "URSO BRANCO"
Companhia Brasileira de Productos Chimicos
Rua Visconde de Inhaúma n. 36, sobrado.
Telephone 1135, Norte.
(3037)

Carroças garys
Licenciadas, vende-se á rua de São Christovão n. 147. (O 29054)

COMMODO
Precisa-se com toda a independencia, sem pensão nem outros inquilinos, com ou sem mobilia, para cavalheiro de tratamento. Cartas para [illegible] do correio n. 987, ao sr. J. Costa. (O 28439)

Não confundir o VERDADEIRO PIPPERMINT de GET Frères de REVEL (França) com os vulgares PIPPERMINT
MEDALHA de OURO na Exposição de Paris, de 1900
(3082)

Machinas diversas
VENDE-SE
Caldeira horizontal com motor de 8 H. P.
Caldeira vertical com motor de 5 H. P.
Alambique, typo "EGROT".
Quatro dornas de 4000 litros.
Tres dornas de 2000 litros.
Filtro prensa, typo "TAMBOR", completo.
Balança decimal de 200 kilos.
Trata-se á rua da Quitanda n. 137. (O 27912)

"INVISIVEIS"
S. S. CARIDADE E VIRGEM MARIA
Qualquer pessoa que depois de muitos cuidados com a sua saude, não tenha conseguido melhoras satisfactorias, deve pedir um diagnostico á Sociedade Beneficente acima, para obter o beneficio desejado.
E' preciso mandar o nome, filiação, edade, endereço e um envelope sellado para resposta. Cartas para a Caixa postal 1916 — Rio de Janeiro. (643)

Carpinteiro-Segeiro
Precisa-se de um que entenda bem de reforma de carroças á rua S. Francisco Xavier n. 175. (O 29.090)

BARATA FORD
Vende-se por 3:000$000 uma superior. Garage S. Paulo, na praia de Botafogo n. 404. (O 29402)

VENDE-SE
um automovel do afamado fabricante Benz, força 8 x 20 H. P., para praça ou particular, pintado de novo, com todos os pertences, capas e taxi, na Garage Paulista, Rua do Rezende n. 147. Tratar com o proprietario á rua Frei Caneca n. 391, das 7 ás 10 horas da manhã. (O 29321)

Casa commercial
de fazendas e armarinho, vende-se ou acceita-se socio, casa de grande futuro, em ponto central e de muito movimento, livre e desembaraçada, com longo contrato, loja grande; serve para qualquer outro negocio. Pode-se dirigir por carta a R. M. no escriptorio deste jornal. (O 29600)

CHAPÉOS
Para senhoras. Reforma-se e tinge-se palhas de todas as cores. Rua Sete de Setembro n. 190, 1º andar. Phone Central 2668. (O 20122)

LOTERIAS

LOTERIA DO ESTADO DE SÃO PAULO
Resumo dos premios da extracção de 26 do corrente:

60.066	20:000$000
71.231	5:000$000
9.625	2:000$000

PREMIOS DE 1:000$000
29472 39906 48525 52437 .....

PREMIOS DE 500$000
13629 20658 21728 40611 45998
55838 56720 59861 75976 78281

PREMIOS DE 300$000
292 7735 21450 26033 37365
38624 51432 57876 57943 70891

APPROXIMAÇÕES

69065 e 69067	200$000
71230 e 71232	150$000
9.624 e 9.626	100$000

DEZENAS

69061 a 69070	100$000
71231 a 71240	50$000
9.621 a 9.630	40$000

CENTENAS

69001 a 69100	8$000
71201 a 71300	6$000
9.601 a 9.700	4$000

Todos os numeros terminados em 6 têm 2$; exceptuados os terminados em 66 que têm 4$000.

Loteria da Capital Federal
Resumo dos premios da extracção de 27 do corrente:

43.312 (Capital)	25:000$000
70.577	5:000$000
34.254	2:000$000

PREMIOS DE 1:000$000
..... 20711 79033 67738 .....

PREMIOS DE 500$000
34813 42040 75483 73650 .....

PREMIOS DE 200$000
6723 54734 10056 30676 36468
42328 68221 73982 63266 73839
37832 27296 47486 47730 52371
56225 18356 14867 49558 66438
28153 17098 20099 38574 62847
7000 15539 61892 29321 15160
21525 38644 17926 3029 897
74412 52595 41438 66637 24528
71430 443 18165 34488 30464
57397 78715 42919 63908 .....

APPROXIMAÇÕES

43311 e 43133	300$000
70576 e 70578	200$000
34253 e 34255	200$000

DEZENAS

43311 a 43320	60$000
70571 a 70580	40$000
34251 a 34260	40$000

Todos os numeros terminados em 2 têm 2$; exceptuados os terminados em 12 que têm 4$000.

Loteria do Estado do Rio Grande do Sul
Resumo dos premios da extracção de 26 do corrente:

8.846 (Paraná)	200:000$000
8.540 (P. Alegre)	20:000$000
13.744 (P. Alegre)	5:000$000
14.303 (Rio)	2:000$000

GARANTIA . . . 359
FEDERAL . . . 339
E. Rio, 27|9|922.
(O. 29644)

A PREFERIDA
A 232
Hoje, ás 6 horas. (O 29580)

A GARANTIA . . . 208
A POPULAR . . . 984
E. Rio, 27|9|922.
(O. 29664)

RODA DA FORTUNA
1093 4537
2741 5803
4871 1983

FLUMINENSE . . . 687
OPERARIA . . . 419
NOITE . . . 909
CARIDADE . . . 200
Nictheroy, 27|9|1922.
V. P.
(O. 29609)

A PROTECTORA
480
27-9-1922. (O 29594)

GARANTIA . . . 383
AGAVE . . . 752
E. do Rio, 27|9|922.
(O. 29605)

A Loterica
417
Rio, 27-9-922. Hoje, ás 6 1|2. (O 29573)

GARANTIA
679
P. P. P. — 27-9-922. (O 29608)

Nova Suburbana
322
003
289
LEALDADE
993
809
871
Nova Mineira
952
318
448
Nova União
510
494
603
(O 29615)

HORA . . . 322— 6
REAL . . . 608— 2
ESPERANÇA... 480—20
O. e COMP.
(O. 29574)

Chapéos chics!
Ultimas creações da Moda! Maior sortimento! Preços baratissimos!
Só na casa
PEREIRA DE SOUZA
4 — Rua Gonçalves Dias — 4
(11191)

LOTERIA DA BAHIA
Total dos premios maiores da loteria extraida em 26 do corrente:

N. 14.663 (RIO)	50:000$000
N. 10.630 (BAHIA)	5:000$000
N. 9.819 (BAHIA)	3:000$000
N. 11.375 (BAHIA)	2:000$000

PREMIOS DE 1:000$000
7139 12215 12390 14684 15337 13443

PREMIOS DE 500$000
2127 4776 9771 10562 12351 12405 12725 13103 15754
16749 17776 17826 18891 18995

PREMIOS DE 200$000
1136 1337 1362 1650 2061 2281 2556 2839 4640
4678 4782 4798 5171 6483 6862 6938 7175 7236
7370 7651 8278 9142 9767 10263 11090 11836 11900
14256 14325 14474 14610 14911 14979 15281 15988 16016
16881 17697 18407 18601

PREMIOS DE 100$000
1459 1485 1730 1879 3352 3816 3819 4055 4347
4451 4931 5136 5652 5870 5915 6008 6029 6226
7052 7406 8217 8496 8500 8539 8857 8885 9035
9127 9457 9502 9574 9994 10508 10589 10829 11550
11946 12107 12312 12370 13118 13283 13803 13946 14323
14359 14693 14709 16180 16219 16572 17488 17530 17543
18772
(3531)

NO CENTENARIO .... LEMBRAE-VOS DA
PRO-MATRE
(Protecção á mulher desamparada e infancia desvalida)
Auxiliando a GRANDE TOMBOLA — Cujo fim é altamente significativo!!
70 premios no valor de cem contos de réis
EM 3 SORTEIOS!! — Preço do bilhete, 2$000.
Bilhetes á venda em todas as casas commerciaes e de loterias. Os pedidos devem ser endereçados á
TOMBOLA PRO-MATRE
AV. RIO BRANCO N. 47 — RIO DE JANEIRO
(3010)

RAIOS X
DR. JORGE A. FRANCO. Consulta com exame pelos Raios X, 25$000. Tratamento moderno das doenças do estomago, intestinos, figado, pulmões, coração, rins, etc. — Photographias, 60$000, etc. 15, Largo da Carioca, de 1 ás 6, todos os dias. Tel.: C. 3128. (O [illegible])

OURO
GR. 3$ a 3$500
brilhantes 1:500$000 Ks., platina, 25$000, Antiguidades, objectos artisticos, moedas de imperio 4$ a 8$. Penhores até 300 réis. Especialidade em concertos de joias, relogios e bolsas de prata, Telephone Central 23 — 41 — RUA URUGUAYANA — 41 (O 29596)

BORLIDO MAIA & C.
CASA FUNDADA EM 1878
[illegible] "WHITE" — BROTHERS [illegible] OLEINA [illegible]
Telephone 274 — RUA DO ROSARIO 55 - 58
(590)

Programmas SERRADOR já estão programmados 10 grandes films, com 10 grandes artistas.
— A seguir —

ODEON
PROGRAMMA SERRADOR — Companhia Brasil Cinematographica

-PARISETTE-
E' o titulo do novo romance de GAUMONT em 12 Episodios com Milo Wanoff e Biscot
Breve, no ODEON

Si V. Exa quer ter delicadas emoções, ver um film luxuoso e elegante e uma *Mulher Lindissima*, venha apreciar o trabalho de

Katherine McDonald

— EM —

Trahição e Fidelidade

Romance lindo e producção luxuosa da FIRST CIRCUIT

A Revista ODEON

apresenta o match entre

Brasileiros e Paraguayos

para a disputa do Campeonato Sul-Americano, no Stadium do Fluminense. Film detalhado

MUTT e JEFF em ATOLEIRO

SEGUNDA FEIRA — a formosissima artista, mulher-bibelot, a inesquecivel interprete de *"Cléo de Paris"*
MAE MURRAY, em O A B C do AMOR

UM CONCURSO ORIGINAL

2:600$000 em premios, para o melhor imitador do pequeno JACKIE COOGAN
no seu novo film **O GAROTINHO**
que o ODEON vae exhibir no dia 9 de Outubro p. f.

O Cinema ODEON organiza um concurso verdadeiramente original, instituindo premios para os meninos que melhor imitarem esse garoto extraordinario que é JACKIE COOGAN, mas que o imitarem apenas no traje, no novo film que [illegible] vae começar a exhibir no proximo mez de outubro — O GAROTINHO.

Condições do CONCURSO: Os concorrentes deverão apresentar-se no ODEON, de hoje, até o dia 30, das 10 da manhã ao meio-dia, para se inscreverem. Em dia determinado lhes será exhibido o film — O GAROTINHO, em sessão especial, para melhor se orientarem. Em outro dia deverão apresentar-se no ODEON, para a classificação, que será feita por um jury de jornalistas. Como JACKIE COOGAN no film "O Garotinho" se apresenta com um cachorro, cada concorrente tambem deverá vir acompanhado de um cão, de qualquer raça, tamanho ou edade, ou de qualquer côr. Findo o trabalho do jury, será offerecido um lunch aos concorrentes.

Premios: um 1º premio, de uma medalha de ouro do valor de 150$000, e mais 100$000 em dinheiro; nove medalhas de ouro do valor de [illegible] cada uma para os nove classificados seguintes: 20 premios de 50$ em dinheiro para os vinte classificados seguintes. TOTAL — 2:600$000.

Quem será o melhor imitador de JACKIE COOGAN?

CINEMA IRIS

Companhia Brasil Cinematographica
Rua da Carioca ns. 49 e 51

Qual das duas é mais bella?
Pearl White ou Kovanko?

PEARL WHITE

artista querida, mulher lindissima, no film estupendo

TEMERIDADE

film grandioso da FOX — Romance em que tudo é sensação, luxo e belleza — Um phenomenal baile á phantasia — Quem não quererá ver a formosa Pearl White?

Mlle. KOVANKO

mais formosa ainda, exhibe a sua plastica, desvenda as curvas do seu corpo venusiano, em

A ORDENANÇA

drama grandioso da **Pathe Consortium**, em que a par do romance encantador, ha a visão dessa linda mulher de carnação de estatua

No programma, ainda, um numero de Gaumont-Actualidades

PREÇOS DAS LOCALIDADES: — *Frisas*, com 5 entradas, 8$000 — *Camarotes*, com 5 entradas, 6$000 — *Balcões*, 2$000 — *Poltronas*, 1$500 — *Geral*, 500 rs.

SEGUNDA FEIRA — *A MARCA DO ZORRO* — o formidavel trabalho de DOUGLAS FAIRBANKS (8 partes) — *O FANTASMA INIMIGO*, film de sensações (4 partes) — *ATOLEIRO*, charge admiravel de MUTT E JEFF — e a comedia em 2 partes da SUNSHINE. Um programma e tanto — Um espectaculo que desafia qualquer confronto!

CINEMA CENTRAL

Segunda-feira, Mysterios da nobreza
Film allemão

Segunda-feira
Robinson Crosué
Novas aventuras

Empresa Pinfildi — Avenida Rio Branco 168 — Tel. 42[illegible] Central

HOJE - Successo sem egual. Enchente sobre enchentes. 17235 espectadores em 3 dias - **HOJE**

Tempestade

Um film que todos devem vêr
Producção super extra Pathe Consortium

Um grande drama social em 7 actos
interpretado pelos celebres artistas

Mosjoukine e Mme. Lissenko

Mise-en-scene deslumbrante

Um enredo que commove, emociona, arrebata, empolga
Um drama que toca fundamente o coração das mães

No mesmo programma

DANDY EM FERIAS

Mais uma bellissima e irresistivel comedia pelo famoso Dandy. Verdadeira fabrica de gargalhada

No palco, nas sessões de **5 e 9** horas
OS GARRIDOS com novos numeros caipiras

Segunda feira, no palco, **Andréas**
O celebre imitador do bello sexo.

Proxima semana, **Lon Chaney** o protagonista do inesquecivel film O homem miraculoso em sua ultima producção **A armadilha** e a galante estrella Maria Prevost em JOVEM IRREFLECTIDA

Mulheres ingenuas — **Mulheres ingenuas** — **Mulheres ingenuas**

CINEMA AVENIDA

HOJE

ENCANTOS

Um film *Paramount*, em que não sabemos o que mais admirar, se o interessante enredo, se a montagem delicada e artistica.

MARION DAVIES
E
FORREST STANLEY

são as duas figuras brilhantes que enchem o film da sua graça e do seu talento, principalmente no episodio

A Bella Adormecida do Bosque

Andréas

o celebre imitador do bello sexo ha pouco chegado de S. Paulo tem a honra de convidar V. Ex. para a sua estréa, segunda-feira nas sessões de 5 h. e 9 h.

no **Cinema Central**

(50 riquissimos toilettes) — da Empreza Pinfildi

CINE THEATRO CENTENARIO

RUA SENADOR EUZEBIO N. 188. — Tel. 3426, N.

Hoje e Amanhã

Sumptuoso programma. No PALCO — 2 BELLISSIMOS NUMEROS DE GRANDE SUCCESSO

-:- ROMOLO PERYS -:-

no seu vasto repertorio comico
E o extraordinario numero LOS CAIAPA.
Na TELA — A bellissima comedia dramatica em 5 actos:

A PALHACINHA

pela MARY MILLES MINTER.

O fantasma inimigo

3º e 4º episodios, em 4 actos
PROGRAMMA INTEIRAMENTE FAMILIAR
Sabbado — Mais forte que o amor — A muito pedido será exhibido mais uma vez, o grandioso film: "Honrarás tua mãe", dia 4.
(O 29675)

PATHE'

PEARL WHITE
— FOX FILM —

HOJE

PEARL WHITE

A linda e esculptural protagonista do magestoso film — Paraiso de uma Virgem — interpreta

TEMERIDADE

Super-producção da invicta FOX FILM em 5 actos — O imperio do luxo — A loucura do sumptuoso baile á fantasia — Os elegantes vestuarios em a sua deslumbrante riqueza e gosto — As recepções faustosas — A famulagem de escol e os adornos principescos e de desmedido custo, são seducções que arrastam e precipitam a ruina de um ricaço, cheio de preconceitos.

PATO ESPERTO

2 actos SUNSHINE FOX — A interessante odysséa de um casal de patos, secundado por outros intelligentes animaes realçam uma força de valor, feita inteiramente de graça e espirito.

SEGUNDA-FEIRA:
A grande maravilha, de GRIFFITH
— A RUA DOS SONHOS —

RIALTO

BREVE:
MARY PICKFORD, em
— O PEQUENO LORD FAUNTLEROY —

HOJE • QUINTA-FEIRA! • HOJE

Mais um dia de successo artistico e de frequencia, com o primeiro film que vem ao Brasil, da **UNITED ARTISTS**, a mais cara producção do mundo!

A MARCA DO ZORRO

Oito actos empolgantes, num crescendo de belleza, de arte e de emoção! O melhor film do melhor actor, o melhor exemplo do segredo da eterna juventude,

Douglas Fairbanks

no maricas D. Diogo, e no audaz paladino, que marca a sangue a inicial do ZORRO no rosto dos sequazes da oppressão e tyrannia, tem a melhor creação vinda até hoje ao Brasil

Se não fordes ao **RIALTO** ver **«A MARCA DO ZORRO»** commettereis um attentado contra a integridade do vosso proprio Bom Gosto!
Aproveitae o dia de hoje! Ide rir e sentir com DOUGLAS!

O homem das mil caras em

"A armadilha"

Producção Super-Jewel
PROXIMA SEMANA
CINEMA CENTRAL
Empreza Pinfildi
(O 29670)

PARISIENSE

Av. Rio Branco, 179 Tel. C. 123

HOJE

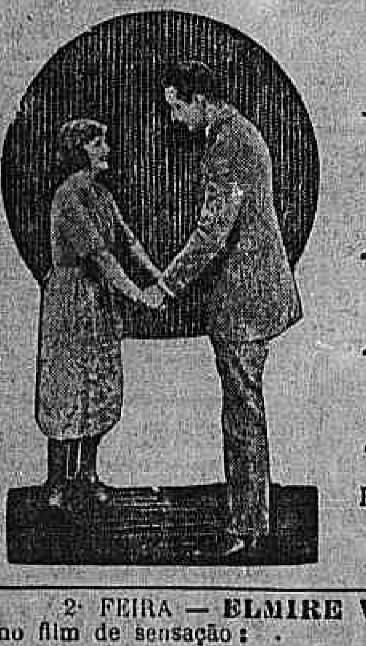

Mary Miles Minter

— A pequena do milhão de adoradores —
MONTE BLUE, o correcto galã,
na engraçadissima comedia

Pode casar, Papae!

E o prodigioso macaco sabio
JOE MARTIN
no impagavel film comico

O macaco professor!

2ª FEIRA — ELMIRE VAUTIER — uma grande e formosa artista — no film de sensação:

UMA OUTRA MULHER

em que se vê o mais original dos crimes que uma mulher possa commetter: o roubo da personalidade de uma outra!

CINE PALAIS

Segunda-feira:
— A BONECA —
OSSI OSWALDA

Segunda-feira:
NEGOCIOS SÃO NEGOCIOS
— SUNSHINE COMEDY —

HOJE — Um programma anciosamente esperado — HOJE

ILONA

Como a perola cuja belleza nem os proprios abismos do mar furtam á luz esplendorosa do sol, assim a Virtude emerge sempre resplendente, mesmo do tremedal mais profundo:

Um thema posto em fóco pelo genio de uma nova «estrella» **LYA DE PUTTI** brindada pela Natureza com todos os encantos do Talento e da Belleza.

E mais — para satisfazer os desejos do publico: **PESADELLOS...** 2 primorosos actos comicos da Sunshine Comedies

AVISO: — ESTE FILM E' IMPROPRIO PARA CREANÇAS.